TEXTILE EUROPE

ACTIVE ANVIL B&C BABYBUGZ BAGBASE BARGEAR BEECHFIELD HEADWEAR BELLA+CANVAS CARSON CLASSICS DELTA PLUS DICKIES FDM FLEXFIT
FRUIT OF THE LOOM GAMEGEAR GILDAN HUMBUGZ JASSZ BAGS JASSZ BISTRO JASSZ TOWELS KARLOWSKY KUSTOM KIT MANTIS QUADRA
REGATTA RESULT HEADWEAR RESULT RESULT CORE RESULT SAFE-GUARD RESULT URBAN RESULT WINTER RESULT WINTER CAPS RESULT WORK-GUARD
RUSSELL RUSSELL COLLECTION SEIDENSTICKER SG SHUGON SPIRO STARS STORMTECH TEE JAYS TIE DYE WESTFORD MILL XPRES YOKO

COLLECTION 2015

WWW.TEXTILEUROPE.COM

SPONSORED BY

B&C COLLECTION

COVER PRODUCT
172.42 / TROPICAL WOMEN

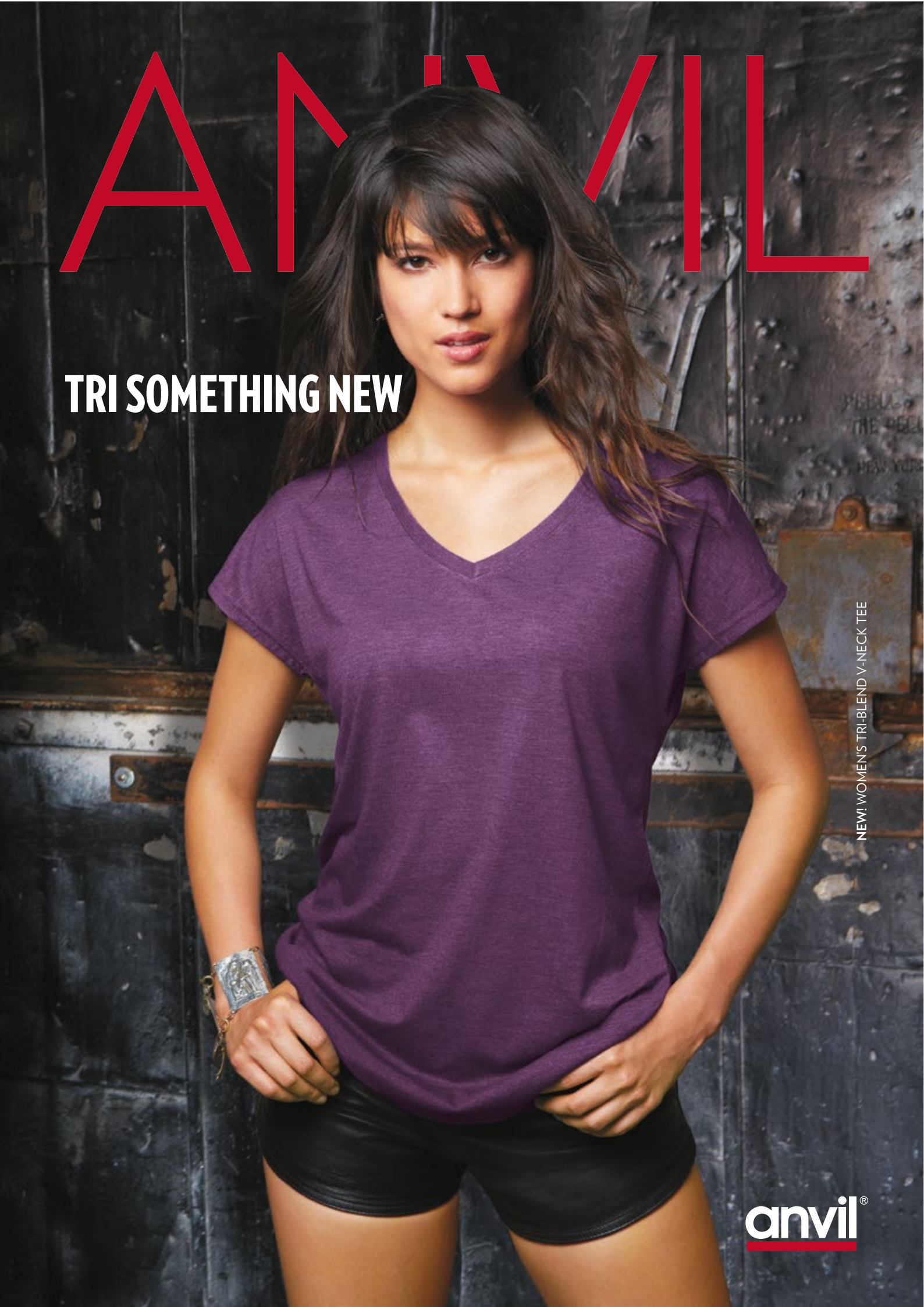
ANVIL
TRI SOMETHING NEW
NEW! WOMEN'S TRI-BLEND V-NECK TEE
anvil®

GILDAN
weekends are made
for Gildan®
FLEECE

ICN ES

CARACT RISTIQUES

Nouveau mod le

Nouvelle(s) couleur(s)

Nouvelle(s) taille(s)

Topseller

Imperm a ble/
waterproof

Imperm a ble/ water
repellant/water
resistant

Coupe en t

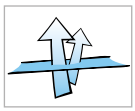
Respirant

R versible

Avec capuche

INFORMATION SUR LE TISSU

Belcoro est une marque mondiale pour des ls de qualit qui ont t tourn s sur un Autocoro, quip avec des composants de lage Belcoro et pour les textiles faits partir de ces ls.

Gr ce au rev tem ent Te on, le mat riau devient plus imperm able et plus d perlant sans affecter le poids, l apparence ou la respirabilit . Ce mat riau ne convient pas pour l impression.

C est une marque d pos e d invista, une liale de DuPont. Les mat riaux Cordura sont connus pour leur solidit et leur r sistance aux abrasions, aux d chirures et aux marques d usure.

C est un mat riau biod gradable qui est extrait du bois (Eucalyptus) par une technologie Fire Cellulose. C est une b re soyeuse et naturellement r sistante, qui r gule la temp ature et limine les bact ries. Convient aux peaux sensibles.

SPIRO

Fait de l greige qui n a pas t blanchi, teint ou transform apr s production. La transpiration est vacu e du corps laissant le produit agr able et confortable.

GAMEGEAR

Un mat riau respirant qui am liore la circulation d air et permet la transpiration de s vacuer en vous gardant l aise et au sec lors d une activit .

REGATTA

Hydrafort 5000 signi e que l article est waterproof et r siste au vent. Il offre une bonne r sistance aux l ments ext ieurs.

REGATTA

L isolation est garantie par des bres synth tiques qui emprisonnent l air a n de vous garder au chaud. Le mat riau est doux et l ger mais incroyablement chaud, facile d entretien et s che rapidement.

REGATTA

Le mat riau est trait anti peluche pour une meilleure long vit . Il s he rapidement, est doux et confortable et facile d entretien.

B&C

Une collection de produits disponibles coordonnant les mod les hommes et femmes.

CERTIFICAT

WRAP est une organisation ind pendante, sans pro t, qui se consacre la certi cation d une fabrication l gale, humaine et thique travers le monde.

Le Oeko Tex Standard 100 est un syst me de tests et de certi cations standards pour des mati res premi res textiles, interm diaires et produits nis, toutes les tapes de la production.

Le GOTS (la Norme Mondiale du Textile Organique) est une garantie du statut organique de textile; depuis la r colte du coton brut jusqu l exp dition des v tements nis, avec l assurance que tout est fait d une mani re cologiquement et socialement responsable.

La marque FAIRTRADE est une certi cation d pos e pour des produits venant de producteurs des pays en voie de d veloppement.

La Fondation Fairwear (FWF) est une initiative de v ri cation internationale pour am liorer les conditions de travail travers le monde.

Standard europ en pour un v tement de haute visibilit . La classe 1 est le niveau de visibilit le plus bas. La classe 2 est le stade interm diaire. La classe 3 est le niveau le plus haut de visibilit .

BSCI Business Social Compliance Initiative
Cette initiative tente continuellement am liorer les performances sociales des fournisseurs, principalement en mettant l accent sur les conditions de travail des entreprises dans le monde.

MANTIS

Le logo Made In Africa est exclusivement r serv aux produits qui sont fabriqu s enti rement dans une usine partenaire de Mantis en Tanzanie, en Afrique Orientale de la production du coton jusqu au v tement ni.

Le standard SA8000 est une certi cation sociale bas e sur les principes de l Organisation Mondiale du Travail et des lois nationales pour prot ger les droits des travailleurs.

B&C

La collection B&C durable se compose de produits 100% issus du commerce quitable et 100% en coton organique. La collection est certi e par le GOTS (Global Organic textile Standard) qui fournit le label bien connu EKO.

BIENVENUE!

Nous vous souhaitons la bienvenue dans le plus grand r eau europ n de textiles promotionnels et v m ents de travail plus de 49 marques avec 1700 produits dont 270 nouveaut vous attendent.

Votre catalogue 2015 contient des T shirts, polo shirts, softshells, vestes et plus encore avec beaucoup d espace d la personnalisation.

Feuilletez notre catalogue 2015 et d couvrez notre Top Line collection avec les marques leaders de notre secteur. Vous trouverez une multitude de styles diff ents qui combleront vos attentes avec un excellent rapport qualit prix.

Vous serez ravis par notre large gamme de couleurs et la qualit de notre stock !

Peu importe ce dont vous avez besoin nous l avons certainement. Rien de plus facile que d effectuer une recherche travers notre catalogue.

Nous vous souhaitons une agr able lecture de notre catalogue 2015 !

la recherche de nouveaux styles ? Vous les trouverez sans difcult grce notre index.

LE STOCK DISPONIBLE EN UN CLIC

N oubliez pas que l t de notre stock est disponible pour tous nos articles par le biais de nos codes arres. T l charger l app de lecture et scannez le produit concern pour obtenir en temps r toutes les informations souhaites .

SOMMAIRE

MODE
TEE-SHIRTS
POLOS
SWEATSHIRTS
POLAIRES
SOFTSHELL
VESTES
ENFANTS
VÊTEMENTS D'ENTREPRISE
PANTALONS
BISTRO
VÊTEMENTS DE TRAVAIL
CHAUSSURES
SPORTS
SOUS-VÊTEMENTS
CASQUETTES & ACCESSOIRES
BAGAGERIE
SERVIETTES ÉPONGE
INDEX

B&C
COLLECTION
WARNING
ABSOLUTE ICONIC REFERENCE
B&C Safran
The Market Reference
7 styles
35 colours
100% ring-spun
combed cotton piqué
886846 ROMA
B&C Collection,
Be inspired
B&C SAFRAN PURE /WOMEN + B&C SAFRAN SPORT

MODE

404.42 / DNM Frame Women **I** **403.42** / DNM Frame Men

400.42 Denim Bomber Jacket — *DNM Supremacy Men*

- Ext: 100 % coton twill jean
- Int: 65% polyester, 35% coton
- int manches: 100% polyester (Tafetta)
- nition lav e
- large fermeture glissi re int grale en laiton vieilli
- deux poches avant avec boutons pression
- col, poignets et taille en coton de c te 2x2 confortable, renforc d lasthanne
- broderie et impression faciles gr, ce la fermeture glissi re int rieure

S, M, L, XL, 2XL, 3XL

Deep Blue Denim

S BXL: 20

403.42 Denim Trucker Jacket — *DNM Frame Men*

FRO

- Denim 100 % coton
- nition lav e
- coutures contrast es
- brides d arr t au niveau de l ourlet avant pour un look DNM RAW renforc
- boutons m talliques en laiton vieilli
- deux poches lat rales et une poche de poitrine nitions visibles en denim retourn et brides d arr t imitant une poche stylo
- coupe sp ci que au niveau des coudes
- poignets un seul bouton
- bouton d coratif situ l arri re, sur le bord inf rieur

S, M, L, XL, 2XL, 3XL

Deep Blue Denim

S BXL: 20

401.42 Ladies Denim Bomber Jacket — *DNM Supremacy Women*

- Ext: 100 % coton twill jean
- Int: 65% polyester, 35% coton
- int manches: 100% polyester (Tafetta)
- nition lav e
- large fermeture glissi re int grale en laiton vieilli
- deux poches avant avec boutons pression
- col, poignets et taille en coton de c te 2x2 confortable, renforc d lasthanne
- broderie et impression faciles gr, ce la fermeture glissi re int rieure

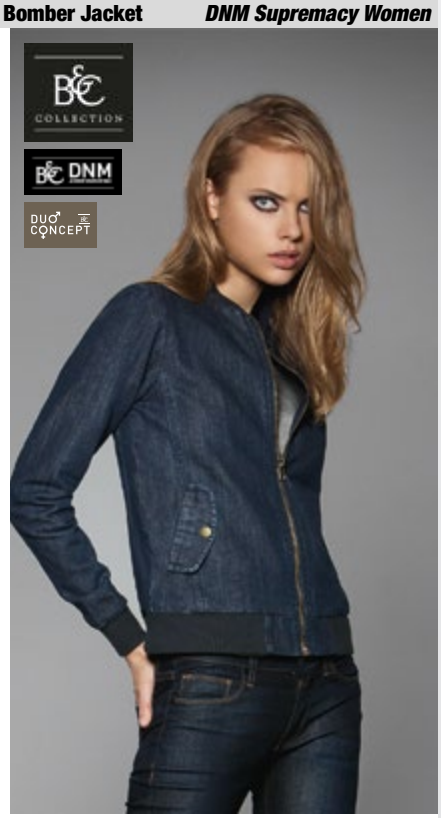

XS, S, M, L, XL, 2XL

Deep Blue Denim

XS 2XL: 20

404.42 Ladies Denim Trucker Jacket — *DNM Frame Women*

- Denim 100 % coton
- nition lav e
- coutures contrast es
- brides d arr t au niveau de l ourlet avant pour un look DNM RAW renforc
- boutons m talliques en laiton vieilli
- poche ticket unique l avant munie d un rabat et d un bouton avec coutures de renfort d coratives
- deux petits plis l arri re pour un look f minin
- poignets un seul bouton
- bouton d coratif situ l arri re, sur le bord inf rieur

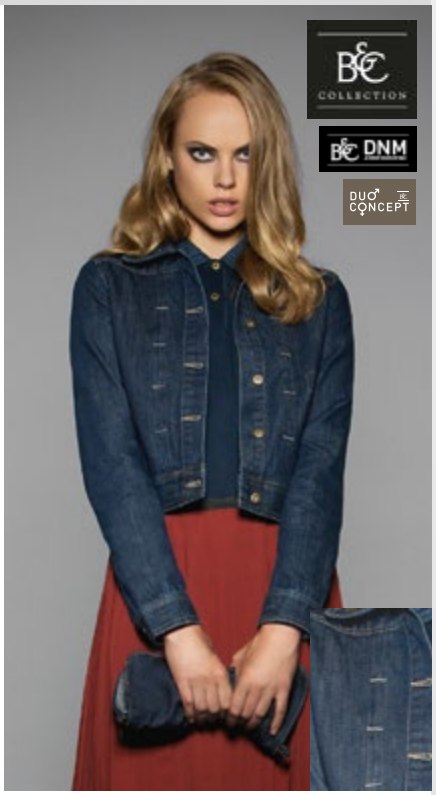

XS, S, M, L, XL, 2XL

Deep Blue Denim

XS 2XL: 20

797.42 Ladies Denim Shirt LS — DNM Vision Women

- 100% coton, twill jean
- tissu lav
- col f minin avec rabat suppl mentaire sur le 1er bouton
- arri re du col avec renfort en jean renvers pour un look vintage
- Double surpiq re d corative aux empi cements d paules
- Patte de boutonnage avec point zigzag ton sur ton
- boutons ton sur ton
- pinces poitrine et pan dos pour coupe f minine
- boutons look cuivr sur la gauche du poignet
- base avec souf et
- base arri re arrondie

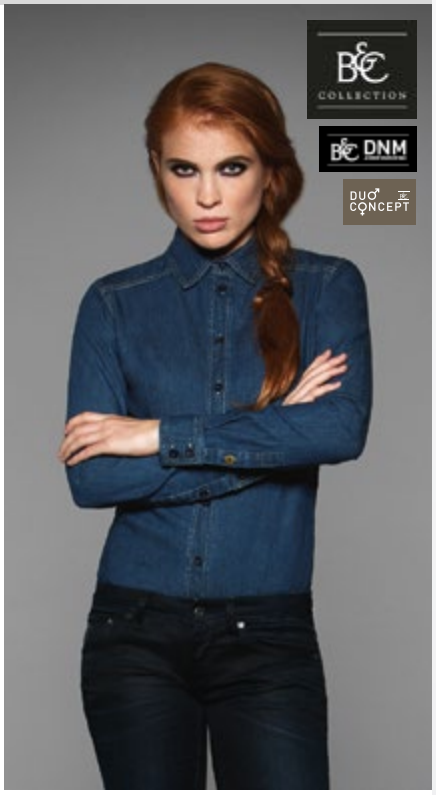

XS, S, M, L, XL, 2XL

Deep Blue Denim

XS 2XL: 20

799.42 Denim Shirt LS — DNM Vision Men

- 100% coton, twill jean
- tissu lav
- col italien
- surpiq res d coratives ton sur ton sur l arri re du col
- patte de boutonnage semi cach e avec boutons ton sur ton
- derni re boutonni re horizontale
- triple surpiq re d corative aux empi cements torse et dos
- longues manches
- boutons look cuivr sur la gauche du poignet
- coupe droite
- base renforc e avec jeans retourn
- base arrondie

S, M, L, XL, 2XL

Deep Blue Denim

S 2XL: 20

580.42 Denim Collar Piqu Polo — DNM Forward Men

- 180 g/m²
- 100% coton pr tr ci ringspun (piqu)
- col: 100% coton (twill jean)
- patte de boutonnage 2 boutons en jean avec boutons cuivr s
- bande de propret
- couture plus claire aux manches, emmanchures et paules
- bord c te 1x1 aux manches
- fentes lat rales avec biais en jean et surpiq re d corative

S, M, L, XL, 2XL

Denim/Heather Grey | Denim/Navy | Denim/Burgundy

S 2XL: 25

581.42 Ladies Denim Collar Piqu Polo — DNM Forward Women

- 180 g/m²
- 100% coton pr tr ci ringspun peign (piqu)
- col: 100% coton (twill jean)
- patte de boutonnage 2 boutons en jean avec boutons cuivr s
- bande de propret
- couture plus claire aux manches, emmanchures et paules
- fentes lat rales avec biais en jean et surpiq re d corative

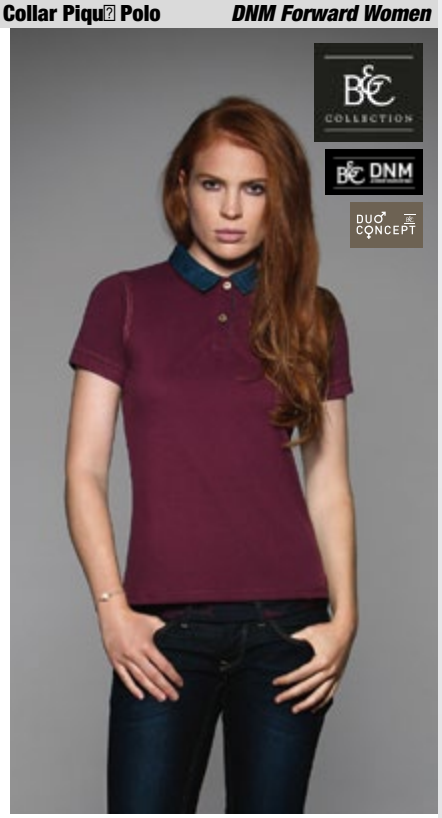

XS, S, M, L, XL

Denim/Heather Grey | Denim/Navy | Denim/Burgundy

XS XL: 25

Lorsqu il s agit de mati res m langes, la composition des m langes peut tre diff rente.

601.42 Denim Messenger Bag — *DNM Vibe Big*

- 100% coton denim
- nition lav e
- teinte bicolore : un c t Deep Blue Denim et l autre en denim retourn
- longue bandouli re en denim
- large fermeture glissi re m tallique en laiton vieilli
- fermeture clair plate
- dimensions: 33 x 35 cm

One Size

Deep Blue Denim

One Size: 30

602.42 Denim Foldover Zipped Clutch — *DNM Vibe Small*

- 100% coton denim
- nition lav e
- teinte bicolore : un c t Deep Blue Denim et l autre en denim retourn
- deux poign es [d tachables] en DENIM pour deux styles diff rents : sac en bandouli re le jour et pochette le soir
- large fermeture clair m tallique en laiton vieilli
- fermeture glissi re plate
- doublure int grale [bleu fonc]
- dimensions: 27 x 15 cm

One Size: 30

One Size

Deep Blue Denim

600.42 Top Denim Duf e Bag — *DNM Feeling Good*

FRO

- 100% coton denim
- nition lav e
- une seule longue bandouli re ajustable en toile r sistante
- seconde poign e plus courte pour pouvoir le porter la main
- large fermeture glissi re m tallique en laiton vieilli avec rabat en denim
- poche int rieure avec fermeture glissi re
- dimensions: 44 x 36 cm

One Size: 30

One Size

Deep Blue Denim

900.42 Denim Espadrille — *Espadrille Men*

- Ext: 100% coton (canvas)
- semelle: 100% caoutchouc
- int: 100% jute
- pointe renforc e
- semelle souple
- semelle ext rieure antid rapante en caoutchouc structur

40 45: 20

40, 41, 42, 43, 44, 45

Deep Blue Denim

901.42 Ladies Denim Espadrille — *Espadrille Women*

- Ext: 100% coton (canvas)
- semelle: 100% caoutchouc
- int: 100% jute
- pointe renforc e
- semelle souple
- semelle ext rieure antid rapante en caoutchouc structur

36 41: 20

36, 37, 38, 39, 40, 41

Deep Blue Denim

193.42 Ultimate Look T-Shirt — *DNM Plug In Men*

- 145 g/m²
- 100% coton pr-tr-ci ringspun
- jersey simple
- col rond
- bande de propret-
- manches set-n
- manches retrouss-es avec bartacks renfor-ant l-effet d-lav-
- base avec couture invisible
- effet d-lav- prononc- sur les coutures (col, manches et base)
- coutures lat-rales crois-es a n d-augmenter l-effet d-lav-

S-XL: 25

S, M, L, XL, 2XL

Grey Clash | Blue Clash | Jazzberry Clash | Green Clash | Rusty Clash

194.42 Ladies-Ultimate Look T-Shirt — *DNM Plug In Women*

- 145 g/m²
- 100% coton pr-tr-ci et ringspun
- jersey simple
- col f-minin mince
- bande de propret-
- manches set-n
- manches retrouss-es avec bartacks renfor-ant l-effet d-lav-
- coupe f-minine
- base avec couture invisible
- effet d-lav- prononc- sur les coutures (col, manches et base)
- coutures lat-rales crois-es a n d-augmenter l-effet d-lav-

XS-XL: 25

XS, S, M, L, XL

Grey Clash | Blue Clash | Jazzberry Clash | Green Clash | Rusty Clash

195.42 Denim Effect T-Shirt — *DNM Editing Men*

- 185 g/m²
- 100%coton pr-tr-ci ringspun
- jersey simple
- col rond avec bord c-te 1x1
- bande de propret- -paule -paule, double piq-re pour plus d-lasticit-
- manches set-n
- manches retrouss-es avec simple surpiq-re
- base avec couture invisible

S-XL: 25

S, M, L, XL, 2XL

Raw Blue

199.42 Ladies-Denim Effect T-Shirt — *DNM Editing Women*

- 185 g/m²
- 100 %coton pr-tr-ci ringspun
- jersey simple
- col rond avec bord c-te 1x1
- bande de propret- -paule -paule, double piq-re pour plus d-lasticit-
- manches set-n
- manches retrouss-es avec simple surpiq-re
- base avec couture invisible

XS-XL: 25

XS, S, M, L, XL

Raw Blue

211.42 Ladies-Hooded Sweatshirt — *DNM Universe Women*

- 280 g/m²
- 50% coton, 50% polyester
- look Dark Heather
- capuche avec cordon de couleur plus fonc-e et oeillet m-tallique
- -paules et emmanchures avec surpiq-re plate
- poches de c-t- avec double surpiq-re et int-rieur jersey
- poignets et base en bord c-te 1x1
- coutures lat-rales
- coupe f-minine

XS-XL: 20

XS, S, M, L, XL, 2XL

Dark Heather Blue | Dark Heather Red | Dark Heather Moss

Lorsqu-il s-agit de mati-res m-lang-es, la composition des m-langes peut -tre diff-rente.

212.42 Hooded Sweatshirt — DNM Universe Men

- 280 g/m²
- 50% coton, 50 % polyester
- look Dark Heather
- capuche avec cordon de couleur plus foncée et oeillet métallique
- épaules et emmanchures avec surpiqûre plate
- poches de côté avec double surpiqûre et intérieur jersey
- poignets et base en bord côte 1x1
- coutures latérales
- coupe moderne

S, M, L, XL, 2XL, 3XL

S–3XL: 20

214.42 Raglan Sweatshirt — DNM Invincible Men

- 300 g/m²
- 75% coton, 25% polyester
- couleur spéciale: dégradé de gris
- french terry avec beau contraste tissu intérieur
- col rond
- manches raglan avec coupe à la mode et cousu sous les manches
- surpiqûre décorative au col, manches et base en bord côte 2x2
- coutures latérales
- coupe à la mode

S, M, L, XL, 2XL

S–2XL: 20

217.42 Ladies' Wide Neck Raglan Sweat — DNM Invincible Women

- 300 g/m²
- 75% coton, 25% polyester
- couleur spéciale: dégradé de gris
- french terry avec beau contraste tissu intérieur
- large col rond
- manches raglan
- surpiqûre décorative au col, manches et base en bord côte 2x2
- coutures latérales
- coupe féminine

XS, S, M, L, XL

XS–XL: 20

218.42 Vintage Raglan Sweatshirt — DNM Starlight Men

- 280 g/m²
- 80% coton, 20% polyester
- french terry
- look vintage
- col rond
- manches raglan
- col, poignets et base en bord côte 1x1
- coutures latérales
- coupe moderne

S, M, L, XL, 2XL

S–2XL: 20

219.42 Ladies' Vintage Raglan Sweatshirt — DNM Starlight Women

- 280 g/m²
- 80% coton, 20% polyester
- french terry
- look vintage
- col rond
- manches raglan
- col, poignets et base en bord côte 1x1
- coutures latérales
- coupe féminine

XS, S, M, L, XL

XS–XL: 20

165.42 Light Weight T-Shirt — *Flamingo Men*

- 110 g/m²
- 100% coton pr-tr-ci et ringspun
- jersey simple, sensation tr-s douce au toucher
- bande de propret- dans le cou
- encolure ras-du-cou
- nition en ne c-te 1x1 de qualit- au niveau du bord inf-rieur, des bords de manche et du col
- manches set-in
- coutures lat-rales

S, M, L, XL, 2XL

S-2XL: 25

168.42 Ladies-Light Weight T-Shirt — *Orchid Women*

- 110 g/m²
- 100% coton pr-tr-ci et ringspun
- jersey simple, sensation tr-s douce au toucher
- encolure d-gag-e - l-avant et large -chancrure dans le dos
- col dans le m-me tissu pour un effet continu
- manches chauve-souris
- manches - ourlet surpiqu- et bord brut
- bord inf-rieur arrondi
- bord inf-rieur dans le m-me tissu avec effet fronc-
- coutures lat-rales

XS/S, M/L, XL/2XL

XS/S-
XL/2XL: 25

179.42 Breezy Tank Top — *Summer Fever Women*

- 110 g/m²
- 100% coton pr-tr-ci ringspun
- jersey simple pour une sensation tr-s douce au toucher
- larges -chancrures sous les bras
- d-coupe sym-trique - l-avant et - l-arri-re
- col et bord inf-rieur dans le m-me tissu pour un effet continu
- emmanchures - surpiq-res doubles dans la continuit- du tissu
- coutures lat-rales

XS/S, M/L, XL/2XL

XS/S-
XL/2XL: 25

178.42 Summer Tank Dress — *Siren Song Women*

- 110 g/m²
- 100% coton pr-tr-ci et ringspun
- jersey simple de qualit- sup-rieure (110 g/m²), pour une sensation tr-s douce au toucher
- robe longue sans manches
- encolure d-gag-e
- col et emmanchures dans le m-me tissu et renforc-s de surpiq-res doubles pour un effet continu
- brides d-arr-t au niveau des coutures lat-rales pour permettre de couper la robe - la longueur souhait-e
- coutures invisibles sur le bord inf-rieur

XS/S, M/L, XL/2XL

XS/S-
XL/2XL: 20

172.42 Hole Cut-Out T-Shirt — *Tropical Women*

- 110 g/m²
- 100% coton pr-tr-ci et ringspun
- jersey simple, sensation tr-s douce au toucher
- encolure d-gag-e
- manches courtes et d-coupe au niveau des -paules
- manches chauve-souris - surpiq-res doubles sur les bords
- col, emmanchures et bord inf-rieur dans le m-me tissu et renforc-s de surpiq-res doubles pour un effet continu
- effet fronc- au niveau du bord inf-rieur
- coutures lat-rales

XS, S, M, L, XL

XS-XL: 25

Lorsqu-il s-agit de mati-res m-lang-es, la composition des m-langes peut -tre diff-rente.

902.42 Summer Sweat Shorts — *Splash Men*

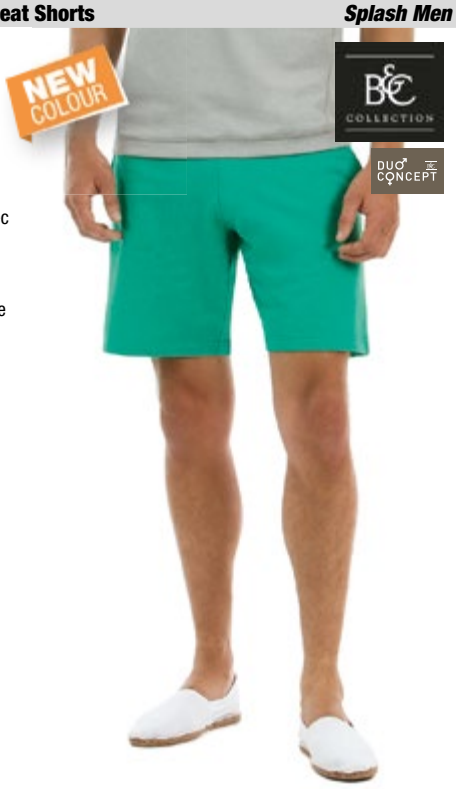

- 240 g/m²
- 80% coton, 20% polyester
- french terry
- ceinture élastique douce avec cordons dans le même tissu
- 2 poches latérales
- fausse fermeture éclair glissière pour un look sportif classique

S, M, L, XL, 2XL

S2XL: 30

903.42 Ladies Summer Sweat Shorts — *Splash Women*

- 240 g/m²
- 80% coton, 20% polyester
- french terry
- ceinture élastique douce avec cordons dans le même tissu
- continuité entre les coutures latérales et le bord inférieur
- coupe courte
- look rétro

XS, S, M, L, XL

XS2XL: 30

205.42 Summer Sweatshirt short sleeved — *Bliss Men*

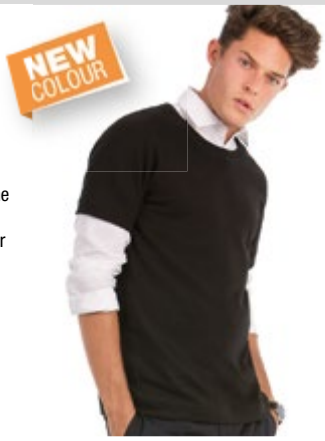

- 240 g/m²
- 80% coton, 20% polyester
- french terry
- encolure ras du cou moderne
- manches raglan
- col, poignets et bord inférieur en côte 1x1
- coutures latérales vrillées et tombantes en mailles, renforcées de surpiqûres plates
- surpiqûres plates sur toutes les coutures
- coupe moderne

S, M, L, XL, 2XL

S2XL: 20

202.42 Ladies Summer Sweat short sleeved — *Bliss Women*

- 240 g/m²
- 80% coton, 20% polyester
- french terry
- encolure dégagée
- bande de propreté dans le col
- manches raglan
- col, poignets et bord inférieur dans le même tissu avec finition coupe cousu décorative
- coutures latérales
- coupe moderne

XS, S, M, L, XL

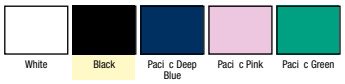

XS2XL: 20

204.42 Summer Raglan Sweatshirt — *Reef Men*

- 240 g/m²
- 80% coton, 20% polyester
- french terry
- encolure ras du cou moderne
- manches raglan
- col, poignets et bord inférieur en côte 1x1
- coutures latérales vrillées et tombantes en mailles, renforcées de surpiqûres plates
- surpiqûres plates sur toutes les coutures
- coupe moderne

S, M, L, XL, 2XL

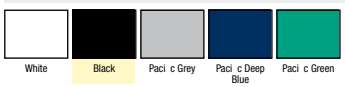

S2XL: 20

200.42 Ladies' Summer Sweatshirt — *Rising Sun Women*

- 240 g/m²
- 80% coton, 20% polyester
- french terry
- décolleté généreux
- encolure à surpiqûres doubles dans la continuité du tissu
- manches 3/4 montées
- poignets et bord inférieur dans le même tissu avec effet froncé
- dos légèrement plus long pour une coupe plus féminine
- coutures latérales
- coupe décontractée

XS, S, M, L, XL

White | Black | Paci c Deep Blue | Paci c Pink | Paci c Green

XS–XL: 20

201.42 Ladies' Summer Sweatshirt — *Eden Women*

- 240 g/m²
- 80% coton, 20% polyester
- french terry
- encolure dégagée
- manches raglan
- encolure et poignets à surpiqûres doubles dans la continuité du tissu
- bord inférieur dans le même tissu
- coutures latérales
- style boxeur

XS, S, M, L, XL

White | Black | Paci c Grey | Paci c Deep Blue | Paci c Pink

XS–XL: 20

904.42 Canvas Summer Espadrille — *Espadrille Men*

- Ext: 100% coton (canvas)
- semelle: 100% caoutchouc
- int: 100% jute
- semelle intérieure en bres naturelles
- semelle exible en jute et caoutchouc
- pointe renforcée
- semelle extérieure antidérapante en caoutchouc structuré

40, 41, 42, 43, 44, 45

White | Black | Paci c Deep Blue | Paci c Pink | Fluo Pink | Paci c Green

40–45: 20

905.42 Ladies' Canvas Summer Espadrille — *Espadrille Women*

- Ext: 100% coton (canvas)
- semelle: 100% caoutchouc
- int: 100% jute
- semelle intérieure en bres naturelles
- semelle exible en jute et caoutchouc
- pointe renforcée
- semelle extérieure antidérapante en caoutchouc structuré

36, 37, 38, 39, 40, 41

White | Black | Paci c Deep Blue | Paci c Pink | Fluo Pink | Paci c Green

36–41: 20

139.42 Scoop Neck Tunic — *Love Madness*

- 120 g/m²
- 100% coton peigné ringspun
- simple jersey
- prérétréci
- lavé aux enzymes pour un look plus doux et usé
- encolure dégagée
- large base.

S, M, L

White | Black | Deep Red

S–L: 25

Lorsqu'il s'agit de matières mélangées, la composition des mélanges peut être différente.

135.42 Trendy T□Shirt — *Too Chic Men*

- □ 150 g/m²
- □ 100% coton ringspun pr□□tr□ci
- □ simple jersey □ de coton SLUB
- □ aspect coton m□lang□
- □ □troit bord c□te au col
- □ bord des manches retourn□s et □ x□s par 3 points de feston
- □ coutures de c□t□
- □ couture d□corative □ la base.

S, M, L, XL, 2XL

Chic White | Chic Black | Chic Navy | Chic Violet | Chic Green

S□2XL: 25

111.42 Trendy Top — *Too Chic Woman*

FRO

- □ 150 g/m²
- □ 100% coton ringspun pr□□tr□ci
- □ simple jersey en □ de coton SLUB
- □ aspect coton m□lang□
- □ □troit biais □ l□encolure
- □ petites manches
- □ effet manche relev□e
- □ coutures lat□rales
- □ couture d□corative □ la base.

XS, S, M, L, XL

Chic White | Chic Black | Chic Navy | Chic Violet | Chic Green

XS□XL: 25

156.42 Men V□Neck Slub — *Mick Slub*

- □ 150 g/m²
- □ 100% coton ringspun
- □ simple jersey
- □ □ l slub amm□
- □ encolure V
- □ bande de propret□ d□□paule □ □paule
- □ surpiq□re au bord de la manche et □ la base
- □ coutures lat□rales.

S, M, L, XL, 2XL

Chic White | Chic Black | Chic Navy

S□2XL: 25

146.42 Women V□Neck Slub — *Blondie Slub*

- □ 150 g/m²
- □ 100% coton ringspun
- □ simple jersey
- □ □ l slub amm□
- □ □troit bord c□te □ l□encolure V
- □ bande de propret□
- □ petites manches raglan
- □ surpiq□re au bord des manches et □ la base
- □ coutures lat□rales.

XS, S, M, L, XL

Chic White | Chic Black | Chic Navy

XS□XL: 25

481.42 Down Jacket — *Cocoon+ Men*

- Ext:100% imperm□able
- nylon soft mat
- doublure:100% polyester Taffeta□
- matelass□
- capuche passe□montagne amovible
- fermeture □ glissi□re compl□te
- rabat avec boutons□pression
- poignets ajustables avec fermeture auto□agrippante
- poches de c□t□ avec fermeture □ glissi□re
- poche int□rieure
- large espace sans couture et acc□s dans le dos pour faciliter la d□coration
- coupe ajust□e.

S, M, L, XL, 2XL, 3XL

Black Navy Red

S, M, L, XL, 2XL

White Glossy Black

S□3XL: 10

454.42 Ladies Down Jacket — *Cocoon+ Women*

- Ext: 100% imperm□able
- nylon full dull tr□s doux au toucher
- doublure: 100% Taffeta□ matelass□
- capuche amovible et ajustable avec prot□ge□ menton
- fermeture □ glissi□re non apparente avec boutons□ pression
- poches de c□t□ avec fermeture □ glissi□re
- poche int□rieure
- large bande dans le dos pour la personnalisation (acc□s ais□)
- coupe ajust□e
- dos l□g□rement plus long et arrondi.

XS, S, M, L, XL, 2XL

White Black Glossy Black Navy Red

XS□2XL: 10

810.18 Full Zip Stretch Fleece — *FZF□1*

- 260 g/m²
- 93% Polyester, 7% polaire □lastique
- col droit
- bord de nition □lastique sur le col
- fermeture □ glissi□re pleine longueur □ l□avant
- poche avec fermeture □ glissi□re sur la manche gauche
- poches lat□rales avec fermeture □ glissi□re invisible
- nition bord □lastique au bord des poignets
- d□tails contrast□s sur les piq□res plates.

S, M, L, XL, 2XL, 3XL

Chalk White Black Navy Blue Slate Blue Electric Blue Flame Red

S□3XL: 10

811.18 Tundra Ladies Stretch Fleece — *FZF□1W*

- 260 g/m²
- 93% Polyester, 7% polaire □lastique
- col droit
- nition du col par un bord □lastique
- capuche dans le col
- fermeture □ glissi□re compl□te □ l□avant
- poches avec fermeture □ glissi□re sur la manche gauche
- poches de c□t□ avec fermeture □ glissi□re invisible
- bord de nition □lastique aux poignets et □ la base
- surpiq□res contrast□es.

XS, S, M, L, XL, 2XL

Chalk White Black Navy Blue Slate Blue Electric Blue Flame Red

XS□2XL: 15

Lorsqu□il s□agit de mati□res m□lang□es, la composition des m□langes peut □tre diff□rente.

164.06 Men's Triblend V-Neck T-Shirt 3415

- 115 g/m²
- 50% polyester, 25% coton peigné ringspun cotton, 25% rayon
- manches étroites aux biceps
- coutures latérales
- modèle étroit

S-2XL: 72

S, M, L, XL, 2XL

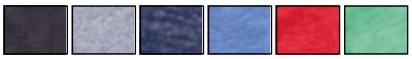

184.06 Triblend Deep V-Neck T-Shirt 8435

- 115 g/m²
- 50% polyester, 25% coton, 25% viscose
- coutures latérales
- modèle long
- coupe tendance

S-XL: 72

S, M, L, XL

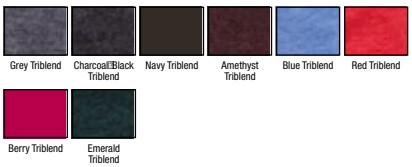

146.06 Burnout Crew Neck T-Shirt 3601

- 105 g/m²
- 55% coton ringspun peigné, 45% Polyester
- encolure ronde
- manche courte
- bord côte à l'encolure
- coutures latérales
- coupe étroite
- matériau avec effet légèrement marbré

S-2XL: 72

S, M, L, XL, 2XL

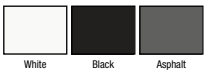

124.06 Burnout T-Shirt 8601

- 75 g/m²
- 55% coton peigné ringspun, 45% polyester
- col rond avec bord côte
- petites manches
- coutures latérales

S-XL: 72

S, M, L, XL

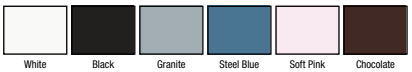

125.06 Burnout V-Neck T-Shirt 8605

- 105 g/m²
- 55% coton peigné ringspun, 45% polyester
- large décolleté V bordé
- petites manches
- coutures latérales

S-XL: 72

S, M, L, XL

178.06 Jersey Tank Dress 6012

- 145 g/m²
- 100% coton peigné ringspun (Athletic Heather: 90% coton peigné ringspun, 10% polyester)
- robe débardeur avec grand décolleté rond
- bord côte étroit à l'encolure et aux emmanchures
- coutures latérales
- modèle cintré

S-XL: 24

S, M, L, XL

White Black Athletic Heather Navy

118.06 Vintage Jersey T-Shirt Dress 8412

- 130 g/m²
- 55% coton peigné ringspun, 45% polyester
- encolure ronde
- manches courtes
- coutures latérales

S-XL: 24

S, M, L, XL

White Black Midnight

148.06 Flowy V-Neck Dress 8812

- 125 g/m²
- 65% polyester, 35% coton
- col en V
- taille froncée
- arrière plus long
- coutures latérales
- coupe relax

S-XL: 24

S, M, L, XL

Black Dark Grey Heather

168.06 Lightweight Sweater Dress 8822

- 180 g/m²
- 65% polyester, 35% viscose
- manches raglan
- bord côte 2x2 au cou, manches et taille
- tissu doux côtelé 1x1 avec surface plate, idéal pour l'impression

S-XL: 24

S, M, L, XL

Black Dark Grey Heather

167.06 Flowy Scoop Muscle Tank Top 8803

- 125 g/m² (couleurs marbrées : 120 g/m²)
- 65% polyester, 35% viscose (couleurs marbrées: 91% polyester, 9% coton peigné ringspun)
- large col rond
- larges emmanchures
- base arrondie
- coutures latérales
- coupe relax

S-XL: 72

S, M, L, XL

White White Marble Black Black Marble Mint

Lorsqu'il s'agit de matières mélangées, la composition des mélanges peut être différente.

188.06 Flowy Racerback Tank Top — 8800

- 125 g/m²
- couleurs de base: 65% polyester, 35% viscose
- couleurs marbrées: 91% polyester, 9% coton peigné ringspun
- modèle ligné: 70% rayon, 30% polyester
- débardeur marcel ottant
- style étudié et fronc au dos
- coutures latérales
- coutures surjetées à la base
- coupe longue et ample

S, M, L, XL

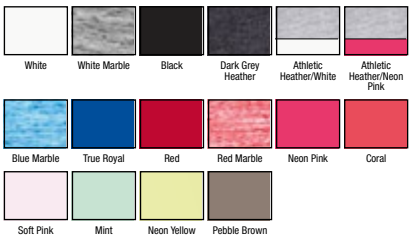

S–XL: 72

145.06 Flowy V-Neck Tank Top — 8805

- 125 g/m²
- 65% polyester, 35% viscose
- couleurs marbrées: 91% polyester, 9% coton peigné ringspun
- coutures latérales
- base légèrement arrondie
- coupe relax

S, M, L, XL

S–XL: 72

114.06 Triblend Racerback Tank Top — 8430

- 115 g/m²
- 50% polyester, 25% coton peigné ringspun, 25% viscose (triblend)
- débardeur marcel
- coutures latérales
- modèle long
- coupe à la mode

S–XL: 72

S, M, L, XL

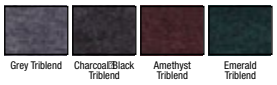

162.06 Flowy Boxy Tank Top — 8880

- 125 g/m²
- 65% polyester, 35% viscose (lignes: 70% rayon, 30% polyester)
- tank top avec large col rond
- modèle court
- coutures latérales
- tissu léger pour effet vaporeux
- uni ou à lignes

S, M, L/XL

S–L/XL: 72

189.06 Flowy Raglan T-Shirt — 8801

- 125 g/m²
- 65% polyester, 35% viscose
- t-shirt léger
- t-shirt ottant
- manches raglan

S–XL: 72

S, M, L, XL

161.06 Flowy Boxy T-Shirt 8881

- 125 g/m²
- 65% polyester, 35% viscose
- coutures latérales
- modèle ample
- coupe relax

S, M, L/XL

S-L/XL: 72

130.06 Flowy Circle Top 8806

- 125 g/m²
- 65% polyester, 35% viscose
- col rond large
- manche chauve-souris
- coutures latérales
- tissu léger pour une coupe relax.

S-XL: 48

S, M, L, XL

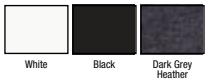

149.06 Flowy Draped Sleeve Dolman T-Shirt 8821

- 125 g/m²
- 65% polyester, 35% viscose
- couleurs marbrées: 91% polyester, 9% coton peigné ringspun
- manches dolman
- coutures latérales
- coupe extra longue
- coupe relax

S-XL: 72

S, M, L, XL

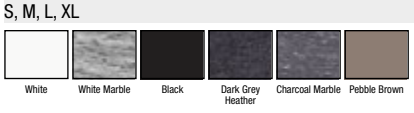

153.06 Flowy Open Back T-Shirt 8871

- 125 g/m²
- 65% polyester, 35% viscose
- t-shirt col rond
- ouverture verticale dans le dos
- coutures latérales
- tissu léger pour effet vaporeux.

S-XL: 72

S, M, L, XL

137.06 Flowy LS Off Shoulder T-Shirt 8850

- 125 g/m²
- 65% polyester, 35% viscose
- couleurs marbrées: 91% polyester, 9% coton peigné ringspun
- couture verticale dans le dos
- manches dolman
- large décolleté
- bord côte aux poignets et à la taille

S, M, L, XL

S-XL: 48

Lorsqu'il s'agit de matières mélangées, la composition des mélanges peut être différente.

152.06 Long Sleeve Flowy 2x1 Viscose 8852

- 125 g/m²
- 65% polyester, 35% viscose
- manches longues avec large décollet
- bord côte 2x1 poly pour créer un effet moulant
- coutures latérales
- base arrondie
- coupe relax

S-2XL: 48

S, M, L, XL

123.06 Flowy Boxy V-Neck T-Shirt 8825

- 125 g/m²
- 65% polyester 35% viscose
- couture au milieu du dos
- manches dolman longueur 1/2
- longueur buste plus courte
- coutures latérales
- coupe relax

S, M, L, XL

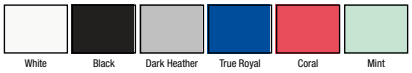

S-2XL: 72

510.06 Jersey 5 Button Polo 3802

- 130 g/m²
- 55% coton peigné ringspun, 45% Polyester (Heather Navy: 52% coton peigné ringspun, 48% Polyester)
- polo jersey
- encolure 5 boutons
- manches courtes.
- modèle droit
- coutures latérales

S-2XL: 60

S, M, L, XL, 2XL

138.06 Jersey Long Sleeve Henley 3150

- 145g/m²
- 100% coton peigné ringspun (Dark Heather: 52% coton peigné ringspun, 48% polyester)
- encolure ronde
- 4 boutons
- coutures latérales
- coupe droite
- manches longues

S-2XL: 48

S, M, L, XL, 2XL

143.06 Burnout Long Sleeve Thermal 3600

- 135g/m²
- 55% coton ringspun peigné, 45% Polyester
- matériau effet marbré
- encolure ronde
- bord côte à l'encolure
- manches longues
- coutures latérales
- coupe droite
- bord côte aux poignets
- apparence 2 tons (pas White).

S-2XL: 36

S, M, L, XL, 2XL

196.06 Unisex Jersey LS Hoodie 3512

- 145 g/m²
- 100% coton peigné ringspun (Heather Navy: 52% coton peigné ringspun)
- capuche intérieure dans le col V
- coutures latérales
- modèle moulant

XS–2XL: 36

XS, S, M, L, XL, 2XL

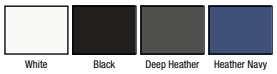

199.06 Unisex Triblend Lightweight Hoodie 3939

- 190 g/m²
- 50% polyester, 25% coton peigné ringspun, 25% rayon
- fermeture YKK en silver pleine longueur
- coutures latérales
- poches appliquées
- coupe étroite
- bord côte aux poignets et à la base

XS–2XL: 12

XS, S, M, L, XL, 2XL

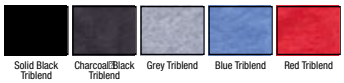

207.06 Sponge Fleece Wideneck Sweatshirt 7501

- 280 g/m² (couleurs marbrées: 240 g/m²)
- 50% polyester, 37.5% coton peigné ringspun, 12.5% rayon, matériau triblend
- couleurs marbrées: 85% coton peigné ringpsun, 15% polyester
- polaire prélavé
- manches raglan avec large bord à la base et aux poignets.
- coupe relax

S–XL: 12

S, M, L, XL

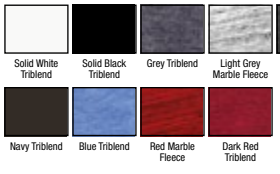

211.06 Unisex Triblend Full Zip Hoodie 3909

- 280g/m²
- 50% Polyester, 37.5% Coton peigné ringspun, 12.5% Rayon
- fermeture éclair glissière complète
- bord côte aux poignets et à la bande de taille
- fermeture éclair glissière YKK
- poche kangourou
- polaire éponge triblend

XS–2XL: 12

XS, S, M, L, XL, 2XL

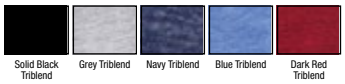

210.06 Unisex Triblend Cardigan 3900

- 190g/s2
- 50% Polyester, 37.5% Coton peigné ringspun, 12.5% Rayon
- signature matériau triblend
- encolure V
- 5 boutons
- coutures latérales
- poches avant structurées en deux
- modèle moulant

XS–L: 12

XS, S, M, L

Lorsqu'il s'agit de matières mélangées, la composition des mélanges peut être différente.

168.48 Men's Superstar Tee *M68*

- 150 g/m²
- 100% coton peigné ringspun
- touché doux
- bande de propreté
- bord côte au col
- surpiqûre au bord de la manche et de la base
- coutures latérales
- facile à relabelliser.

Disponible aussi en tailles femmes (code 101.48, page 22) et tailles enfants (code 158.49, page 235)

S, M, L, XL, 2XL

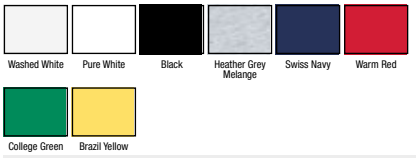

S, M, L, XL

S–2XL: 50

101.48 Women's Superstar Tee *M69*

- 150 g/m²
- 100% coton peigné ringspun
- touché doux
- bande de propreté
- encolure bord côte
- couture décorative sur la manche et à la base
- coutures latérales
- facile à relabelliser.

Disponible aussi en tailles enfants (code 158.49, page 235) et tailles hommes (code 168.48, page 22)

S, M, L, XL

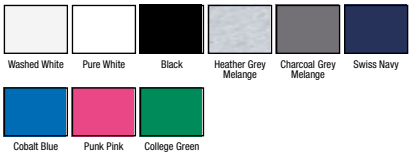

S–XL: 50

163.48 Women's Organic Crop Top T *M96*

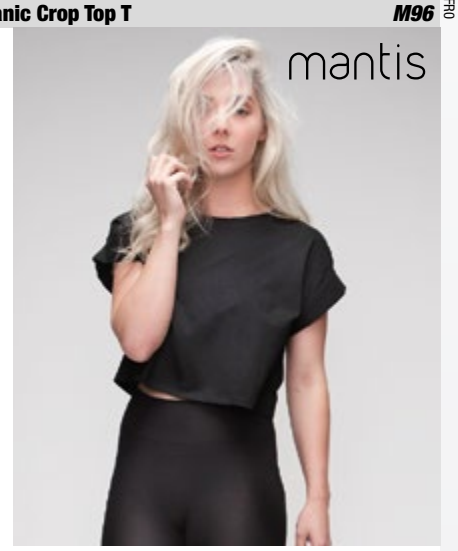

- 125 g/m²
- 100% coton peigné ringspun, GOTS certifié organique
- jersey simple
- encolure ronde avec bord côte 1x1
- manches retroussées
- piqûre 2 points
- coupe ample
- étiquette détachable, parfait pour indiquer sa propre marque

S–L: 50

S, M, L

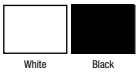

138.48 Women's Loose Fit LS T *M97*

- 125 g/m²
- 100% coton peigné ringspun
- jersey simple avec large col
- manches raglan avec bord côte aux poignets 1x1
- bord arrondi
- coupe contemporaine
- étiquette détachable, parfait pour indiquer sa propre marque

S–XL: 50

S, M, L, XL

135.48 Women's Duo Blend V-Neck Tunic *M115*

- 145 g/m²
- 60% coton, 40% polyester (jersey simple)
- décolleté en V avec biais
- étiquette détachable
- manches retroussées
- bord droit avec bord 2 points de piqûre
- modèle ample

S–XL: 50

S, M, L, XL

175.48 Men's Superstar Vest *M85*

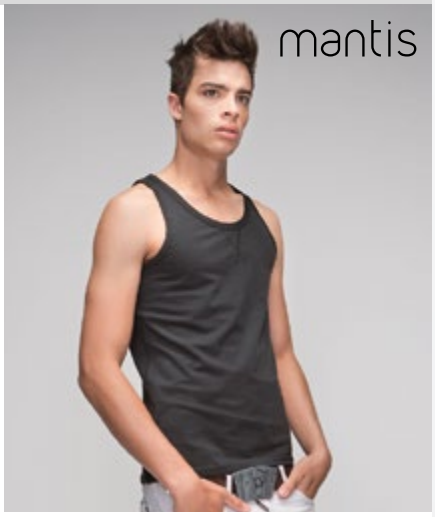

- 150 g/m²
- 100% coton peigné ringspun
- Heather Grey Melange: 90% coton, 10% viscose
- jersey simple avec effet peau de pêche
- biais au cou et emmanchures
- biais contrastés à l'arrière du cou
- coutures plates avec points en X sur le devant du cou
- dos stylé
- piqûre 2 points
- étiquette détachable, parfait pour indiquer sa propre marque

S, M, L, XL

S–XL: 50

170.48 Men's Superstar LS T *M86*

- 150 g/m²
- 100% coton peigné ringspun
- Heather Grey Melange: 90% coton, 10% viscose
- jersey simple avec effet peau de pêche
- biais au niveau du cou pour un meilleur maintien
- coutures plates avec points en X sur le devant du cou
- manches longues avec bord côte aux poignets 1x1
- piqûre 2 points aux bords
- étiquette détachable, parfait pour indiquer sa propre marque

S, M, L, XL

S–XL: 50

520.48 Mantis Mens Superstar Polo Shirt *M78*

- 280 g/m²
- 100% coton pique
- large patte de boutonnage
- bord côte heavyweight
- bande de propreté naturelle et bord de velours assorti à l'encolure dos et aux fentes latérales
- bord côte au bord des manches; coupe plus étroite
- fentes latérales.

S, M, L, XL, 2XL

S, M, L, XL

S–2XL: 50

521.48 Mantis Ladies Superstar Polo Shirt *M79*

- 280 g/m²
- 100% Coton piqué
- longue patte de boutonnage étroite 5 boutons
- bord côte heavyweight au col
- bande de propreté naturelle et biais de velours assorti à l'encolure dos et aux fentes latérales
- coupe plus longue et plus étroite
- bord côte aux bords des manches
- fentes latérales.

S, M, L, XL

S–XL: 50

516.48 Men's Superstar Jersey Polo *M87*

- 220 g/m²
- 100% coton (single jersey)
- Charcoal Grey melange: 60% coton, 40% polyester
- jersey simple lourd
- ni toucher de pêche
- étiquette détachable dans le dos
- bande de propreté en chevrons et velours contrasté
- patte de boutonnage 2 boutons
- bord côte au col et manches

S, M, L, XL, 2XL

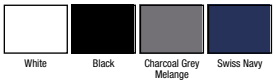

S–2XL: 50

Lorsqu'il s'agit de matières mélangées, la composition des mélanges peut être différente.

200.48 Men's Superstar Sleeveless Hoodie *M89*

- 330 g/m²
- 80% coton, 20% polyester
- polaire brossé à l'intérieur
- peau de pêche
- capuche doublée 3 pans avec cordon de couleur naturelle
- bande de propreté (chevron naturel + velours)
- étiquette détachable
- fermeture à glissière pleine longueur avec effet laiton vieilli
- poches kangourou
- bord côte aux emmanchures et poches sur le côté
- taille élastiquée

S, M, L, XL

SÉXL: 20

118.48 Men's Superstar Baseball T *M88*

- 150 g/m²
- 100% coton (jersey simple doux)
- Heather Grey, Charcoal Grey Melange: 85% coton, 15% polyester
- toucher peau de pêche
- bord contrasté
- bande de propreté dans le dos
- étiquette détachable dans le cou
- manches raglan
- bord arrondi avec surpiqûre contrastée aux bords
- unisexe

S, M, L, XL, 2XL

SÉ2XL: 50

213.48 Women's Oversized Sleeveless Hoodie *M113*

- 280 g/m²
- 80% coton, 20% polyester (french terry)
- capuche non doublée
- cordon naturel
- étiquette détachable dans le dos
- poche kangourou à bord brut
- base avec bord brut et piqûre de protection pour éviter les effilochages
- modèle ample et capuche extra large

S, M, L

SÉL: 20

253.48 Men's Superstar Track Pants *M90*

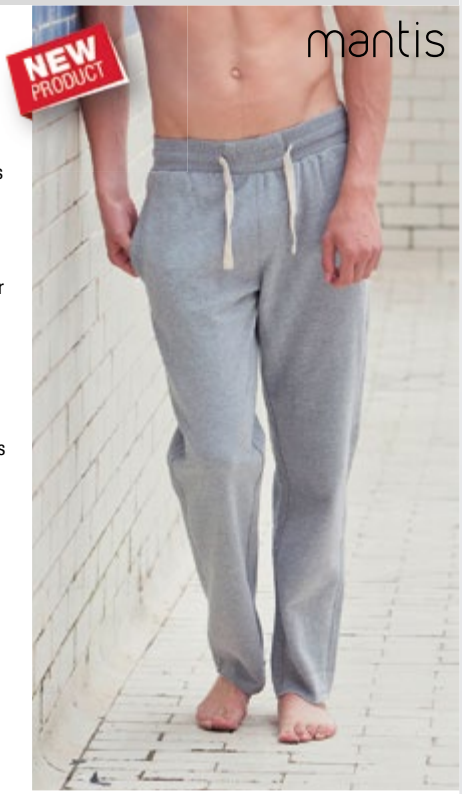

- 330 g/m²
- 80% coton, 20% polyester
- 2 poches latérales profondes avec bord côte aux extrémités
- bande de taille élastiquée avec cordon naturel
- empiècement à l'arrière pour la personnalisation
- pas de poche arrière pour augmenter la surface d'impression
- bords adaptables (peut être coupé à vif)
- coupe classique avec jambes droites

S, M, L, XL

SÉXL: 20

230.48 Mantis Mens Superstar Sweatshirt *M76*

- 330 g/m²
- 80% Coton, 20% polyester
- double bande de propreté
- bord côte à l'encolure
- attache dans l'encolure dos
- insertions V bord côte 2x2
- manches raglan
- large bord côte à la base et au bord des manches
- bord côte aux côtés
- coutures plates à travers
- coupe contemporaine.

S, M, L, XL, 2XL

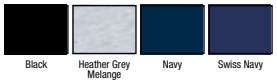

S–XL: 20

229.48 Men's Striped Superstar Sweatshirt *M76S*

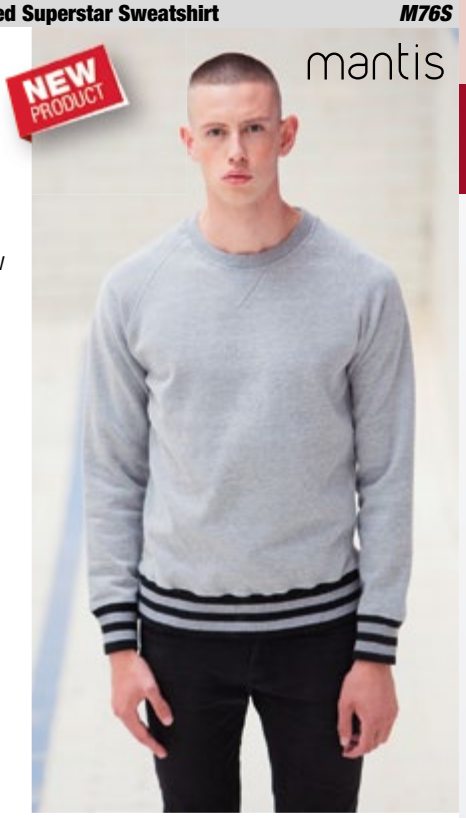

- 330 g/m²
- 80% coton, 20% polyester
- polaire brossé
- bande de propreté
- étiquette détachable
- bord côte 2 x 2 insertion en V
- attache dans le col
- manches raglan
- coutures plates
- bord côte ligné à la base et aux poignets
- insertion sur les côtés
- look contemporain

S, M, L, XL

S–XL: 20

293.48 Men's Superstar Zip Through Hoodie *M83*

- 280 g/m²
- 80% coton, 20% polyester
- nition soyeuse
- intérieur en polaire peigné pour un touché encore plus doux
- manches setées
- poches kangourou
- fermeture à glissière et taquet effet cuivré
- étiquette taille dos détachable, parfait pour la relabellisation.

S, M, L, XL, 2XL

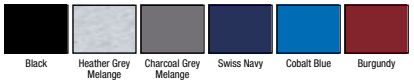

S–XL: 20

241.48 Women's Superstar Zip Through Hoodie *M84*

- 280 g/m²
- 80% coton, 20% polyester
- effet velouté
- intérieur brossé pour plus de douceur
- manches setées
- poches kangourou
- fermeture à glissière en métal avec curseur
- étiquette détachable, parfait pour la personnalisation

S, M, L, XL

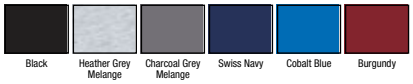

S–XL: 20

Lorsqu'il s'agit de matières mélangées, la composition des mélanges peut être différente.

228.48 Men's Superstar Hoodie *M73*

- 330 g/m²
- 80% coton, 20% polyester
- surpiqûre à l'arrière de la capuche
- cordon de serrage contrasté
- bord côte à la manche raglan
- poche kangourou à l'avant
- bord côte à la base
- coutures latérales
- facile à relabelliser.

S, M, L, XL, 2XL

S–2XL: 20

249.48 Women's Superstar Hoodie *M74*

- 330 g/m²
- 80% coton, 20% polyester
- surpiqûre au dos de la capuche
- cordon de serrage contrasté
- bord côte au bord des manches raglan
- poche kangourou à l'avant
- bord côte à la base
- coutures latérales
- facile à relabelliser.

S, M, L, XL

S–XL: 20

100.72 Spiral Tie Dye T-Shirt *5000SP*

FRO

- 165 g/m²
- 100% coton (jersey)
- 1 open end
- t-shirt batik
- bande de propreté
- double piqûre aux manches et bord
- structure tubulaire
- teint à la main
- ce tissu va rétrécir au lavage, prévoir une taille plus grande lors de la commande

S, M, L, XL, 2XL, 3XL

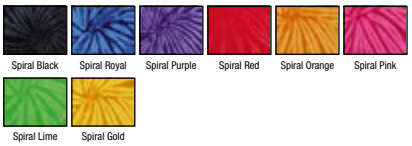

S–3XL: 72

101.72 Rainbow Tie Dye T-Shirt *5000TD*

- 165 g/m²
- 100% coton (jersey)
- 1 open end
- t-shirt batik
- bande de propreté
- double piqûre aux manches et bord
- structure tubulaire
- teint à la main
- ce tissu va rétrécir au lavage, prévoir une taille plus grande lors de la commande

S, M, L, XL, 2XL, 3XL

S–3XL: 72

102.72 Spiral Tie Dye Tank Top *4000TD*

- 100% coton (jersey)
- t-shirt batik
- biais de même matériau
- structure tubulaire
- teint à la main
- ce tissu va rétrécir au lavage, prévoir une taille plus grande lors de la commande

S, M, L, XL, 2XL

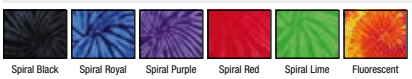

S–2XL: 72

200.72 Rainbow Tie Dye Hoodie — 9000TD

- 265 g/m²
- 50% coton, 50% polyester
- l open end
- sweat capuche batik
- capuche avec cordon
- bande de propret
- manches set n
- poche appliqu e
- bord c te aux poignets et bord
- teint la main
- ce tissu va r tr cir au lavage, pr voir une taille plus grande lors de la commande

S, M, L, XL, 2XL, 3XL

S 3XL: 24

455.55 Varsity Jacket — FV001

- 300 g/m²
- 80% coton, 20% polyester
- Style unisexe
- Bande de propret dans le cou
- Manches contrast es
- Boutons pression contrast s
- Double piq re
- Poches contrast es
- Ceinture et poignets contrast s

Disponible aussi en tailles en fants (code 488.55, page 250)

488.55

XS, S, M, L, XL, 2XL

XS 2XL: 24

293.55 Active Zip Hoodie — FZ002

- 300 g/m²
- 80% coton, 20% polyester
- capuche 3 pans avec int rieur et cordon contrast s
- bande de propret contrast e
- attache contrast e
- manches set n de couleurs contrast es
- fermeture glissi re YKK en m tal avec biais de couleur contrast
- poches kangourou
- base et poignets contrast s
- double piq re

XS, S, M, L, XL, 2XL

XS 2XL: 24

466.55 Campus Jacket — FV003

- 300 g/m²
- 80% coton, 20% polyester
- bande de propret de m me couleur
- manches de m me couleur
- boutons pression contrast s
- poches de c t
- bandes contrast es la base et aux poignets
- double piq re
- style unisexe

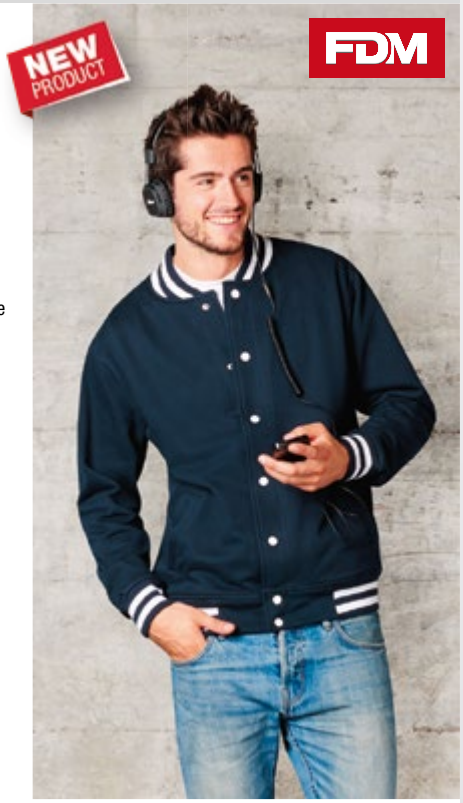

XS, S, M, L, XL, 2XL

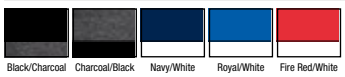

XS 2XL: 24

Lorsqu il s agit de mati res m langes, la composition des m langes peut tre diff rente.

431.33 Dax Down Feel Gilet R190X

- 50D micro bre avec revtement AC
- doudoune
- capuche
- fermeture glissre 2 directions avec logo
- poches intrieures avec fermeture glissre
- accs pour la dcoration dans la doublure dos et sur le coeur
- Convient pour la broderie et limpression.

XS, S, M, L, XL, 2XL

Black/Orange | Espresso/Orange

XS2XL: 10

491.33 Urban Dax Down Feel Jacket R191X

- ext: HydraDri 50D micro bre avec matriau nylon satin revtement AC
- isolation: doux comme du duvet
  corps: 350g/m² polyester, capuche: 160g/m² polyester
- doublure: 100% Polyester
- profonde capuche dtachable par fermeture glissre
- fermeture glissre lavant
- 2 poches avec fermeture glissre
- waterproof
- coupevent
- lger
- luxueuse veste duveteuse
- convient pour broderie et impression
- usages: Corporate, Extrieur, Voyage, Loisirs, Promenade.

XS2XL: 50

XS, S, M, L, XL, 2XL

Black/Orange

894.33 LadiesSnow Bird Hooded Jacket R194F

- 300 g/m²
- ext: 100% nylon (20D)
- int: 100% nylon (20D), rembourrage: 100% polyester
- trs lger et chaud
- capuche ajustable
- fermeture glissre pleine longueur
- poches lavant avec fermeture glissre
- poignets lastiqus
- taille cintre
- modle contemporain

XS2XL: 10

XS (8), S (10), M (12), L (14), XL (16), 2XL (18)

Grey/Orange | Black/Lime | Navy/Yellow | Royal/Navy

891.33 Snow Bird Hooded Jacket R194M

- 300 g/m²
- ext: 100% nylon (20D)
- int: 100% nylon (20D), rembourrage: 100% polyester
- trs lger et chaud
- capuche ajustable
- fermeture glissre pleine longueur
- poches l avant avec fermeture glissre
- poignets lastiqus
- modle contemporain

S3XL: 10

S, M, L, XL, 2XL, 3XL

Grey/Orange | Black/Lime | Navy/Yellow | Royal/Navy

GILDAN®

TEE-SHIRTS

180.09 / 5000 I **198.09** / 5000B I **119.09** / 4100L

150.09 Ring Spun T-Shirt — 64000

- 150 g/m²
- (White: 141 g/m²)
- 100% coton ringspun jersey
- (Sport Grey: 90% coton, 10% polyester/ toutes les couleurs Heather: 35% coton, 65% polyester)
- pr-r-tr-ci
- bande de propret- d--paule -paule
- encolure ronde
- surpiq-re au col, au bord des manches et -la base
- structure tubulaire.

Disponible aussi en tailles femmes (code 131.09, page 30) et tailles enfants (code 138.09, page 236)

S, M, L, XL, 2XL, 3XL

S, M, L, XL, 2XL

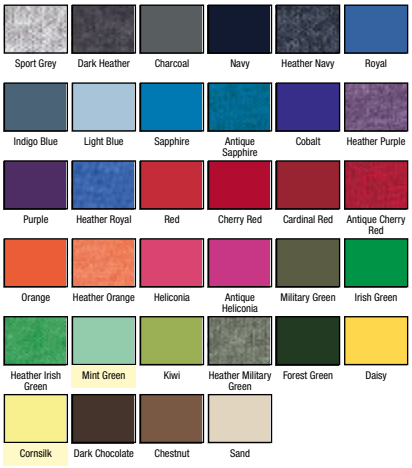

S-3XL: 72

131.09 Ladies Fitted Ring Spun T-Shirt — 64000L

- 150 g/m² (White: 141 g/m²)
- 100% coton ringspun jersey
- (Sport Grey & toutes les couleurs Antique: 90% coton, 10% polyester
- toutes les couleurs Heather: 35% coton, 65% polyester)
- pr-r-tr-ci bande de propret-
- encolure ronde
- petites manches
- surpiq-re -encolure
- au bord des manches et -la base
- coutures lat-rales.

Disponible aussi en tailles enfants (code 138.09, page 236) et tailles hommes (code 150.09, page 30)

S, M, L, XL, 2XL

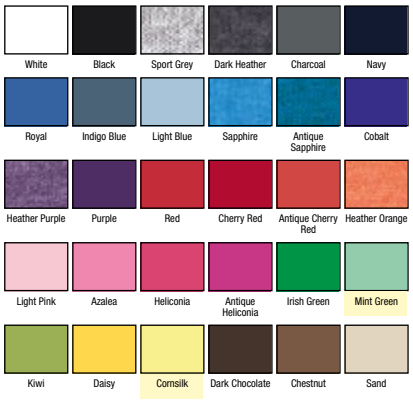

S-2XL: 72

108.09 Gildan Mens Softstyle- V-Neck T-Shirt — 64V00

- 141-150g/m²
- 100% Coton jersey pr-r-tr-ci
- Sport Grey 90% Coton, 10% Polyester
- - l de luxe 30-s Soft style
- bord c-te au col 3/4-
- bande de propret- - -encolure et aux -paules
- encolure V
- coupe euro pour encolure/ -paules/manches
- surpiq-re aux bords des manches et -la base
- tourn- d-un quart pour -liminer la pliure du centre.

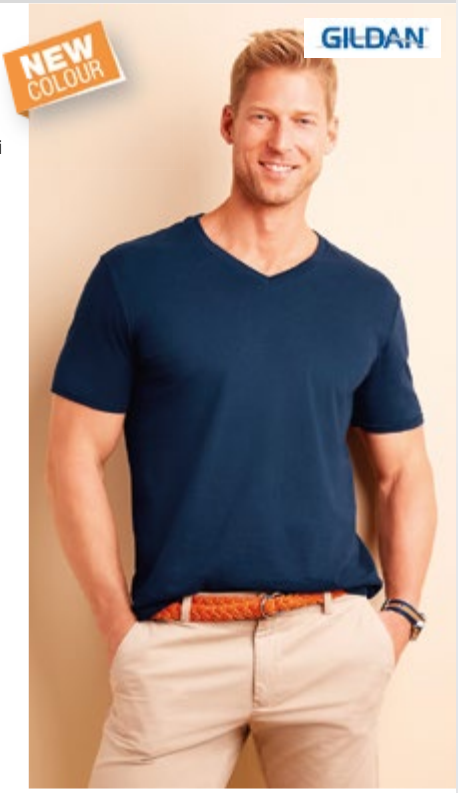

S, M, L, XL, 2XL

S-2XL: 36

109.09 Gildan Ladies Softstyle- V-Neck T-Shirt — 64V00L

- 141-150g/m²
- 100% Coton jersey pr-r-tr-ci (Sport Grey 90% Coton, 10% Polyester)
- - l de luxe 30-s Softstyle-
- bordure -l-encolure 1/2-
- surpiq-re -l-encolure et aux emmanchures
- encolure coup-e en V
- cintrage par les coutures lat-rales
- surpiq-re aux bords des manches et -la base
- tourn- d-un quart pour -viter la pliure du centre.

S, M, L, XL, 2XL

S-2XL: 36

105.09 Premium Cotton Ring Spun T Shirt 4100

- 185 g/m²
- 100% Coton jersey pr r tr ci
- Sports Grey 90% Coton, 10% Polyester
- col sans couture avec bord c te 7/8
- bande de propret l encolure et aux paules
- coupe euro aux paules et aux emmanchures
- surpiq res aux bords des manches et la base
- tourn d un quart pour liminer la pliure du centre.

S, M, L, XL, 2XL

S 2XL: 72

119.09 Premium Cotton Ladies RS T Shirt 4100L

- 185 g/m²
- 100% coton, jersey ringspun pr r tr ci
- Sport grey: 90% coton, 10% polyester
- aucune surpiq re
- bande de propret au cou et paules
- double piq re aux manches et base
- coutures lat rales styl es

S, M, L, XL, 2XL

S 2XL: 36

128.09 Ladies Softstyle T Shirt LS 64400L

- 150 g/m² (White: 141 g/m²)
- 100% coton (Sport Grey: 90% coton, 10% polyester)
- manche longue
- encolure arrondie
- surpiq re l encolure
- surpiq re l encolure, aux poignets et la base.

S, M, L, XL, 2XL

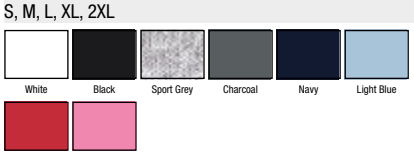

S 2XL: 36

107.09 Gildan Mens Softstyle Long Sleeve Tee 64400

- 141 150g/m²
- 100% Coton jersey pr tr ci
- Sport Grey 90% Coton, 10% Polyester
- l de luxe 30 s Soft style
- surpiq re l encolure 3/4
- bord l encolure et aux paules
- coutures des paules coll es sur l avant pour plus de confort
- poignets droits
- surpiq re aux poignets et la base
- tourn d un quart pour viter la pliure du centre.

S, M, L, XL, 2XL

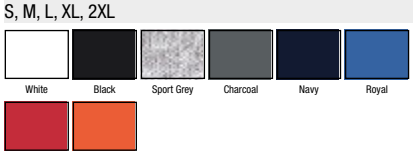

S 2XL: 36

Lorsqu il s agit de mati res m langes, la composition des m langes peut tre diff rente.

150.42 T-shirt — Exact 150

- 145 g/m²
- 100% coton jersey ringspun (Ash: 99% coton, 1% viscose/ Sport Grey: 85% coton, 15% viscose)
- pr tr ci
- encolure double paisseur nition bord c tel 1x1
- lasthanne
- bande de propret
- coupe ample
- structure tubulaire.

Disponible aussi en tailles femmes (code 134.42, page 32) et tailles enfants (code 158.42, page 235)

XS, S, M, L, XL, 2XL, 3XL, 4XL

White | Black | Sport Grey | Navy | Royal | Red

Orange | Bottle Green | Gold | Ash

XS, S, M, L, XL, 2XL

Dark Grey

S, M, L, XL, 2XL

Natural | Used Black | Light Navy | Azure | Atoll | Used Violet

Denim | Sky Blue | Diva Blue | Purple | Deep Red | Fuchsia

Used Raspberry | Pixel Coral | Burgundy | Mint | Kelly Green | Khaki Green

Used Wasabi | Real Turquoise | Turquoise | Pistachio | Yellow | Used Yellow

Apricot | Bear Brown | Sand

XS 4XL: 100

134.42 Ladies T-Shirt — Women Only

- 145 g/m²
- 100% coton ringspun pr tr ci
- simple jersey
- petit bord c te encolure
- surpiq re au bord des manches et la base
- coutures lat rales.

Disponible aussi en tailles hommes (code 115.42, page 50) et tailles hommes (code 150.42, page 32)

XS, S, M, L, XL, 2XL

White | Black | Sport Grey | Navy | Royal | Red

Deep Red | Bottle Green

XS, S, M, L, XL

Used Black | Swimming Pool | Atoll | Used Violet | Indigo | Diva Blue

Purple | Pumpkin Orange | Sorbet | Fuchsia | Romantic Pink | Used Raspberry

Pixel Coral | Real Green | Green Moss | Real Turquoise | Turquoise | Pistachio

Used Yellow | Bear Brown | Khaki

XS 2XL: 50

180.42 T-shirt — Exact 190

- 185 g/m²
- 100% coton jersey ringspun (Ash: 99% coton, 1% viscose/ Sport Grey: 85% coton, 15% viscose)
- pr tr ci
- encolure nition bord c tel double avec lasthanne
- bande de propret
- coupe ample
- structure tubulaire.

Disponible aussi en tailles femmes (code 119.42, page 32) et tailles enfants (code 188.42, page 239)

XS, S, M, L, XL, 2XL, 3XL, 4XL

White | Black | Sport Grey | Navy | Red

XS, S, M, L, XL, 2XL

Dark Grey | Royal | Orange | Bottle Green | Gold | Ash

S, M, L, XL, 2XL

Natural | Used Black | Paci c Grey | Swimming Pool | Sky Blue | Indigo

Diva Blue | Stone Blue | Purple | Sorbet | Sunset Orange | Paci c Pink

Pixel Pink | Burgundy | Green Moss | Pixel Lime | Paci c Green | Kelly Green

Khaki Green | Pixel Turquoise | Apricot | Brown | Chocolate | Sand

XS 4XL: 100

119.42 Ladies T-Shirt — Exact 190 Women

- 185 g/m²
- 100% coton ringspun jersey pr tr ci
- double bord c te 1x1 encolure
- surpiq res au bord des manches et la taille
- coutures lat rales.

Disponible aussi en tailles hommes (code 180.42, page 32) et tailles enfants (code 188.42, page 239)

XS, S, M, L, XL, 2XL

White | Black | Sport Grey | Paci c Grey | Navy | Royal

Swimming Pool | Atoll | Diva Blue | Purple | Red | Orange

Sorbet | Fuchsia | Paci c Pink | Pixel Pink | Pixel Lime | Paci c Green

Kelly Green | Pixel Turquoise | Brown

XS 2XL: 25

BASICS & FASHION
& QUALITY &
CHOICE
41 B&C
T-SHIRTS
BE
INSPIRED
B&C
COLLECTION
WWW.BC-COLLECTION.EU

151.05 Shawn Crew Neck Men — ST9400

- 140 g/m²
- 100% coton ringspun (jersey simple «slub»)
- col renforcé
- surpiqûres aux manches et base
- coutures latérales
- taille régulière

S, M, L, XL, 2XL

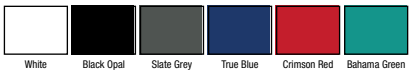

S-2XL: 24

136.05 Sharon Crew Neck Women — ST9500

FRO

- 140 g/m²
- 100% coton ringspun (jersey simple «slub»)
- bande de propreté aux épaules
- bord côte étroit au col
- decolleté
- coutures aux épaules renforcées
- surpiqûres aux manches et base
- coutures latérales
- taille régulière

S, M, L, XL

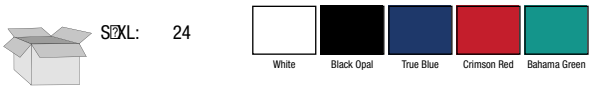

S-XL: 24

118.05 James Crew Neck Men — ST9200

- 155 g/m²
- 100% coton, certifié OCS organique, peigné et ringspun (simple jersey)
- bande de propreté aux épaules
- bord côte au col avec élasthanne
- coutures épaules renforcées
- coutures latérales
- taille régulière

Disponible aussi en tailles femmes (code 113.05, page 34) et tailles enfants (code 138.05, page 236)

S, M, L, XL, 2XL

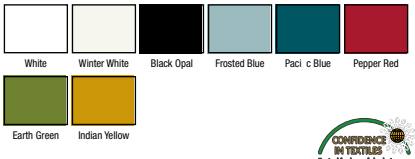

S-2XL: 24

113.05 Janet Crew Neck Women — ST9300

- 155 g/m²
- 100% coton, certifié OCS organique, peigné et ringspun (simple jersey)
- bande de propreté aux épaules
- bord côte au col avec élasthanne
- coutures épaules renforcées
- décolleté profond
- coutures latérales
- taille régulière

Disponible aussi en tailles hommes (code 118.05, page 34) et tailles enfants (code 138.05, page 236)

S, M, L, XL

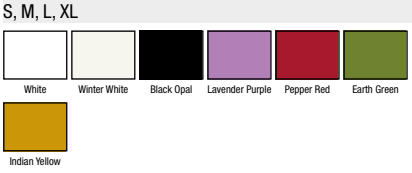

S-XL: 24

134.52 Ladies-Fit T-Shirt — SG15F

- 150 g/m² (White: 145 g/m²)
- 100% coton ringspun
- (Birch: 99% coton, 1% viscose / Light Oxford: 93% coton, 7% viscose)
- bande de propreté pour le confort
- construction tubulaire en tricot pour un superbe maintien
- manches setting
- coutures latérales.

Disponible aussi en tailles hommes (code 150.52, page 35) et tailles enfants (code 158.52, page 236)

XS, S, M, L, XL, 2XL

White | Black | Grey | Navy | Royal Blue | Sky
Purple | Red | Orange | Pink | Dark Pink | Burgundy
Lime | Turquoise | Bottle Green | Yellow | Brown | Birch
Light Oxford | Sand

XS-2XL: 100

150.52 T-Shirt — SG15

- 150 g/m² (White: 145 g/m²)
- 100% coton ring-spun de chaîne continu (Birch: 99% coton, 1% viscose; Light Oxford: 93% coton, 7% viscose)
- bande de propreté pour le confort
- structure en tricot pour un superbe maintien
- manches setting
- structure tubulaire.

Disponible aussi en tailles femmes (code 134.52, page 35) et tailles enfants (code 158.52, page 236)

S, M, L, XL, 2XL, 3XL

White | Black | Grey | Navy | Royal Blue | Sky
Purple | Red | Orange | Pink | Dark Pink | Burgundy
Lime | Turquoise | Bottle Green | Yellow | Brown | Birch
Light Oxford | Sand

S-3XL: 100

130.01 Original Full Cut T-Shirt — 61-082-0

- 145 g/m² (White: 135 g/m²)
- 100% coton (ring-spun Belcoro®), (Heather Grey: 97% coton, 3% polyester)
- bande de propreté
- surpiqûre à l'encolure, au bord des manches et à la base
- structure tubulaire pré-rétrécie
- coupe ample.

S, M, L, XL, 2XL

White | Black | Heather Grey | Light Graphite | Navy | Deep Navy
Royal | Azure Blue | Sky Blue | Purple | Red | Orange
Brick Red | Fuchsia | Kelly Green | Lime Green | Classic Olive | Bottle Green
Sun flower

S-2XL: 120

150.01 Value Weight T-Shirt — 61-036-0

- 165 g/m² (White: 160 g/m²)
- 100% coton (ring-spun Belcoro®)
- (Ash: 99% coton, 1% polyester/ Heather Grey: 97% coton, 3% polyester)
- bande de propreté
- surpiqûre au bord des manches, à l'encolure et à la base
- manches modèles pour un meilleur confort
- matériau tubulaire pré-rétréci pour un maintien optimum de la forme.

Disponible aussi en tailles enfants (code 158.01, page 237)

S, M, L, XL, 2XL, 3XL, 4XL, 5XL

White | Black | Heather Grey | Navy

S, M, L, XL, 2XL

Natural | Charcoal | Light Graphite | Deep Navy | Steel Blue | Royal
Azure Blue | Sky Blue | Purple | Red | Orange | Brick Red
Light Pink | Fuchsia | Burgundy | Kelly Green | Classic Olive | Bottle Green
Yellow | Sun flower | Chocolate | Ash | Khaki

S-5XL: 72

Lorsqu'il s'agit de matières mélangées, la composition des mélanges peut être différente.

150.06 Unisex Jersey T-shirt — 3001

- 145 g/m²
- 100% coton peigné ringspun (Athletic Heather: 90% coton, 10% polyester)
- bord côte à l'encolure
- manches étroites au niveau des biceps
- coutures latérales
- coupe étroite

XS, S, M, L, XL, 2XL

White, Black, Athletic Heather, Dark Grey Heather, Navy, True Royal
Deep Teal, Team Purple, Red, Orange, Coral, Soft Pink
Maroon, Kelly Green, Teal, Yellow, Brown

XS-2XL: 72

147.06 The Favorite T-Shirt — 6004 FRO

- 145 g/m²
- 100% coton peigné ringspun (Athletic Heather: 90% coton peigné ringspun, 10% polyester)
- col rond
- liseré aux épaules
- coutures latérales
- modèle long

S, M, L, XL

White, Black, Athletic Heather, Dark Grey Heather, Navy, True Royal
Team Purple, Red, Orange, Berry, Coral, Maroon
Kelly Green, Teal, Yellow, Chocolate

S-XL: 84

150.48 Men's Favourite T — M107

- 150 g/m²
- 100% coton peigné rinspun
- jersey simple super doux pour une surface à imprimer parfaite
- bande de propreté renforcée au cou et épaules
- bord côte étroit au cou
- surpiqûre décorative aux manches et base
- coupe ajustée
- étiquette taille neutre pour indiquer sa propre marque facilement

S, M, L, XL

White, Black, Navy, Blue Lagoon

S-XL: 50

181.48 Women's Lighterweight Favourite T — M108

- 125 g/m²
- 100% coton peigné ringspun
- jersey simple extra doux pour une surface à imprimer parfaite
- bande de propreté au niveau du cou et épaules
- bord côte étroit au cou
- longueur à la mode
- étiquette taille neutre pour indiquer sa propre marque facilement

S, M, L, XL

White, Black, Deep Charcoal, Blue Lagoon, Purple

S-XL: 50

115.08 Adult Fashion Tee 980

- 150 g/m²
- 100% coton, ringspun
- Heather grey: 90% coton, 10% polyester, autres couleurs heather: 40% coton, 60% polyester
- bande de propret sur les paules
- tiquette d tachable
- double piq re aux bords et manches
- construction tubulaire

Disponible aussi en tailles femmes (code 134.08, page 37) et tailles enfants (code 158.08, page 235)

S, M, L, XL, 2XL

White | Black | Heather Grey | Charcoal | Heather Dark Grey | Smoke
Navy | Royal Blue | Heather Blue | Caribbean Blue | Light Blue | Neon Blue
Heather Purple | Purple | Red | Independence Red | Orange | Neon Orange
Neon Pink | City Green | Heather Green | Kelly Green | Green Apple | Neon Green
Spring Yellow | Neon Yellow | Chocolate

S XL: 72

134.08 Women's Fashion Basic Tee 880

- 150 g/m²
- 100% coton ringpsun pr tr ci
- Heather Grey: 90% coton, 10% polyester, toutes les autres couleurs heather: 40% coton, 60% polyester
- bande de propret
- col cousu
- tiquette d tachable TearAwayô
- double piq re aux manches et base
- cintr avec coutures lat rales

Disponible aussi en tailles hommes (code 115.08, page 37) et tailles enfants (code 158.08, page 235)

S, M, L, XL, 2XL

White | Black | Heather Grey | Heather Dark Grey | Navy | Heather Blue
Caribbean Blue | Neon Blue | Red | Neon Orange | Neon Pink | Green Apple
Neon Green | Neon Yellow

S XL: 72

Lorsqu il s agit de mati res m langes, la composition des m langes peut tre diff rente.

150.54 Basic Tee 1000

- 150 g/m²
- 100% coton peigné ringspun
- prérétréci
- col 2 couches en lycra
- bande de propreté aux épaules
- structure tubulaire
- surpiqûres
- coupe classique
- idéal pour l'impression

Disponible aussi en tailles enfants (code 138.54, page 236)

S, M, L, XL, 2XL, 3XL, 4XL, 5XL

White Black Dark Grey Navy Royal Red

Orange Berry Kiwi Turquoise Bright Yellow

S–5XL: 50

134.54 Ladies Basic Tee 1050

FRO

- 150 g/m²
- 100% coton peigné ringspun
- prérétréci
- col 2 couches en lycra
- bande de propreté aux épaules
- surpiqûres
- coutures latérales
- coupe classique
- idéal pour l'impression

Disponible aussi en tailles enfants (code 138.54, page 236)

S, M, L, XL, 2XL

White Black Dark Grey Navy Royal Red

Orange Berry Kiwi Turquoise Bright Yellow

S–2XL: 50

106.54 Luxury Tee 5000

- 160 g/m²
- 100% coton peigné ringspun (jersey simple)
- coton à longues fibres
- coton prérétréci
- lavé aux enzymes
- bande de propreté
- surpiqûres
- coupe ajustée

S, M, L, XL, 2XL, 3XL

White Black Dark Grey Aqua Coral Wine

S–3XL: 50

107.54 Ladies Luxury Tee 5001

- 160 g/m²
- 100% coton peigné ringspun (jersey simple)
- coton longues fibres
- coton prérétréci
- lavé aux enzymes
- bande de propreté aux épaules
- surpiqûres
- cintré

S, M, L, XL, 2XL

White Black Dark Grey Aqua Coral Wine

S–2XL: 50

FRO

162.01 Lady-Fit Sofspun® T

- 165 g/m²
- 100% coton jersey simple (Heather Grey: 97% coton, 3% polyester)
- toucher doux Sofspun® innovant
- col rond en coton/lycra® et simple couture
- bande de propreté
- manches setées
- modèle cintré avec coutures latérales

Disponible aussi en tailles hommes (code 160.01, page 39) et tailles enfants (code 188.01, page 238)

XS, S, M, L, XL, 2XL

White | Black | Heather Grey | Deep Navy | Royal | Red

Orange | Fuchsia | Kelly Green | Sun flower

XS-2XL: 72

160.01 Men's Sofspun® T

- 165 g/m² (White: 160 g/m²)
- 100% coton jersey simple (Heather Grey: 97% coton, 3% polyester)
- toucher doux Sofspun® innovant
- col rond en coton/lycra® et simple couture
- bande de propreté
- manches setées
- structure tubulaire

Disponible aussi en tailles femmes (code 162.01, page 39) et tailles enfants (code 189.01, page 238)

S, M, L, XL, 2XL, 3XL

White | Black | Heather Grey | Deep Navy | Royal | Red

Orange | Fuchsia | Kelly Green | Sun flower

S-3XL: 72

NEW sofspun® fashion t T's

Featuring exclusive fabric technology from Fruit of the Loom, our super new Sofspun® T's have arrived for men, ladies, boys and girls.

Available in 10 great colours plus Light Pink for girls, Sofspun® T's are made from open-end yarn with the soft feel of combed ringspun cotton. Designed for decoration, with excellent environmental credentials too.

No need to compromise on softness or printability.

FRUIT OF THE LOOM®

Lorsqu'il s'agit de matières mélangées, la composition des mélanges peut être différente.

149.00 Lightweight T-Shirt — R150M0

- 145 g/m² (White: 140 g/m²)
- 100% coton ringspun
- bord côte à l'encolure
- bande de propreté
- surpiqûre au bord des manches et à la taille
- structure tubulaire.

Disponible aussi en tailles enfants (code 138.00, page 235)

S, M, L, XL, 2XL

White, Black, French Navy, Bright Royal, Sky, Purple
Classic Red, Orange, Candy Pink, Fuchsia, Lime, Apple
Turquoise, Bottle Green, Yellow

S-2XL: 100

156.06 Men's Jersey Pocket T-Shirt — 3021

- 145 g/m²
- 100% coton peigné ringspun
- couleurs heather: 52% coton peigné ringspun, 48% polyester
- Athletic Heather: 90% coton peigné ringspun, 10% polyester
- poche poitrine à gauche
- coutures latérales
- coupe ajustée.

S-2XL: 72

S, M, L, XL, 2XL

White/Black, White/Athletic Heather, Black/Deep Heather, Athletic Heather/Navy, Heather True Royal/Navy, Heather Red/Deep Heather

131.08 Women's Fashion Basic Tee — 379

- 150 g/m²
- 100% coton peigné ringspun et prérétréci
- Heather grey: 90% coton, 10% polyester, autres couleurs heather: 40% coton, 60% polyester
- couture simple au cou
- bande de propreté
- étiquette détachable
- double piqûre aux bords et manches
- silhouette cintrée avec fentes latérales

S, M, L, XL, 2XL

White, Black, Heather Grey, Charcoal, Navy, Royal Blue
Caribbean Blue, Light Blue, Heather Purple, Purple, Red, Independence Red
Orange, Charity Pink, Hot Pink, Heather Green, Green Apple, Chocolate

S-2XL: 72

198.48 Men's Vintage T — M98

- 150 g/m²
- 100% coton (signe jersey)
- prélavé
- col rond
- étiquette détachable
- aspect vintage
- coupe moderne

S-2XL: 50

S, M, L, XL, 2XL

Vintage Black

Stars
by Stedman®

NEW

Stars by Stedman®
BEN Crew Neck [148.05]
BEN V-neck [149.05]

148.05 Ben Crew Neck — ST9000

NEW PRODUCT

- 160 g/m²
- 100% coton, ringspun (jersey simple)
- Grey Heather: 85% coton, 15% viscose
- bord côte au col
- taille standard

S, M, L, XL, 2XL

White | Black Opal | Slate Grey | Grey Heather | Marina Blue | King Blue

Deep Lilac | Hawaii Blue | Crimson Red | Military Green | Green Flash | Daisy Yellow

S-2XL: 24

149.05 Ben V-neck — ST9010

NEW PRODUCT

- 160 g/m²
- 100% coton, ringspun (jersey simple)
- Grey Heather: 85% coton, 15% viscose
- bord côte au col
- taille standard

S, M, L, XL, 2XL

White | Black Opal | Slate Grey | Grey Heather | Marina Blue | King Blue

Deep Lilac | Hawaii Blue | Crimson Red | Military Green | Green Flash | Daisy Yellow

S-2XL: 24

Lorsqu'il s'agit de matières mélangées, la composition des mélanges peut être différente.

180.52 Heavyweight T-Shirt — SG18

- 180 g/m² (White: 175 g/m²)
- 100% coton – I de chaîne continu
- (Birch: 99% coton, 1% viscose/ Light Oxford: 93% coton, 7% viscose)
- renfort d'épaule à épaule
- structure – n tricot pour un superbe maintien
- structure tubulaire
- manches setées
- UV-Certi – cat 801.

Disponible aussi en tailles femmes (code 119.52, page 42) et tailles enfants (code 188.52, page 238)

S, M, L, XL, 2XL, 3XL

White | Black | Grey | Navy | Light Navy | Blue Dusk
Royal Blue | Denim | Sky | Cobalt | Red | Bright Orange
Orange | Green | Lime | Bottle Green | Yellow | Sun flower
Brown | Birch | Light Oxford | Sand

S–3XL: 100

119.52 Ladies' Heavyweight T-Shirt — SG18F FRO

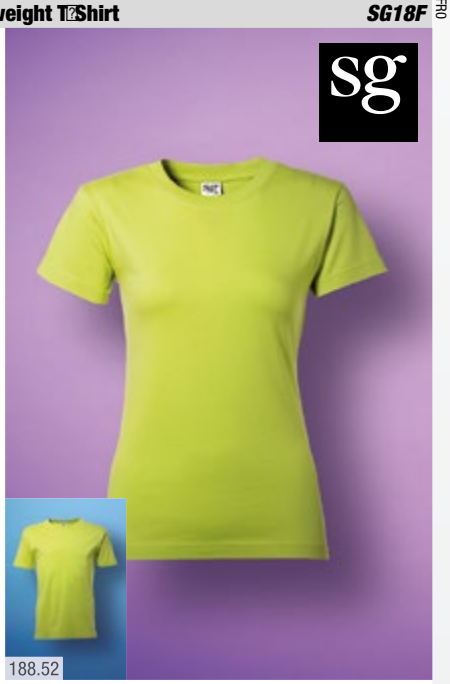

- 180 g/m² (White: 175 g/m²)
- 100% coton ringspun
- (Birch: 99% coton, 1% viscose/ Light Oxford: 93% coton, 7% viscose)
- renfort d'épaule à épaule
- construction – n tricot pour un superbe maintien
- manches setées
- coutures latérales
- UV-Certi – cat 801.

Disponible aussi en tailles hommes (code 180.52, page 42) et tailles enfants (code 188.52, page 238)

XS, S, M, L, XL, 2XL

White | Black | Grey | Navy | Royal Blue | Sky
Red | Orange | Lime | Bottle Green | Yellow | Brown
Birch | Light Oxford | Sand

XS–2XL: 100

191.42 Men Crew Neck — Exact 190 Top Men

- 185 g/m²
- 100% coton ringspun simple jersey
- pré-rétréci
- bord côte à l'encolure ronde
- bande de propreté
- surpiqûre à l'encolure, au bord des manches et à la base
- coutures latérales.

S, M, L, XL, 2XL

White | Black | Royal | Atoll | Red | Kelly Green

S–2XL: 25

192.42 Women Very Crew Neck — Exact 190 Top Women

- 185 g/m²
- 100% coton ringspun
- simple jersey
- pré-rétréci
- étroit bord côte sur une encolure dégagée
- bande de propreté
- petites manches
- surpiqûre au bord des manches et à la taille
- coutures latérales.

XS, S, M, L, XL

White | Black | Royal | Red | Fuchsia | Kelly Green

XS–XL: 25

FR0

180.01 Heavy Cotton T — 61 212 0

- 195 g/m² (White: 185 g/m²)
- 100% coton (I Belcoro)
- (Heather Grey: 97% coton
- 3% polyester)
- bord c te l encolure
- surpiq re au bord des manches et la base
- structure tubulaire
- nouvelles manches pour meilleur confort.

S, M, L, XL, 2XL, 3XL

White | Black | Heather Grey | Navy | Royal | Red | Orange | Yellow

S 3XL: 72

165.01 Heavy Pocket T — 61 202 0

- 195 g/m² (White: 185 g/m²)
- 100% coton (I Belcoro)
- bord c te l encolure
- bande de propret d paule paule
- poche poitrine plaqu e
- surpiq re au bord des manches et la base
- mat riau tubulaire
- nouvelles manches pour meilleur confort.

S, M, L, XL, 2XL

White | Black | Navy | Royal | Red

S 2XL: 72

180.00 T shirt — R 180M 0

- 180 g/m² (White: 175 g/m²)
- 100% coton peign , ringspun (Light Oxford: 93% coton, 7% polyester)
- Bord c te l encolure
- Surpiq res au bord des manches et la base.
- Renfort paules
- Structure tubulaire.

Disponible aussi en tailles en fants (code 188.00, page 238)

XS, S, M, L, XL, 2XL, 3XL, 4XL

White | Black | French Navy | Bright Royal | Bottle Green

XS, S, M, L, XL, 2XL

Azure | Sky | Purple | Classic Red | Bright Red | Burgundy | Winter Emerald | Yellow | Pure Gold | Light Oxford

S, M, L, XL, 2XL

Convoy Grey

XS 4XL: 72

134.11 Ladies Comfy T Shirt — KK700

- 180 g/m²
- 100% coton jersey peign
- liser au col
- surpiq res au bord des manches et la base
- coutures lat rales
- coupe ample.

XS (8), S (10), M (12), L (14), XL (16), 2XL (18), 3XL (20)

White | Black

XS (8), S (10), M (12), L (14), XL (16), 2XL (18)

Raspberry

XS 3XL: 60

Lorsqu il s agit de mati res m lang es, la composition des m langes peut tre diff rente.

180.54 Soft Tee — 8000

- 185 g/m²
- 100% coton peigné ringspun
- coton prérétréci 2x
- bande de propreté aux épaules
- col en lycra
- structure tubulaire
- idéal pour l'impression

Disponible aussi en tailles femmes (code 119.54, page 44)

S, M, L, XL, 2XL, 3XL, 4XL, 5XL

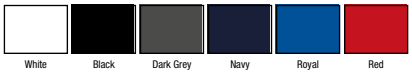

S, M, L, XL, 2XL, 3XL

S–5XL: 50

185.54 Mens Fashion Soft Tee — 8005 FRO

- 185 g/m²
- 100% coton peigné ringspun
- coton longues fibres
- coton prérétréci 2x
- bande de propreté aux épaules
- col en lycra
- surpiqûres
- coupe ajustée
- idéal pour l'impression et la broderie

S, M, L, XL, 2XL, 3XL

S–3XL: 50

119.54 Ladies Soft Tee — 8050

- 185 g/ m²
- 100% coton peigné ringspun
- coton longues fibres
- coton prérétréci 2x
- bande de propreté aux épaules
- col en lycra
- idéal pour l'impression

Disponible aussi en tailles hommes (code 180.54, page 44)

S, M, L, XL, 2XL, 3XL, 4XL, 5XL

S–5XL: 50

131.06 Stretch Rib T-Shirt — 1001

- 195 g/m²
- 100% coton peigné ringspun prérétréci
- côtes 1x1
- coutures latérales
- coupe ajustée

S, M, L, XL, 2XL

S–2XL: 72

102.01 Super Premium T-Shirt 61-044-0

- 205 g/m² (White: 190 g/m²)
- 100% coton (Belcoro®)
- (Ash: 99% coton, 1% polyester/ Heather Grey: 97% coton, 3% polyester)
- encolure bord côte
- bande de propreté d'épaule à épaule
- surpiqûre à l'encolure
- au bord des manches et à la base
- structure tubulaire.

S, M, L, XL, 2XL, 3XL

White | Black | Heather Grey | Navy

S, M, L, XL, 2XL

Zinc | Light Graphite | Deep Navy | Royal | Sky Blue | Red

Orange | Burgundy | Classic Olive | Bottle Green | Sun ower | Chocolate

Ash | Khaki

S-3XL: 72

102.00 T-shirt R-215M-0

- 215 g/m² (White: 210 g/m²)
- 100% coton peigné ringspun
- article tubulaire
- renfort épaules
- encolure avec bord élastiqué
- surpiqûres au bord des manches et à la base.

S, M, L, XL, 2XL

White | Black | French Navy | Bright Royal | Classic Red | Birch

S-2XL: 72

159.06 Scoop Neck T-Shirt 1003

- 195 g/m²
- 100% coton peigné ringspun prérétréci
- côtes 1x1 très douces
- surpiqûre à l'encolure dégagée, au bord des manches et à la base
- coupe étroite
- coutures latérales.

S, M, L, XL, 2XL

White | Black | Red | Plum | Chocolate

S-2XL: 36

194.09 Ladies Heavy Cotton T-Shirt 5000L

- 185 g/m² (white: 175 g/m²)
- 100% coton, jersey, prérétréci
- sport grey: 90% coton, 10% polyester
- Dark Heather, Heather Sapphire, Lilac et Sunset: 50% coton, 50% polyester
- double couture 1/2" au col
- bande de propreté au cou et épaules
- petites manches
- double piqûre aux manches et base
- coutures latérales stylées

S, M, L, XL, 2XL

White | Black | Sport Grey | Dark Heather | Navy | Royal

Heather Sapphire | Cobalt | Lilac | Red | Sunset | Safety Pink

Light Pink | Azalea | Mint Green | Daisy | Cornsilk

S-2XL: 36

Lorsqu'il s'agit de matières mélangées, la composition des mélanges peut être différente.

180.09 Heavy T-Shirt 5000

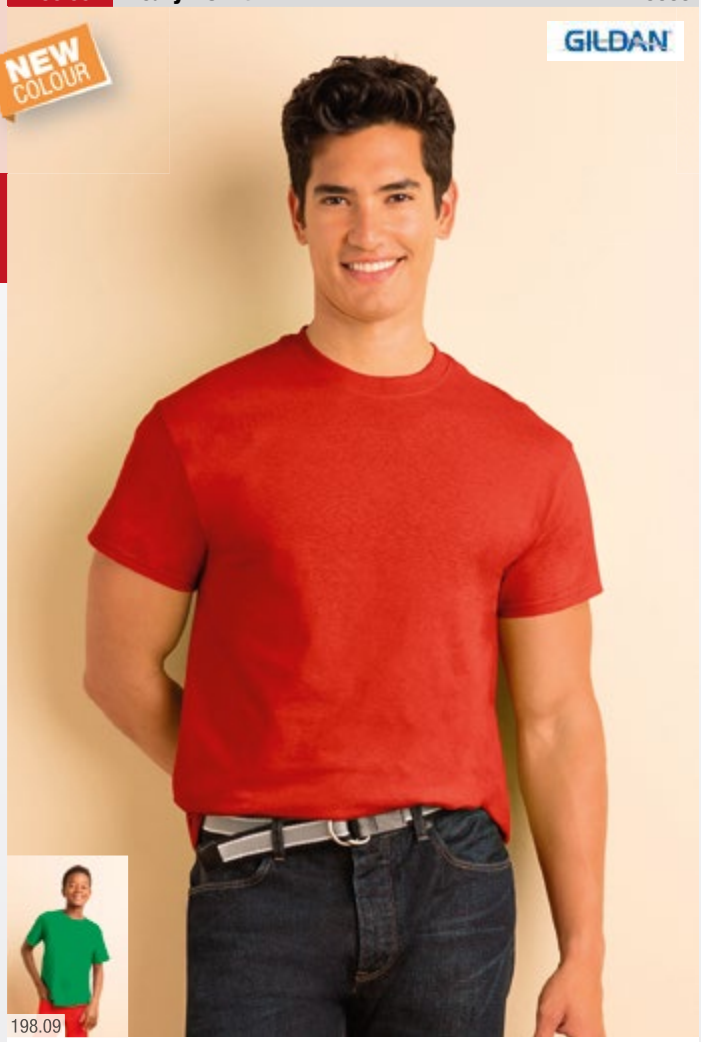

198.09

- 185 g/m²
- (White: 175 g/m²)
- 100% coton jersey (Ash: 99% coton, 1% polyester/ Sport Grey et couleurs antiques: 90% coton, 10% polyester)
- Blackberry, Lilac, Midnight, Russet, Sunset, Tweed: 50% coton, 50% polyester
- l open end
- bande de propret d paule paule
- surpiqûre au bord des manches et la base
- structure tubulaire.

Disponible aussi en tailles enfants (code 198.09, page 239)

S, M, L, XL, 2XL, 3XL

White, Black, Navy, Ash Grey

S, M, L, XL, 2XL

Natural, Sport Grey, Dark Heather, Charcoal, Midnight, Royal
Indigo Blue, Sky, Light Blue, Carolina Blue, Sapphire, Antique Sapphire
Heather Sapphire, Cobalt, Blackberry, Lilac, Violet, Purple
Red, Cardinal Red, Antique Cherry Red, Orange, Antique Orange, Sunset
Safety Pink, Light Pink, Azalea, Heliconia, Maroon, Russet
Military Green, Irish Green, Antique Jade Dome, Antique Irish Green, Mint Green, Kiwi
Lime, Tweed, Forest Green, Daisy, Yellow Haze, Cornsilk
Gold, Old Gold, Dark Chocolate, Sand

S-3XL: 72

102.09 T-shirt Ultra 2000 FRO

- 205 g/m² (White: 195 g/m²)
- 100% coton
- Ash: 99% coton,1% polyester; Sport Grey: 90% coton, 10% polyester; Dark Heather, Heather Cardinal, Heather Navy, Safety Orange, Safety Green, Safety Pink: 50% coton, 50% polyester
- bande de propret d paule paule
- surpiqûre au bord des manches et la base
- structure tubulaire.

S, M, L, XL, 2XL, 3XL, 4XL, 5XL

White, Black, Navy

S, M, L, XL, 2XL, 3XL

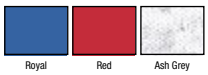
Royal, Red, Ash Grey

S, M, L, XL, 2XL

Natural, Ice Grey, Dark Heather, Charcoal, Heather Navy, Metro Blue
Blue Dusk, Indigo Blue, Sky, Light Blue, Carolina Blue, Iris
Sapphire, Stone Blue, Orchid, Purple, Cherry Red, Cardinal Red
Heather Cardinal, Safety Orange, Texas Orange, Orange, Tangerine, Safety Pink
Light Pink, Azalea, Heliconia, Maroon, Pistachio, Military Green
Irish Green, Kelly Green, Kiwi, Lime, Prairie Dust, Olive
Jade Dome, Forest Green, Daisy, Cornsilk, Honey, Gold
Vegas Gold, Dark Chocolate, Tan, Chestnut, Sand

S-2XL: 72
3XL: 36
4XL-5XL: 12

181.08 Women's Sheer Scoop Tee 391

- 110 g/m²
- 100% coton ringpsun pr?tr?ci
- col cousu
- bande de propret?
- ?tiquette d?tachable TearAwayô
- double piq?re aux manches et base
- semi?cintr? avec coutures lat?rales

XS, S, M, L, XL, 2XL

XS?2XL: 72

179.08 Adult Featherweight Tee 361

- 110 g/m²
- 100% coton, ringspun
- pr?tr?ci
- bande de propret? aux ?paules et col de 1,5cm
- surpiq?re simple au cou
- ?tiquette d?tachable (TearAwayô)
- coutures lat?rales
- double surpiq?re aux manches et ? la base
- mod?le cintr?

S, M, L, XL, 2XL

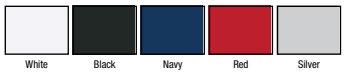

S?2XL: 72

171.48 Women's Long Length Tee M71

- 120 g/m²
- 100% coton peign? ringspun
- bande de propret? et bord c?te ? l?encolure
- surpiq?re au bord de la manche et ? la base
- coupe tr?s longue
- facile ? relabelliser.

S, M, L, XL

S?XL: 50

134.48 Women's Loose Fit T M91

- 125 g/m²
- 100% coton peign? ringspun
- Heather Grey melange: 90% coton, 10% viscose
- jersey simple avec bord arrondi
- pas de couture aux ?paules
- piq?re 2 points aux bords
- coupe contemporaine
- ?tiquette d?tachable, parfait pour indiquer sa propre marque

S, M, L, XL

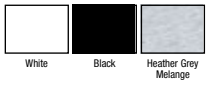

S?XL: 50

Lorsqu?il s?agit de mati?res m?lang?es, la composition des m?langes peut ?tre diff?rente.

134.06 Sheer T Shirt — 8701

- 135 g/m²
- 98% coton peigné ringspun, 2% spandex
- encolure ras de cou
- coutures latérales
- coupe cintrée
- modèle long

S, M, L, XL, 2XL

White | Black | Pale Blue | Ocean Blue | Orange Sorbet | Pink

Berry | Plum | Teal | Chocolate

S, M, L, XL

Midnight | Red

S–2XL: 72

157.06 Sheer Scoop Neck T Shirt — 8703

FRO

- 135 g/m²
- 98% coton ringspun peigné, 2% spandex
- qualité très fine
- joli bord côte au large décolleté
- coutures latérales
- surpiqûre au bord des manches et à la base
- modèle long
- coupe étroite

S, M, L, XL, 2XL

White | Black | Ocean Blue | Orange Sorbet | Pink | Berry

Plum | Teal

S, M, L, XL

Midnight | Red

S–2XL: 72

156.00 Slim T — R155M20

- 145 g/m² (White: 140 g/m²)
- 100% ring spun cotton
- Bord côte à l'encolure
- Structure tubulaire
- Coupe plus longue
- Bande de propreté dans le cou.

S, M, L, XL, 2XL

White | Black | French Navy | Bright Royal | Sky | Purple

Classic Red | Orange | Candy Pink | Fuchsia | Lime | Apple

Turquoise | Bottle Green | Yellow | Light Oxford

S–2XL: 100

154.00 Ladies Slim T — R155F20

- 145 g/m² (White: 140 g/m²)
- 100% coton ring spun
- bord côte à l'encolure
- bande de propreté
- coutures latérales
- coupe plus longue.

XS, S, M, L, XL

White | Black | French Navy | Bright Royal | Sky | Purple

Classic Red | Orange | Candy Pink | Fuchsia | Lime | Apple

Turquoise | Bottle Green | Yellow | Light Oxford

XS–2XL: 100

147.48 Mantis Mens Rock Roll T — M80

- 150 g/m²
- 100% coton organique
- simple jersey
- étroit bord côte à l'encolure
- manches roulées avec piqûre d'arrêt
- coupe moderne.

S, M, L, XL

White Black

S–XL: 50

148.48 Mantis Ladies Rock Roll T — M81

- 150 g/m²
- 100% coton organique
- simple jersey
- étroit bord à l'encolure
- manches roulées avec une piqûre d'arrêt
- plus long
- coupe moderne.

S, M, L, XL

White Black

S–XL: 50

156.05 Morgan Crew Neck — ST9020

- 160 g/m²
- 100% coton, ringspun (jersey simple)
- Grey Heather: 85% coton, 15% viscose
- bord côte au col
- modèle cintré

S, M, L, XL, 2XL

White Black Opal Slate Grey

S, M, L, XL

Grey Heather Marina Blue King Blue Deep Lilac Hawaii Blue Crimson Red

Military Green Green Flash Daisy Yellow

S–2XL: 24

154.05 Megan Crew Neck — ST9120

- 145 g/m²
- 100% coton ringspun peigné (jersey simple)
- large col
- bande de propreté contrastée
- petites manches avec bord côte étroit
- coutures latérales
- longueur à la mode
- cintré

S, M, L, XL

White Black Opal Marina Blue Cupcake Pink Crimson Red

S–XL: 24

Lorsqu'il s'agit de matières mélangées, la composition des mélanges peut être différente.

151.06 Men's Wide Neck T-Shirt 3406

- 145 g/m² (couleurs triblend: 115 g/m²)
- 100% coton peigné ringspun
- couleurs triblend: 50% polyester, 25% coton peigné ringspun, 25% rayon
- large col
- coutures latérales
- coupe ajustée.

S-2XL: 72

S, M, L, XL, 2XL

White | Black | Dark Grey Heather | Charcoal-Black Triblend | Grey Triblend | Navy

115.42 T-Shirt Men-Only FRO

- 145 g/m²
- 100% coton ringspun prérétréci
- simple jersey
- bord côte 1x1 de même tissu à l'encolure
- surpiqûre au bord des manches et à la base
- coupe ajustée avec coutures latérales.

Disponible aussi en tailles femmes (code 134.42, page 32)

134.42

S, M, L, XL, 2XL

White | Black | Used Black | Sport Grey | Navy | Swimming Pool
Atoll | Indigo | Diva Blue | Purple | Red | Deep Red
Pumpkin Orange | Sorbet | Real Green | Green Moss | Used Yellow | Bear Brown

S-2XL: 50

135.01 Fitted Value Weight T 61-200-0

- 165 g/m² (White: 160 g/m²)
- 100% coton (Belcoro®)
- bord côte à l'encolure
- bande de propreté
- surpiqûre au bord des manches et à la base
- coutures latérales.

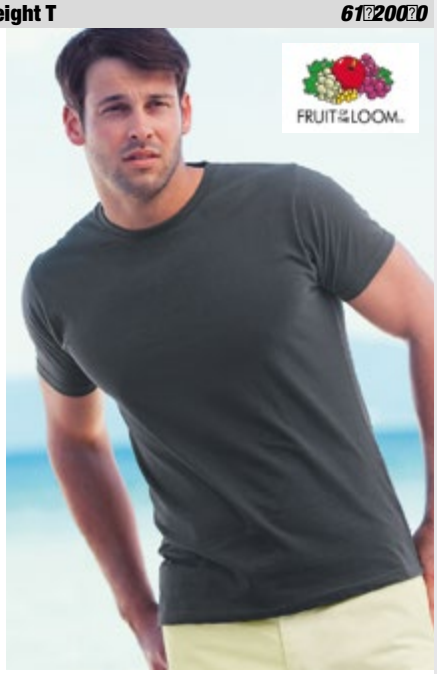

S, M, L, XL, 2XL

White | Black | Heather Grey | Charcoal | Deep Navy | Royal
Red | Orange | Classic Olive

S-2XL: 72

136.01 Lady-Fit Valueweight T 61-372-0

- White: 160 g/m², couleurs: 165 g/m²
- 100% coton (Belcoro®), Heather Grey: 97% coton, 3% polyester
- coupe ajustée avec encolure féminine
- coutures latérales ajustées
- bord côte en coton/lycra® avec bande de propreté
- point jaune pour faciliter l'impression.

XS (8), S (10), M (12), L (14), XL (16), 2XL (18)

White | Black | Heather Grey | Charcoal | Navy | Deep Navy
Royal Blue | Azure Blue | Sky Blue | Purple | Red | Orange
Light Pink | Fuchsia | Kelly Green | Bottle Green | Sun Yellow

XS-2XL: 72

115.05 Clive Crew Neck — ST9600

NEW PRODUCT

Stars by Stedman®

- 170 g/m²
- 95% coton ringspun peigné, 5% élasthanne
- bord côte au col
- bande de propreté contrastée au cou
- coutures épaules renforcées
- bords manches étroits
- coutures latérales
- modèle cintré

S, M, L, XL, 2XL

S, M, L, XL

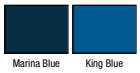

S–2XL: 24

139.05 Claire Crew Neck — ST9700

NEW PRODUCT

Stars by Stedman®

- 170 g/m²
- 95% coton ringspun peigné, 5% élasthanne
- large col
- bord côte n au col
- bande de propreté contrastée
- coutures renforcées aux épaules
- petites manches avec bord côte étroit
- coutures latérales
- cintré

S, M, L, XL

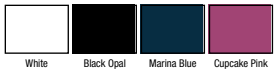

S–XL: 24

137.54 Ladies Stretch Tee Extra Long — 455

- 175 g/m²
- 90% coton peigné ringspun, 10% élasthanne
- tissu très léger pour un confort accru
- élasthanne de qualité pour une surface douce et un meilleur maintien
- lavé aux enzymes
- pré-rétréci
- col V en lycra
- extra long
- coupe mode

XS, S, M, L, XL, 2XL

XS–2XL: 50

109.54 Ladies Stretch Polo Tee — 470

- 195 g/m²
- 90% coton peigné ringspun, 10% élasthanne
- élasthanne de qualité pour une surface douce et un meilleur maintien
- lavé aux enzymesî
- bord du col en lycra
- épaules renforcées
- surpiqûres

S, M, L, XL, 2XL

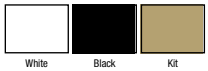

S–2XL: 50

Lorsqu'il s'agit de matières mélangées, la composition des mélanges peut être différente.

139.54 Ladies Stretch Tee 450

- 195 g/m²
- 90% coton peigné ringspun, 10% élasthanne
- élasthanne de qualité pour une surface douce et un meilleur maintien
- lavé aux enzymes
- col double épaisseur en lycra
- épaules renforcées
- surpiqûres

S, M, L, XL, 2XL, 3XL

White | Black | Navy | Azure | Deep Red | Hot Pink

S-3XL: 50

139.01 Lady-Fit Crew Neck T 61-378-0

- 210 g/m² (White: 200 g/m²)
- 95% coton, 5% élasthanne
- coupe ajustée avec bord dans le même matériau
- tissu doux en coton/élasthanne pour une coupe ajustée.
- coutures latérales pour plus de féminité

XS (8), S (10), M (12), L (14), XL (16), 2XL (18)

White | Black | Deep Navy | Sky Blue | Red | Light Pink | Fuchsia

XS-2XL: 36

153.54 Mens Interlock T-Shirt 520

- 220 g/m²
- 100% coton peigné ringspun
- coton à longue fibre
- fibre compacte
- lavé aux enzymes
- bord du col en lycra
- surpiqûres

S, M, L, XL, 2XL, 3XL

White | Stone | Black | Dark Grey | Navy | Azure | Indigo | Deep Red | Mandarin | Wine | Spring Green | Chocolate

S-3XL: 50

101.54 Ladies Interlock T-Shirt 580

- 220 g/m²
- 100% coton peigné ringspun
- coton à longue fibre
- fibre compacte
- lavé aux enzymes et ajout de silicone pour une surface douce et lisse
- bord du col en lycra
- surpiqûres

S, M, L, XL, 2XL, 3XL

White | Stone | Black | Dark Grey | Navy | Azure | Indigo | Lavender | Deep Red | Mandarin | Light Pink | Hot Pink | Berry | Wine | Spring Green | Chocolate

S-3XL: 50

153.42 T Shirt Men Fit — *Men Fit*

- 220 g/m² (White: 250 g/m²)
- 100% coton ringspun pr tr ci
- encolure troite et bord te 1/1 au bord des manches
- coutures lat rales
- coupe ajust e.

S, M, L, XL

S XL: 50

White Black

147.00 Ladies Fitted T Shirt — *R 310F 0*

- 220 g/m² (White: 215 g/m²)
- 93% coton peign , 7% lasthanne
- simple jersey
- troit bord c te 1x1 encolure
- surpiq re au bord des petites manches et la base
- coupe ajust e
- coutures lat rales.

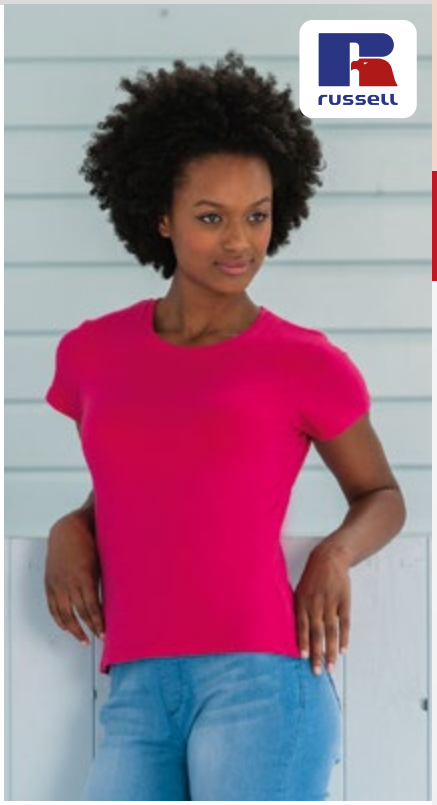

XS, S, M, L, XL

XS XL: 36

White Black Classic Red Fuchsia Light Oxford

142.06 Triblend Crew Neck T Shirt — *3413*

- 135 gm/2
- 50% polyester, 25% coton peign ringspun, 25% rayon
- encolure ronde
- manches courtes
- combinaison de tissus unique
- coutures lat rales
- coupe troite

S, M, L, XL, 2XL

S XL: 72

Grey Triblend Charcoal Black Triblend Navy Triblend True Royal Triblend Aqua Triblend Blue Triblend Purple Triblend Orange Triblend Red Triblend Maroon Triblend Green Triblend

122.06 Triblend Crew Neck T Shirt — *8413*

- 135 g/m²
- 50% Polyester, 25% coton peign ring spun, 25% Rayon
- encolure ronde
- manches courtes
- longueur corps plus longue
- coutures lat rales

S, M, L, XL

S XL: 72

Grey Triblend Charcoal Black Triblend Amethyst Triblend Navy Triblend True Royal Triblend Aqua Triblend Blue Triblend Purple Triblend Orange Triblend Red Triblend Maroon Triblend Emerald Triblend Green Triblend

Lorsqu il s agit de mati res m langes, la composition des m langes peut tre diff rente.

162.08 Adult Tri-Blend Tee — 6750

- 159 g/m²
- 50% polyester, 25% coton peigné ringspun, 25% rayon
- bande de propreté aux épaules et col de 1,5cm
- surpiqûre simple au cou
- étiquette détachable (TearAway®)
- coutures latérales
- double surpiqûre aux manches et à la base
- modèle semi-cintré

Disponible à partir de mars 2015

S, M, L, XL, 2XL

White | Heather Grey | Heather Dark Grey | Heather Galapagos Blue | Heather Blue | Heather Red | Heather Aubergine

S-2XL: 36

111.48 Women's Black Label Tencel T — M111

- 150 g/m²
- 100% lyocell (jersey simple, Tencel®)
- brillant et doux
- col échancré à bords fins
- étiquette détachable
- petites manches
- base droite avec fentes latérales
- boxy fit avec coupe trapèze

S, M, L

Black

S-L: 50

168.09 DryBlend® Adult T-Shirt — 8000

- 190 g/m² (White: 180 g/m²)
- 50% coton, 50% polyester
- jersey irrétrécissable
- technologie DryBlend® : humidité évacuée rapidement
- col 2,2 cm
- bande de propreté au col et aux épaules
- étiquette transfert à chaud
- double surpiqûre aux manches et à la base
- tissu tourné d'un quart de tour pour éliminer le pli central.

S, M, L, XL, 2XL

White | Black | Sport Grey | Navy | Royal | Red | Orange | Irish Green

S-2XL: 72

167.09 Sublimation Adult T-Shirt — SUB42

- 169 g/m²
- 100% polyester
- simple surpiqûre de 1,9 cm au col
- bande au col
- étiquette détachable (TearAway)
- double surpiqûre aux manches et à la base
- tissu tourné d'un quart de tour pour éliminer le pli central.

S, M, L, XL, 2XL, 3XL

White

S-3XL: 36

157.10 Sta□Cool□ Subli T — XP600

- □ 150 g/m²
- □ 100% polyester
- □ coutures renforc□es aux □paules
- □ bande de propret□ au col
- □ pas d□□tiquette, informations imprim□es dans le cou
- □ surpiq□re au bord de la manche et □ la base
- □ coutures lat□rales
- □ id□al pour l□impression par sublimation.

S□2XL: 50

S, M, L, XL, 2XL

White

167.10 Subli Plus T□Shirt — XP520

- □ 210 g/m²
- □ 100% Polyester
- □ □vacue l□humidit□
- □ id□al pour la sublimation
- □ col rond
- □ pas d□□tiquette, informations imprim□es dans le cou
- □ lavable jusqu□□ 60□C.

Disponible aussi en tailles femmes (code 166.10, page 55) et tailles enfants (code 188.10, page 239)

188.10

S□3XL: 50

S, M, L, XL, 2XL, 3XL

White

166.10 Ladies Subli Plus T□Shirt — XP523

- □ 210 g/m²
- □ 100% Polyester
- □ □vacue l□humidit□
- □ id□al pour la sublimation
- □ col rond pour femme
- □ pas d□□tiquette, informations imprim□es dans le cou
- □ lavable jusqu□□ 60□C.

Disponible aussi en tailles hommes (code 167.10, page 55) et tailles enfants (code 188.10, page 239)

188.10

S□XL: 50

S (8/10), M (12/14), L (16/18), XL (20/22)

White

144.10 Ladies Subli Plus V□Neck — XP522

- □ 210 g/m²
- □ 100% Polyester
- □ □vacue l□humidit□
- □ id□al pour la sublimation
- □ col V pour femme
- □ pas d□□tiquette, informations imprim□es dans le cou
- □ lavable jusqu□□ 60□C

S□XL: 50

S (8/10), M (12/14), L (16/18), XL (20/22)

White

Lorsqu□il s□agit de mati□res m□lang□es, la composition des m□langes peut □tre diff□rente.

167.42 Men Polycotton T-Shirt — Men-Only PC

- 145 g/m²
- 65% polyester, 35% coton ringspun
- simple jersey
- double bord côte 1x1 à l'encolure
- surpiqûres au bord des manches et à la base
- coupe ajustée
- coutures latérales.

S, M, L, XL, 2XL

S-2XL: 25

166.42 Ladies Polycotton T-Shirt — Women-Only PC

- 145 g/m²
- 65% polyester, 35% coton ringspun
- simple jersey
- étroit bord côte à l'encolure
- surpiqûres au bord des manches et à la base
- coutures latérales.

XS, S, M, L, XL

XS-XL: 25

167.48 Men's Duo Blend T — M93

- 145 g/m²
- 60% coton, 40% polyester
- jersey simple super doux
- encolure ronde avec bord côte
- piqûre 2 points
- coupe moderne
- étiquette détachable, parfait pour indiquer sa propre marque

S, M, L, XL, 2XL

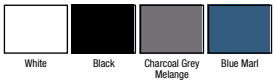

S-2XL: 50

189.48 Women's Duo Blend T — M94

- 145 g/m²
- 60% coton, 40% polyester
- jersey simple doux
- bord côte à l'encolure arrondie
- piqûre 2 points
- coupe moderne
- étiquette détachable, parfait pour indiquer sa propre marque

S, M, L, XL

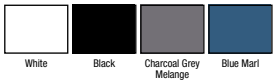

S-XL: 50

167.00 Men's HD Tee — R165M0

- 160 g/m² (White: 155 g/m²)
- 65% polyester, 35% coton ringpsun peign
- bord c te au cou
- bande de renfort d paule paule
- coutures lat rales, coupe slim
- con u pour l impression traditionnelle et num rique

XS, S, M, L, XL, 2XL

White | Grey Marl | Blue Marl | Purple Marl | Coral Marl | Red Marl
Pink Marl | Green Marl | Yellow Marl | Silver Marl

XS 2XL: 36

166.00 Ladies HD Tee — R165F0

- 160 g/m² (White: 155 g/m²)
- 65% polyester, 35% coton, ringspun peign
- bord c te au cou
- bande de renfort d paule paule
- coutures lat rales, coupe slim
- t shirt long
- con u pour l impression traditionnelle et num rique

XS, S, M, L, XL

White | Grey Marl | Blue Marl | Purple Marl | Coral Marl | Red Marl
Pink Marl | Green Marl | Yellow Marl | Silver Marl

XS XL: 36

Lorsqu il s agit de mati res m langes, la composition des m langes peut tre diff rente.

165M & 165F HD T

L ann e derni re, le lancement de notre HD T sur le march des t shirts personnaliser a connu un large succ s. Le confort et les caract ristiques d impression du m lange en polyester/coton sont venus parfaire l impression par sublimation. Cette ann e, nous avons donc d cid d largir notre gamme de couleurs pastel.

Les T shirts ont t d cor s des ns de d monstration uniquement.
Les v tements sont fournis vierges de toute d coration.

142.05 Luke Crew Neck Men — ST9800

- 145 g/m²
- 60% coton ringspun peigné, 40% polyester (jersey simple mélangé)
- bande de propreté aux épaules
- bord côte au col avec élasthanne
- coutures renforcées aux épaules
- surpiqûres aux manches et à la base
- coutures latérales
- taille régulière

S, M, L, XL, 2XL

Grey Heather | Charcoal Heather | Navy Heather | Aqua Heather | Purple Heather | Cherry Heather | Pumpkin Heather

S–2XL: 24

165.05 Luke V-neck Men — ST9810

- 145 g/m²
- 60% coton ringspun peigné, 40% polyester (jersey simple mélangé)
- bande de propreté aux épaules
- bord côte au col avec élasthanne
- col V
- coutures renforcées aux épaules
- surpiqûres aux manches et à la base
- coutures latérales
- taille régulière

S, M, L, XL, 2XL

Grey Heather | Charcoal Heather | Navy Heather | Aqua Heather | Purple Heather | Cherry Heather | Pumpkin Heather

S–2XL: 24

122.05 Lisa Crew Neck Women — ST9900

- 145 g/m²
- 60% coton ringspun peigné, 40% polyester (jersey simple mélangé)
- bande de propreté aux épaules
- bord côte au col avec élasthanne
- coutures renforcées aux épaules
- surpiqûres aux manches et à la base
- coutures latérales
- taille régulière

S, M, L, XL

Grey Heather | Charcoal Heather | Navy Heather | Aqua Heather | Purple Heather | Cherry Heather | Pumpkin Heather

S–XL: 24

184.05 Lisa V-neck Women — ST9910

- 145 g/m²
- 60% coton ringspun peigné, 40% polyester (jersey simple mélangé)
- bande de propreté aux épaules
- bord côte au col avec élasthanne
- col V
- coutures renforcées aux épaules
- surpiqûres aux manches et à la base
- coutures latérales
- taille régulière

S, M, L, XL

Grey Heather | Charcoal Heather | Navy Heather | Aqua Heather | Purple Heather | Cherry Heather | Pumpkin Heather

S–XL: 24

FR0

155.06 Unisex Poly Cotton T Shirt — 3650

- 145 g/m² (couleurs Marble et Acid Wash: 140 g/m²)
- 52% coton peign ringspun, 48% polyester
- couleurs Marble: 91% polyester, 9% coton peign ringspun
- couleurs Acid Wash: 52% coton peign ringspun, 48% polyester
- coutures lat rales
- coupe ajust e.

XS, S, M, L, XL, 2XL

White | White Marble | Black | Black Marble | Grey Acid Wash | Charcoal Marble

Navy Marble | True Royal Acid Wash | Neon Blue | True Royal Marble | Red Acid Wash | Neon Pink

Maroon Marble | Neon Orange | Neon Green | Neon Yellow

XS 2XL: 72

193.08 Adult Heavyweight Camou age Tee — 939

- 170 g/m²
- 100% coton, heavyweight, pr tr ci
- bande de propret aux paules
- tiquette d tachable
- double piq re au cou, manches et base
- coutures lat rales

S, M, L, XL, 2XL

Camou age Green | Camou age Sand

S 2XL: 72

127.06 Cap Sleeve Contrast Raglan T Shirt — 2020

- 195 g/m²
- 100% coton peign ringspun pr tr ci
- emmanchures raglan et col contrast s
- c tes 1x1
- coutures lat rales.

S, M, L, XL, 2XL

White/Navy | White/Baby Blue | White/Red | White/Black | White/Pink | White/Kelly Green

Black/Red

S 2XL: 72

116.01 Long Sleeve Baseball T Shirt — 61 028 0

- 160 g/m²
- 100% coton (l Belcoro)
- troit bord c te 1x1 contrast avec Lycra l encolure
- manches longues raglan contrast es
- surpiq re l encolure, au bord des manches et la taille
- structure tubulaire.

S, M, L, XL, 2XL

White/Deep Navy | White/Royal | White/Red | White/Black

S XL: 72
2XL: 60

Lorsqu l s agit de mati res m lang es, la composition des m langes peut tre diff rente.

195.48 Men's Stripy T — M109S

- 150 g/m²
- 100% coton peigné ringspun
- jersey simple ultra doux pour une surface à imprimer parfaite
- tissu ligné 2cmx2cm avec 1 teint
- bande de propreté renforcée au cou
- bord côte étroit au cou
- étiquette taille neutre pour indiquer sa propre marque facilement

S, M, L, XL

S-XL: 50

199.48 Women's Stripy T — M110S

FR0

- 150 g/m²
- 100% coton peigné ringspun
- jersey simple ultra doux pour une surface à imprimer parfaite
- tissu ligné 2cmx2cm avec 1 teint
- bande de propreté renforcée au cou
- bord côte étroit au cou
- petites manches
- étiquette taille neutre pour indiquer sa propre marque facilement

S, M, L, XL

S-XL: 50

199.08 Women's Fashion Striped V-Neck Tee — 8823

- 170 g/m²
- 75% coton peigné ringspun, 25% polyester prérétréci
- Heather grey/White: 90% coton, 10% polyester, autres couleurs heather: 40% coton, 60% polyester
- col en V
- bande de propreté aux épaules
- étiquette détachable
- double piqûre aux bords et manches
- silhouette semi-cintrée et fentes latérales

S, M, L, XL, 2XL

S-2XL: 72

117.42 Baseball T-Shirt — Baseball

- 185 g/m²
- 100% coton jersey ringspun
- bord côte double épaisseur 1x1 avec élasthanne à l'encolure
- bande de propreté
- encolure et manches raglan contrastées
- surpiqûres aux manches et à la base
- coupe ample
- coutures latérales.

Disponible aussi en tailles enfants (code 118.42, page 240)

S, M, L, XL, 2XL

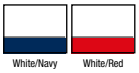

S-2XL: 50

117.01 Baseball Tee 61-026-0

- 160 g/m²
- 100% coton (l Belcoro®)
  troit bord c te 1x1 contrast avec lycra l ncolure
- manches raglan contrast es
- surpiq re l ncolure, au bord des manches et la base
- structure tubulaire.

S, M, L, XL, 2XL

S 2XL: 72

159.08 Adult Fashion Basic Ringer Tee 988

- 150 g/m²
- couleurs: 100% coton peign ringspun, couleurs heather: 60% polyester, 40% coton peign ringspun. Heather Grey: 90% coton peign et ringspun, 10% polyester
- bords contrast s au col et manches
- tiquette d tachable (TearAwayô)
- double surpiq re la base
- construction tubulaire
- mod le semi cintr

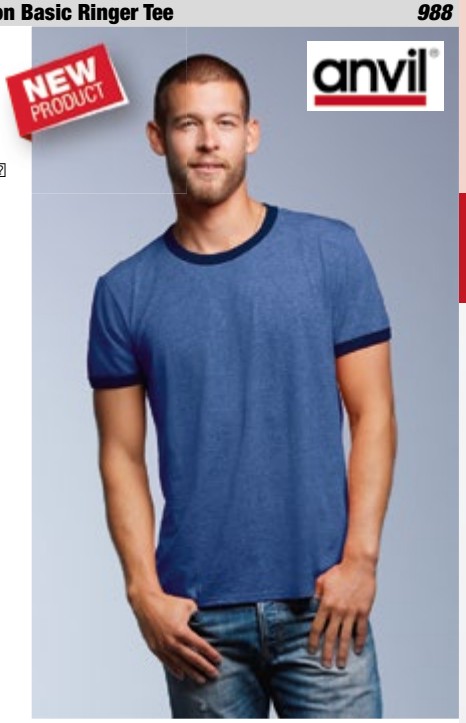

S, M, L, XL, 2XL

S 2XL: 72

161.01 Ringer Tee 61-168-0

- 165 g/m² (White: 160 g/m²)
- 100% coton (l de coton Belcoro®)
- bord c te contrast l ncolure et au bord des manches
- surpiq re au col, au bord des manches et la base
- mat riau tubulaire.

S, M, L, XL, 2XL

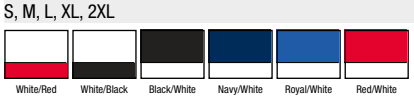

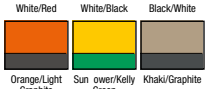

S 2XL: 72

103.06 Ladies Ringer T Shirt 1007

- 195 g/m²
- 100% coton peign ringspun pr tr ci
- bord contrast l ncolure et au bord des manches
- c tes 1x1
- coutures lat rales.

S, M, L, XL, 2XL

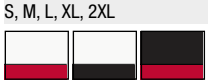

S 2XL: 72

Lorsqu il s agit de mati res m langes, la composition des m langes peut tre diff rente.

121.08 Adult Featherweight V-Neck Tee *362*

- 110 g/m²
- 100% coton, ringspun
- pr-r-tr-ci
- bande de propret- aux -paules et col de 1,5cm
- surpiq-re simple au cou
- -tiquette d-tachable (TearAwayô)
- coutures lat-rales
- double surpiq-re aux manches et -la base
- mod-le cintr-

S, M, L, XL, 2XL

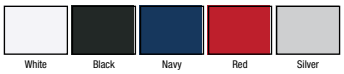

S-2XL: 72

120.08 Women's Sheer V-Neck Tee *392*

- 110 g/m²
- 100% coton ringspun pr-r-tr-ci
- col V
- col cousu
- bande de propret-
- -tiquette d-tachable TearAwayô
- double piq-re aux manches et base
- semi-cintr- avec coutures lat-rales

XS, S, M, L, XL, 2XL

XS-2XL: 72

106.48 Women's Lighterweight V-neck Tee *M106*

- 120 g/m²
- 100% coton peign- ringspun
- encolure V
- bande de propret- d--paule -paule
- bord c-te au bord des manches et -l-encolure
- petites manches -troites
- surpiq-re -la base
- coutures lat-rales
- facile -relabelliser.

Disponible aussi en tailles hommes (code 185.48, page 65)

S, M, L, XL

S-XL: 50

197.06 Sheer Rib V-Neck Shirt *8705*

- 135 g/m²
- 98% coton peign- ringspun, 2% spandex
- profond d-collet- V
- petites manches
- coupe -troite
- mod-le long

S, M, L, XL, 2XL

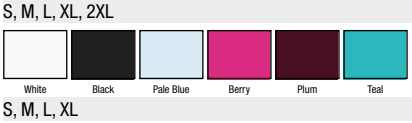

S-2XL: 72

S, M, L, XL

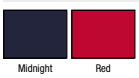

151.42 Men V-Neck Classic — *Mick Classic*

- 145 g/m²
- 100% coton ringspun
- simple jersey
- pr-r-tr-ci
- bord c-te - l-encolure V
- bande de propret- d--paule - -paule
- surpiq-re au bord des manches et - la base
- coutures lat-rales.

S, M, L, XL, 2XL

White | Black | Royal | Red | Kelly Green | Brown

S-2XL: 25

144.42 Women V-Neck Classic — *Blondie Classic*

- 120 g/m²
- 100% coton peign- ringspun
- simple jersey
- pr-r-tr-ci
- petit bord c-te - l-encolure V
- bande de propret-
- petites manches raglan
- surpiq-re au bord des manches et - la base
- coutures lat-rales.

XS, S, M, L, XL

White | Black | Royal | Red | Fuchsia | Kelly Green

XS-2XL: 25

152.05 Shawn V-neck Men — *ST9410*

NEW PRODUCT

Stars by Stedman®

- 140 g/m²
- 100% coton ringspun (jersey simple -slub-)
- col renforc-
- surpiq-res aux manches et base
- coutures lat-rales
- taille r-guli-re

S, M, L, XL, 2XL

White | Black Opal | Slate Grey | True Blue | Crimson Red | Bahama Green

S-2XL: 24

145.05 Sharon V-neck Women — *ST9510*

NEW PRODUCT

Stars by Stedman®

- 140 g/m²
- 100% coton ringspun (jersey simple -slub-)
- bande de propret- aux -paules
- bord c-te -troit au col
- decollet-
- coutures renforc-es aux -paules
- surpiq-res aux manches et - la base
- coutures lat-rales
- taille r-guli-re

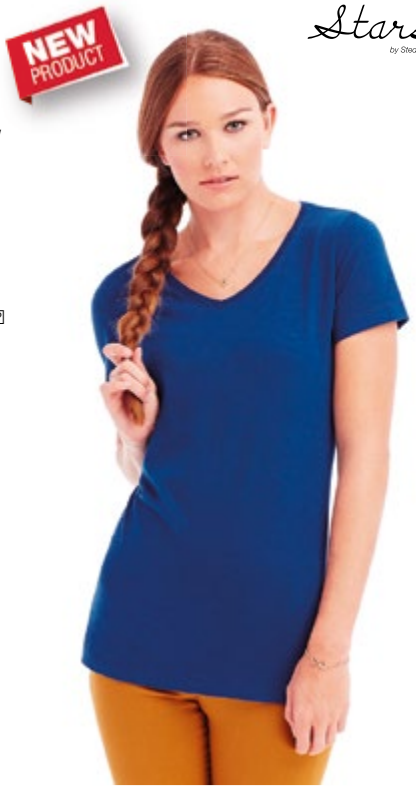

S, M, L, XL

White | Black Opal | True Blue | Crimson Red | Bahama Green

S-XL: 24

Lorsqu-il s-agit de mati-res m-lang-es, la composition des m-langes peut -tre diff-rente.

102.06 Women's Deep V-Neck Jersey T-Shirt 6035

- 145 g/m²
- 100% coton peigné ringspun
- profond décolleté V
- longueur buste plus longue
- coupe classique

S, M, L, XL

White, Black, True Royal, Team Purple, Red, Berry, Coral

S-XL: 72

185.06 Unisex Jersey Deep V-Neck T-Shirt 3105

- 145 g/m²
- 100% coton peigné ringspun
- large encolure V avec bord côte
- bande de propreté d'épaule à épaule
- coutures latérales
- coupe ajustée

XS, S, M, L, XL, 2XL

White, Black, Midnight, Deep Teal, Team Purple, Red, Soft Pink, Silver

XS-2XL: 72

129.05 Megan V-neck ST9130

- 145 g/m²
- 100% coton ringspun peigné (jersey simple)
- Heather Grey: 85% coton, 15% viscose
- large col
- bande de propreté contrastée
- petites manches avec bord côte à droit
- coutures latérales
- longueur à la mode
- cintré

S, M, L, XL

White, Black Opal, Grey Heather, Marina Blue, Deep Lilac, Cupcake Pink, Crimson Red, Green Flash, Daisy Yellow

S-XL: 24

136.06 Men's Jersey V-Neck T-Shirt 3005

- 145 g/m²
- 100% coton peigné ring-spun (Dark grey: 52% coton peigné ringspun, 48% polyester)
- bande de propreté
- manches étroites aux biceps
- coutures latérales
- coupe cintrée

S, M, L, XL, 2XL

White, Black, Dark Grey Heather, Navy, True Royal, Red, Brown

S-2XL: 72

185.48 Men's Favourite Deep V — M105

- 150 g/m²
- 100% coton ringspun
- encolure V
- bande de propret□ d□□paule □ □paule
- bord c□te □ l□encolure
- surpiq□re au bord des manches et □ la base
- facile □ relabelliser.

Disponible aussi en tailles fem□mes (code 106.48, page 62)

S, M, L, XL

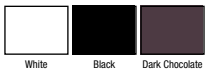

White | Black | Dark Chocolate

S□XL: 50

149.42 V□Neck T□Shirt — Exact V□Neck

- 145 g/m²
- 100% coton ringspun pr□r□tr□ci (Sport Grey: 85% coton, 15% viscose)
- double bord c□te 1x1 avec □lasthanne □ l□encolure
- bande de propret□ d□□paule □ □paule
- structure tubulaire.

S, M, L, XL, 2XL

White | Black | Sport Grey | Dark Grey | Navy | Royal

Red

S□2XL: 100

136.08 Adult Fashion V□Neck Tee — 982

- 150 g/m²
- 100% coton ringspun et pr□r□tr□ci
- Heather grey: 90% coton, 10% polyester, autres couleurs heather: 40% coton, 60% polyester
- col en V
- bande de propret□ sur les □paules
- □tiquette d□tachable
- double piq□re aux bords et manches

S, M, L, XL, 2XL

White | Black | Heather Grey | Charcoal | Smoke | Navy

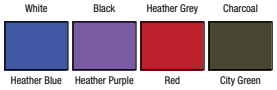

Heather Blue | Heather Purple | Red | City Green

S□2XL: 72

144.08 Women's Fashion Basic V□Neck Tee — 88VL

- 150 g/m²
- 100% coton ringspun et pr□r□tr□ci
- heather grey: 90% coton, 10% polyester
- couture simple au cou
- bande de propret□
- □tiquette d□tachable
- double piq□re aux manches et □ la base
- silhouette cintr□e avec coutures lat□rales

S, M, L, XL, 2XL

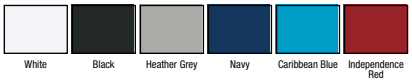

White | Black | Heather Grey | Navy | Caribbean Blue | Independence Red

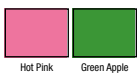

Hot Pink | Green Apple

S□2XL: 36

Lorsqu□il s□agit de mati□res m□lang□es, la composition des m□langes peut □tre diff□rente.

167.05 James V□neck Men — ST9210

□ 155 g/m²
□ 100% coton, certi □OCS organique, peign□ et ringspun (simple jersey)
□ bande de propret□ aux □paules
□ bord c□te au col avec □lasthanne
□ col en V
□ coutures □paules renforc□es
□ coutures lat□rales
□ taille r□guli□re

S, M, L, XL, 2XL

White | Winter White | Black Opal | Frosted Blue | Paci c Blue | Pepper Red | Earth Green | Indian Yellow

S□2XL: 24

CONFIDENCE IN TEXTILES Tested for harmful substances according to Oeko-Tex Standard 100

120.05 Janet V□neck Women — ST9310

□ 155 g/m²
□ 100% coton, certi □OCS organique, peign□ et ringspun (simple jersey)
□ bande de propret□ aux □paules
□ bord c□te au col avec □lasthanne
□ profond d□collet□
□ col V
□ coutures □paules renforc□es
□ coutures lat□rales
□ taille r□guli□re

S, M, L, XL

White | Winter White | Black Opal | Lavender Purple | Pepper Red | Earth Green | Indian Yellow

S□XL: 24

CONFIDENCE IN TEXTILES Tested for harmful substances according to Oeko-Tex Standard 100

164.01 V□neck□t□Shirt — 61□066□0

□ 165 g/m² (White: 160 g/m²)
□ 100% coton (l Belcoro□)
□ (Heather Grey: 97% coton, 3% polyester)
□ petite encolure V
□ surpiq□re au bord des manches et □la base
□ structure tubulaire.

S, M, L, XL, 2XL

White | Black | Heather Grey | Charcoal | Navy | Deep Navy | Royal | Red

S□2XL: 72

CONFIDENCE IN TEXTILES Tested for harmful substances according to Oeko-Tex Standard 100 — Belcoro® THE DISTINGUISHED YARN — Softer feel for comfort

129.01 Lady□Fit Valueweight V□neck T — 61□398□0

□ White: 160 g/m², Black: 165 g/m²
□ 100% coton l Belcoro□
□ nouvelle coupe plus longue
□ coutures lat□rales pour une coupe cintr□e
□ bord c□te en Coton/Lycra□ au col et bande de propret□
□ point n pour faciliter l□impression.

XS, S, M, L, XL, 2XL

White | Black | Heather Grey | Deep Navy | Royal Blue | Red | Light Pink | Fuchsia | Sun ower

XS□2XL: 36

CONFIDENCE IN TEXTILES Tested for harmful substances according to Oeko-Tex Standard 100 — Belcoro® THE DISTINGUISHED YARN — Softer feel for comfort

145.42 Women V-Neck Deluxe — *Blondie Deluxe*

- 135 g/m²
- 65% polyester, 35% coton ringspun
- simple jersey
- pr-r-tr-ci
- -troit bord c-te - l-encolure V
- bande de propret-
- petites manches raglan
- surpiq-re au bord des manches
- coutures lat-rales.

XS, S, M, L, XL

Deluxe Grey | Deluxe Blue | Deluxe Red | Deluxe Purple

XS-XL: 25

152.42 Men V-Neck Deluxe — *Mick Deluxe*

- 135 g/m²
- 65% polyester, 35% coton ringspun
- simple jersey
- pr-r-tr-ci
- encolure V
- bande de propret- d--paule - -paule
- surpiq-re au bord de la manche et -base
- coutures lat-rales.

S, M, L, XL, 2XL

Deluxe Grey | Deluxe Blue | Deluxe Red

S-2XL: 25

184.08 Women's Tri-Blend V-Neck Tee — *6750VL*

- 159 g/m²
- 50% polyester, 25% coton peign- ringspun, 25% rayon
- bord-c-te 1,27cm au col V
- simple surpiq-re au col
- -tiquette d-tachable (TearAwayô)
- manche Dolman
- coutures lat-rales
- base arrondie
- double surpiq-re aux manches et -la base
- mod-le semi-cintr-

Disponible -partir de mars 2015

XS, S, M, L, XL, 2XL

White | Heather Grey | Heather Dark Grey | Heather Galapagos Blue | Heather Red | Heather Raspberry | Heather Aubergine

XS-2XL: 36

164.08 Adult Tri-Blend V-Neck Tee — *6752*

- 159 g/m²
- 50% polyester, 25% coton peign- ringspun, 25% rayon,
- bande de renfort -paule - -paule
- bord 1,5 cm au col en V
- simple surpiq-re au col
- -tiquette d-tachable (TearAwayô)
- double surpiq-re aux manches et -la base
- coutures lat-rales

Disponible -partir de mars 2015

S, M, L, XL, 2XL

White | Heather Grey | Heather Dark Grey | Heather Blue | Heather Red

S-2XL: 36

Lorsqu-il s-agit de mati-res m-lang-es, la composition des m-langes peut -tre diff-rente.

185.05 Dean Deep V neck — ST9690

- 170 g/m²
- 95% coton ringspun peign , 5% lasthanne
- parfait comme sous vêtement car pr s du corps et col V profond
- bord n
- bande de propret
- coutures paules renforc es
- bords manches troits
- coutures lat rales
- mod le pr s du corps

S, M, L, XL, 2XL

S 2XL: 24

White Black Opal

137.05 Claire V neck — ST9710

- 170 g/m²
- 95% coton ringspun peign , 5% lasthanne
- large col
- bord c te n au col
- bande de propret contrast e
- coutures renforc es aux paules
- petites manches avec bord c te troit
- coutures lat rales
- cintr

S, M, L, XL

S XL: 24

White Black Opal Marina Blue Cupcake Pink

116.05 Clive V neck — ST9610

- 170 g/m²
- 95% coton ringspun peign , 5% lasthanne
- bord c te au col
- bande de propret contrast e au cou
- coutures paules renforc es
- bords manches troits
- coutures lat rales
- mod le cintr

S, M, L, XL, 2XL

White Black Opal Slate Grey

S, M, L, XL

Marina Blue King Blue

S 2XL: 24

184.54 Mens Fashion V Neck Sof Tee — 8006

- 185 g/m²
- 100% coton (longue bre), ringspun peign
- coton pr tr ci
- bande de propret
- mod le moulant

S, M, L, XL, 2XL, 3XL

S 3XL: 50

White Black Dark Grey Navy

144.09 Premium Cotton Ladies V-Neck T-Shirt 4100VL

- 185 g/m² (White: 180 g/m²)
- 100% coton ringspun (jersey)
- Sport Grey: 90% coton ringspun (jersey), 10% polyester
- pr-r-tr-ci
- bord 1,2 cm au col en V
- bande au col et aux -paules
- -tiquette en satin
- double surpiq-re aux manches et - la base
- coutures lat-rales
- mod-le semi-cintr-

S, M, L, XL, 2XL

White Black Sport Grey Navy Royal Light Blue

Sapphire Red Azalea Heliconia Cornsilk

S-XL: 36

183.54 Mens Stretch V-Tee 401

- 195 g/m²
- 90% coton peign- ringspun, 10% -lasthanne
- -lasthanne de qualit- pour une surface douce et un meilleur maintien
- pr-r-tr-ci
- -av- aux enzymesî
- bande de propret-
- col double -paisseur en lycra
- surpiq-res

S, M, L, XL, 2XL, 3XL

White Black Dark Grey Indigo

S-XL: 50

132.06 V-Neck T-Shirt 1005

- 195 g/m²
- 100% coton peign- ringspun
- c-tes 1x1
- bord rapport- au col V et manches
- coutures lat-rales

S, M, L, XL, 2XL

White Black True Royal Red Pink

S-XL: 72

132.42 Women's T-Shirt V-Neck Watch

- 210 g/m² (White: 230 g/m²)
- 100% coton peign- ringspun
- encolure en V avec passepoil en tricot c-tes 1x1
- coupe pr-s du corps
- coutures lat-rales
- surpiq-re au bord des manches et - la base.

XS, S, M, L, XL

White Black Navy

XS, S, M, L

Dark Grey Sky Blue Red Pink Lipstick Soft Pink

XS-XL: 50

Lorsqu-il s-agit de mati-res m-lang-es, la composition des m-langes peut -tre diff-rente.

137.01 Lady Fit V Neck T — 61 382 0

- White: 200 g/m², couleurs: 210 g/m²
- 95% coton, 5% lasthanne
- coupe atteuse avec bord dans le me matriau
- tissu doux en coton/ lasthanne pour une coupe ajuste.

XS (8), S (10), M (12), L (14), XL (16), 2XL (18)

White | Black | Deep Navy | Sky Blue | Red | Light Pink | Fuchsia

XS 2XL: 36

102.54 Ladies V Neck Interlock T Shirt — 585

- 220 g/m²
- 100% coton peign ringspun
- coton longue bre
- bre compacte
- av aux enzymesî et ajout de silicone pour une surface douce et lisse
- col V en lycra
- surpiqres

S, M, L, XL, 2XL, 3XL

White | Black | Navy | Azure | Deep Red | Hot Pink

S 3XL: 50

144.48 Organic Mens Jersey Box T — M104 TLC

- 150 g/m²
- 100% coton peign organique
- simple jersey
- bord cte au col
- surpiqre au bord des manches et la base
- coutures latrales
- coupe droite et confortable.

S, M, L, XL

White | Organic Natural | Black | Nautical Navy | Camou age Green

S XL: 50

124.48 Womens Organic U Neck T — M114

- 150 g/m²
- 100% coton (jersey simple)
- scoop neck
- bord n au cou
- tiquette dtachable
- piqre 2 points la base
- modle long
- coutures latrales
- coupe moderne

S, M, L, XL

White | Organic Natural | Black | Camou age Green

S XL: 50

155.42 Organic Tee Men — *Biosfair Tee Men*

- □ 160 g/m²
- □ 100% coton peign□ certi □ biologique et commerce □quitable
- □ col rond en c□te 1x1
- □ bande de propret□
- □ coutures lat□rales
- □ certi □EKO et FLO.

S, M, L, XL, 2XL

White Natural Black

S□2XL: 25

141.42 Organic Tee Women — *Biosfair Tee Women*

- □ 160 g/m²
- □ 100% coton peign□ certi □ biologique et commerce □quitable
- □ col rond en c□te 1x1
- □ bande de propret□
- □ coutures lat□rales
- □ certi □EKO et FLO.

S, M, L, XL

White Natural Black

S□XL: 25

143.08 AnvilOrganic□ Fashion Tee — *490*

- □ 155 g/m²
- □ 100% coton certi □ organique ringspun et pr□r□tr□ci
- □ Heather grey: 90% coton, 10% polyester
- □ bande de propret□ sur les □paules
- □ □tiquette d□tachable
- □ double piq□re aux bords et manches
- □ coupe mode

S, M, L, XL, 2XL

White Natural Black Heather Grey Smoke Navy

Light Blue Violet Independence Red Raspberry Moss Silver

S□2XL: 72

155.08 AnvilOrganic□ Tee — *420*

- □ 170 g/m²
- □ 100% coton certi □ organique ringspun et pr□r□tr□ci
- □ bande de propret□ sur les □paules
- □ □tiquette d□tachable
- □ double piq□re aux bords et manches
- □ construction tubulaire

S, M, L, XL, 2XL

White Natural Black Navy River Blue Violet

Red Raspberry City Green Chocolate

S□2XL: 72

Lorsqu□il s□agit de mati□res m□lang□es, la composition des m□langes peut □tre diff□rente.

165.08 AnvilSustainable Tee — 450

- 160 g/m²
- 50% coton (organique et ringspun), 50% polyester (recycl P.E.T.) pr tr ci
- bande de propret aux paules
- tiquette d tachable
- double piq re aux bords et manches

S, M, L, XL, 2XL

White | Black | Heather Charcoal | Navy | Heather Blue | Violet

Heather Purple | Red | Independence Red | Raspberry | Heather Green

S 2XL: 72

148.08 Women's Sheer LS Scoop Tee — 399

- 110 g/m²
- 100% coton ringspun pr tr ci
- col cousu 1
- bande de propret
- tiquette d tachable TearAwayô
- double piq re aux manches et base
- semi cintr avec coutures lat rales

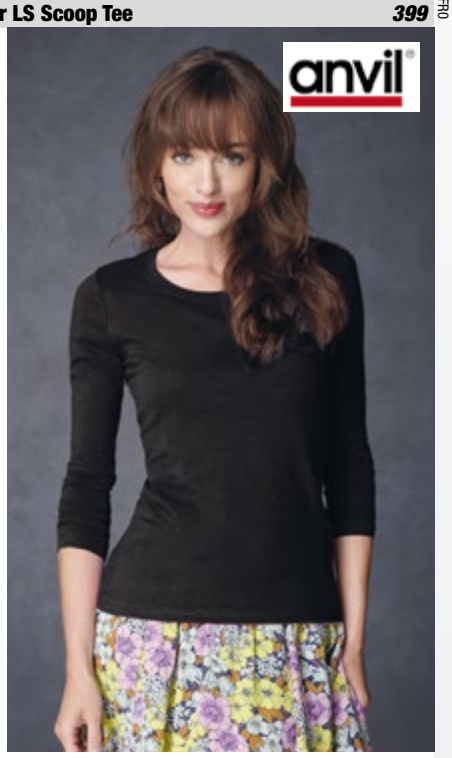

S, M, L, XL, 2XL

White | Black | Navy | Coral | Green Apple | Lemon Zest

Silver

S 2XL: 72

170.42 Longsleeve T Shirt — Exact 150 LS

- 145 g/m²
- 100% coton ringspun (Ash: 99% coton, 1% viscose/ Sport Grey: 85% coton, 15% viscose)
- pr tr ci
- encolure double paisseur nition bord c tel 1x1
- lasthanne
- bande de propret
- manches longues
- coupe ample
- structure tubulaire.

S, M, L, XL, 2XL, 3XL

White | Black | Navy | Red

S, M, L, XL, 2XL

Used Black | Sport Grey | Dark Grey | Royal | Atoll | Bottle Green

Ash

S 3XL: 50

128.42 Ladies Longsleeve T Shirt — Women Only LSL

- 145 g/m²
- 100% ringspun
- coton pr tr ci
- simple jersey
- petit bord c te l encolure
- surpiq res au bord des longues manches et la base
- coutures lat rales.

XS, S, M, L, XL, 2XL

White | Black | Navy | Deep Red

XS, S, M, L, XL

Sport Grey | Royal

XS 2XL: 25

170.01 Value weight LS T-Shirt — 61-038-0

- 165 g/m² (White: 160 g/m²)
- 100% coton (Belcoro®)
- (Heather Grey: 97% coton, 3% polyester)
- surpiqûre aux poignets, à l'encolure et à la base
- bande de propreté
- matériau tubulaire.

Disponible aussi en tailles enfants (code 185.01, page 240) et tailles femmes (code 184.01, page 73)

185.01

S, M, L, XL, 2XL

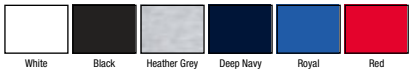

S-XL: 72
2XL: 60

184.01 Lady-Fit Valueweight LS T — 61-404-0

- 165 g/m² (White: 160 g/m²)
- 100% coton (l Belcoro®)
- t-shirt longues manches
- nouvelle coupe plus longue
- coutures latérales ajustées
- bord côte en coton/lycra® avec bande de propreté
- point n pour faciliter l'impression.

XS, S, M, L, XL, 2XL

XS-2XL: 36

128.08 Women's Fashion Basic LS Tee — 374L

- 150 g/m²
- 100% coton pré-rétréci et ringspun
- heather grey: 90% coton, 10% polyester
- couture simple au cou
- bande de propreté
- étiquette détachable
- double piqûre aux manches et à la base
- silhouette cintrée avec coutures latérales

S, M, L, XL, 2XL

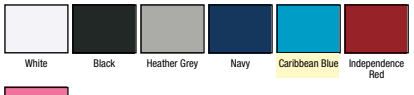

S-2XL: 72

126.05 Claire Long Sleeve — ST9720

- 170 g/m²
- 95% coton ringspun peigné, 5% élasthanne
- large col
- bord côte en au col
- bande de propreté contrastée
- coutures renforcées aux épaules
- manches étroites
- coutures latérales
- cintré

S, M, L, XL

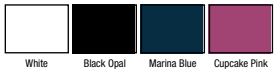

S-XL: 24

Lorsqu'il s'agit de matières mélangées, la composition des mélanges peut être différente.

126.54 Ladies Stretch LS Tee Extra Long — 457

- 175 g/m²
- 90% coton peigné ringspun, 10% élasthanne
- tissu très léger pour un confort accru
- élasthanne de qualité pour une surface douce et un meilleur maintien
- lavé aux enzymes
- prérétréci
- col en lycra
- extra long
- coupe mode

XS, S, M, L, XL, 2XL

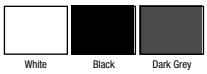

XS-2XL: 50

171.42 Longsleeve T-shirt — Exact 190 LS

- 185 g/m²
- 100% coton
- (Sport Grey: 85% coton, 18% viscose)
- col doublé avec 5% élasthanne
- bande de propreté d'épaule à épaule
- surpiqûre aux poignets et à la base
- structure tubulaire.

S, M, L, XL, 2XL, 3XL

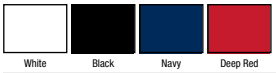

S, M, L, XL, 2XL

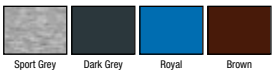

S-3XL: 50

133.06 Long Sleeve T-Shirt — 5001

- 195 g/m²
- 100% coton peigné ringspun
- bord rapporté à l'encolure
- manches longues
- côtes 1x1
- coutures latérales

S, M, L, XL, 2XL

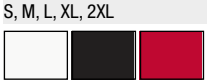

S-2XL: 36

110.06 3/4 Sleeve Contrast Raglan T-Shirt — 2000

- 195 g/m²
- 100% coton ringspun peigné prérétréci
- côtes 1 x 1
- manches 3/4 raglan et encolure contrastées
- coutures latérales.

S, M, L, XL, 2XL

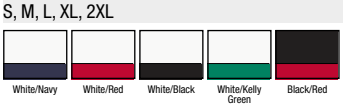

S-2XL: 36

163.06 Triblend 3/4 Sleeve Baseball T‑Shirt 3200

- 135 g/m²
- 50% polyester, 25% coton peigné ringspun, 25% rayon
- bord côte à encolure contrasté
- manches 3/4 raglan contrastées
- coutures latérales
- modèle étroit

Disponible à partir de mars 2015

XS‑2XL: 72

XS, S, M, L, XL, 2XL

White/Navy | White/Red | White/Black | White/True Royal | White/Neon Blue | White Fleck/ Charcoal‑Black Triblend | White/Neon Orange | White/Neon Pink | White/Neon Yellow | Grey/Navy Triblend | Grey/Red Triblend

163.08 Adult Tri‑Blend 3/4 Sleeve Raglan Tee 6755

- 159 g/m²
- 50% polyester, 25% coton peigné ringspun, 25% rayon
- simple surpiqûre à l'arrière du col
- col et manches raglan 3/4 raglan contrastés
- étiquette détachable (TearAwayô)
- double surpiqûre aux manches et à la base
- coutures latérales
- semi‑cintré

XS‑2XL: 36

XS, S, M, L, XL, 2XL

White/Heather Dark Grey | Heather Grey/ Heather Dark Grey | Heather Grey/ Heather Blue | Heather Grey/ Heather Red | Heather Grey/ Heather Aubergine | Heather Blue/ Heather Grey

123.08 Women's Tri‑Blend Deep Scoop 3/4 Sleeve Tee 6756L

- 159 g/m²
- 50% polyester, 25% coton peigné ringspun, 25% rayon
- décolleté profond avec bande du même tissu
- étiquette détachable (TearAwayô)
- manches 3/4
- double surpiqûre aux manches et à la base
- coutures latérales
- base arrondie
- modèle semi‑cintré

Disponible à partir de mars 2015

XS‑2XL: 36

XS, S, M, L, XL, 2XL

White | Heather Grey | Heather Dark Grey | Heather Galapagos Blue | Heather Red | Heather Raspberry | Heather Aubergine

100.54 Ladies 3/4 Sleeve Stretch Tee 460

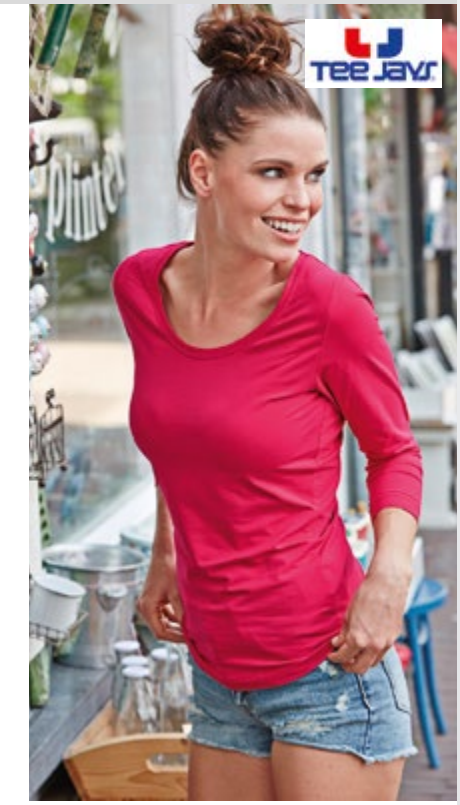

- 195 g/m²
- 90% coton peigné ringspun, 10% élasthanne
- élasthanne de qualité pour une surface douce et un meilleur maintien
- lavé aux enzymesî
- bord du col en lycra
- épaules renforcées
- surpiqûres

S‑3XL: 50

S, M, L, XL, 2XL, 3XL

White | Black | Navy | Azure | Deep Red | Hot Pink

Lorsqu'il s'agit de matières mélangées, la composition des mélanges peut être différente.

171.09 Longsleeve T Shirt Ultra 2400

- 205 g/m² (White: 195 g/m²)
- 100% coton
- (Ash: 99% coton, 1% polyester/ Sport Grey: 90% coton, 10% polyester/ Dark Heather, Safety Orange: 50% coton, 50% polyester)
- bande de propret d paule paule
- manches longues
- surpiq re aux manches et la base
- structure tubulaire.

S, M, L, XL, 2XL

White Black Sport Grey Dark Heather Charcoal Navy
Royal Light Blue Carolina Blue Red Cardinal Red Safety Orange
Orange Light Pink Maroon Irish Green Safety Green Forest Green
Gold Dark Chocolate Ash Grey

S 2XL: 72

126.01 Lady Fit Long Sleeve Crew Neck T 61 384 0 FRO

- White: 200 g/m², couleurs: 210 g/m²
- 95% coton, 5% lasthanne
- coupe ateuse avec bord au d collet du m me mat riau
- tissu doux, stretch en coton/ lasthanne avec coutures lat rales pour une forme plus f minine.

XS (8), S (10), M (12), L (14), XL (16), 2XL (18)

White Black

XS 2XL: 36

174.54 Mens LS Interlock T Shirt 530

- 220 g/m²
- 100% coton peign ringspun
- coton longue bre
- bre compacte
- av aux enzymesî et ajout de silicone pour une surface douce et lisse
- surpiq res
- coupe ajust e

S, M, L, XL, 2XL

White Black Dark Grey

S 2XL: 50

103.54 Ladies LS Interlock T Shirt 590

- 220 g/m²
- 100% coton peign ringspun
- coton longue bre
- bre compacte
- av aux enzymesî et ajout de silicone pour une surface douce et lisse
- bord du col en lycra
- surpiq res
- coupe ajust e

S, M, L, XL, 2XL

White Black Dark Grey Navy Deep Red

S 2XL: 50

138.42 Women Oval Neck Classic LS — *Pink Classic*

- 120 g/m²
- 100% coton peigné ringspun
- simple jersey
- prérétréci
- large encolure avec bord côte
- manches longues modèle raglan
- surpiqûre à l'encolure
- aux poignets et à la base
- coutures latérales.

XS, S, M, L, XL

White Black Navy Royal Purple Red

XS-XL: 25

142.42 Men V-Neck Classic LS — *Iggy Classic*

- 145 g/m²
- 100% coton ringspun
- prérétréci
- coupe ample
- bord côte à l'encolure V
- bande de propreté d'épaule à épaule
- manche longue
- surpiqûre aux poignets et à la base
- coutures latérales.

S, M, L, XL, 2XL

White Black Navy Royal Red Brown

S-2XL: 25

165.06 Triblend LS V-neck T-Shirt — *3425*

- 115 g/m²
- 50% polyester, 25% coton peigné ringspun cotton, 25% rayon
- bord côte à l'encolure V
- longues manches
- coutures latérales
- modèle étroit

S, M, L, XL, 2XL

Charcoal-Black Triblend | Grey Triblend | Navy Triblend | Blue Triblend

S-2XL: 72

187.06 Sheer LS V-Neck T-Shirt — *8750*

- 135 g/m²
- 98% coton peigné ringspun, 2% spandex
- qualité très douce
- coutures latérales
- coupe longue
- modèle étroit

S, M, L, XL, 2XL

White Black Granite Seafoam Blue Pink Plum

Moss Green Chocolate

S, M, L, XL

Midnight

S-2XL: 36

Lorsqu'il s'agit de matières mélangées, la composition des mélanges peut être différente.

104.54 Mens 1x1 Rib Granddad 620

- 250 g/m²
- 100% coton peigné ringspun
- Heather Grey: 85% coton, 15% viscose
- Lavé aux enzymes et ajout de silicone pour une surface douce et lisse
- bord côte 1x1 de grande qualité
- col de même matériau
- patte de boutonnage
- modèle ajusté

S, M, L, XL, 2XL

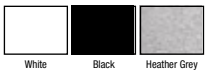

S–2XL: 50

105.54 Ladies 1x1 Rib Grandma 680 FRO

- 250 g/m²
- 100% coton peigné ringspun
- Heather Grey: 85% coton, 15% viscose
- Lavé aux enzymes et ajout de silicone pour une surface douce et lisse
- bord côte 1x1 de grande qualité
- col de même matériau
- patte de boutonnage
- modèle ajusté

S, M, L, XL, 2XL

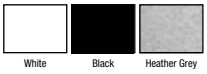

S–2XL: 50

186.08 Adult Fashion Basic LS Hooded Tee 987

- 150 g/m²
- 100% coton ringspun prétréci
- couleurs heather: 40% coton, 60% polyester
- capuche de même couleur avec cordon contrasté
- bande de propreté
- étiquette détachable
- double piqûre au col, manches et base
- construction tubulaire

S, M, L, XL, 2XL

S–2XL: 36

187.08 Women's Fashion Basic LS Hooded Tee 887L

- 150 g/m²
- 100% coton ringspun prétréci
- couleurs heather: 40% coton, 60% polyester
- capuche de même couleur avec cordon contrasté
- bande de propreté
- étiquette détachable
- double piqûre au col, manches et base
- silhouette semi-cintrée avec coutures latérales

S, M, L, XL, 2XL

S–2XL: 36

147.42 Athletic Shirt — *Athletic Move*

- 145 g/m²
- 100% coton jersey ringspun prétréci
- bord étroit à l'encolure et aux manches
- structure tubulaire
- surpiqûre à la base.

M–2XL: 100

M, L, XL, 2XL

White | Black | Sport Grey | Navy | Royal | Red

169.42 Ladies Sleeveless T-Shirt — *Women Only Tattoo*

- 145 g/m²
- 100% ringspun
- coton prétréci
- simple jersey
- top à bretelles
- étroit bord côte à l'encolure et aux emmanchures
- coutures latérales
- surpiqûres à la base.

XS–XL: 25

XS, S, M, L, XL

White | Black | Deep Red | Very Turquoise

176.06 Men's Jersey Muscle Tank Top — *3483*

- 145 g/m²
- 100% coton peigné ringspun
- Dark Grey Heather: 52% coton peigné ringspun, 48% polyester
- coutures latérales
- coupe ajustée.

S–2XL: 72

S, M, L, XL, 2XL

White | Black | Dark Grey Heather

174.06 Women's Relaxed Jersey Tank — *6488*

- 145 g/m²
- 100% coton peigné ringspun
- coutures latérales
- coupe décontractée.

S–XL: 48

S, M, L, XL

White | Black | Dark Grey Heather | Navy | True Royal | Red

Lorsqu'il s'agit de matières mélangées, la composition des mélanges peut être différente.

121.42 Women's Tank Top Classic *Patti Classic*

- 120 g/m²
- 100% coton peigné ringspun
- simple jersey
- pré-rétréci
- débardeur marcel
- coutures décoratives sur les bretelles
- surpiqûre à l'encolure, aux emmanchures et à la base
- coutures latérales.

XS, S, M, L, XL

White Black Royal Red Fuchsia

XS-XL: 25

119.48 Women's Long Length Vest *M72*

- 120 g/m²
- 100% coton peigné ringspun
- débardeur féminin
- bord côte étroit à l'encolure et aux emmanchures
- surpiqûre à la base
- coutures latérales
- facile à rélaboriser.

S, M, L, XL

White Black Punk Pink

S-XL: 50

121.48 Women's Loose Fit Vest *M92*

- 125 g/m²
- 100% coton peigné ringspun
- jersey simple avec décolleté profond
- piqûre 2 points aux bords
- coupe contemporaine
- étiquette détachable, parfait pour indiquer sa propre marque

S, M, L, XL

White Black

S-XL: 50

115.06 Sheer Racerback Tank Top *8770*

- 135 g/m²
- 98% coton peigné ringspun, 2% spandex
- débardeur marcel (dos très découpé)
- étroit bord côte à l'encolure et aux emmanchures
- coupe cintrée
- modèle long
- coutures latérales

S, M, L, XL, 2XL

White Black Pale Blue Berry Plum Moss Green Teal Chocolate

S, M, L, XL

Midnight Red

S-2XL: 72

124.42 Women's Tank Top Deluxe — *Patti Deluxe*

- 135 g/m²
- 65% polyester, 35% coton ringspun
- simple jersey
- pr-r-tr-ci
- d-bardeur marcel
- coutures d-coratives sur les bretelles
- surpiq-res - l'encolure, aux emmanchures et - la base
- coutures lat-rales.

XS, S, M, L, XL

Deluxe Grey | Deluxe Blue | Deluxe Red | Deluxe Purple

XS-XL: 25

135.06 Sheer Rib Tank Top — *8780*

- 135 g/m²
- 98% coton peign- ringspun, 2% spandex
- qualit- tr-s douce
- -troit bord c-te - l'encolure et aux emmanchures
- coutures lat-rales
- surpiq-re - la base
- coupe -troite
- mod-le long

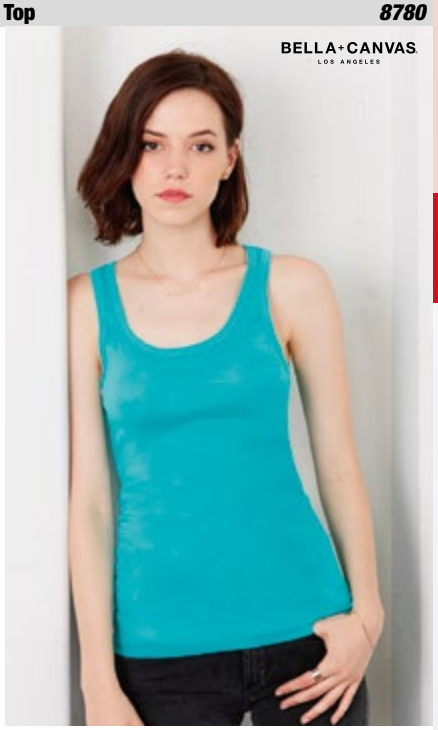

S, M, L, XL, 2XL

White | Black | Granite | Pale Blue | Ocean Blue | Orange Sorbet

Pink | Berry | Plum | Moss Green | Teal | Chocolate

S, M, L, XL

Midnight | Deep Teal | Red

S-2XL: 72

175.06 Unisex Jersey Tank — *3480*

- 145 g/m²
- 100% coton peign- ringspun (Neon Blue, Neon Green et Neon Yellow: 125 g/m², 52% coton peign- ring-spun, 48% polyester)
- Tank top avec col rond
- bord c-te -troit - l'encolure et aux emmanchures
- coutures lat-rales
- mod-le moulant

XS, S, M, L, XL, 2XL

White | White/Black | Black | Black/Athletic Heather | Athletic Heather/Black | Navy

True Royal | Neon Blue | Red | Neon Green | Neon Yellow

XS-2XL: 96

175.42 Sleeveless T-Shirt — *Exact Move*

- 145 g/m²
- 100% coton jersey ringspun
- pr-r-tr-ci
- -troit bord c-te 1x1 avec -lasthanne
- bande de propret- - l'arri-re du col
- coupe droite
- coutures lat-rales
- surpiq-re au bord des manches et - la base.

S, M, L, XL, 2XL

White | Black | Sport Grey | Navy | Red

S-2XL: 50

Lorsqu-il s-agit de mati-res m-lang-es, la composition des m-langes peut -tre diff-rente.

188.48 Women's Duo Blend Tank — M95

- 145 g/m²
- 60% coton, 40% polyester
- jersey simple super doux
- biais au cou et emmanchures pour un meilleur maintien
- racerback
- coupe moderne avec beau tombé
- étiquette détachable, parfait pour indiquer sa propre marque

S, M, L, XL

White | Black | Charcoal Grey Melange

S-XL: 50

175.09 Softstyle® Adult Tank Top — 64200

- 150 g/m² (White : 141 g/m²)
- 100% coton, jersey prétréci
- sport grey: 90% coton, 10% polyester
- I deluxe 30s soft style
- larges bandes
- bord côte au cou et emmanchures
- double piqûre à la base
- tournant 1/4 pour éviter pliure du centre

S, M, L, XL, 2XL

White | Black | Sport Grey | Charcoal | Navy | Red

S-2XL: 72

176.08 Adult Fashion Basic Tank — 986

- 150 g/m²
- 100% coton ringspun prétréci
- heather grey: 90% coton, 10% polyester; autres couleurs heather: 40% coton, 60% polyester
- biais de même couleur au col et aux emmanchures (en couleur contrastée si 2 couleurs)
- étiquette détachable
- double piqûre à la base

S, M, L, XL, 2XL

White | White/Heather Grey | Black | Heather Grey | Navy | Heather Purple/ Heather Grey

Heather Blue/ Heather Grey | Caribbean Blue/ Heather Grey | Independence Red/Navy | Heather Green/ Heather Grey

S-2XL: 36

120.48 Women's Black Label Tencel® Tank Vest — M112

- 150 g/m²
- 100% lyocell (jersey simple, Tencel®)
- brillant et doux
- emmanchures coupées vif
- bords ns
- étiquette détachable
- base droite avec fentes latérales
- coupe trapèze

S, M, L

Black

S-L: 50

149.48 Mantis Ladies Loose Fit Tank T — M82

- 150g/m²
- 100% coton organique
- simple jersey
- ?troit bord ? l?encolure
- bord ?cru aux emmanchures
- coupe large, contemporaine
- plus long.

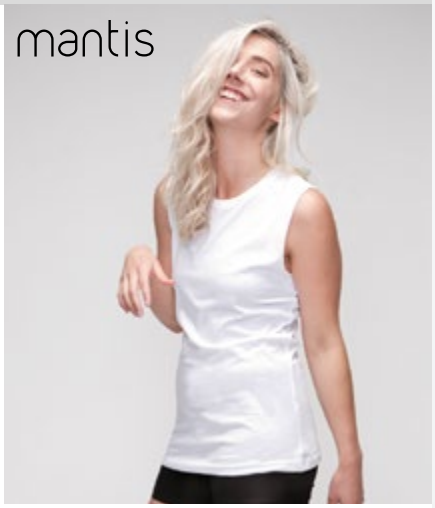

S?L: 50

S, M, L

White Black

106.09 Gildan Ladies Softstyle? Tank Top — 64200L

- 141?150g/m²
- 100% Coton
- Sport Grey 90% Coton, 10% Polyester
- ? l de luxe 30?s Softstyle?
- larges bretelles
- bord c?te ? l?encolure et aux emmanchures
- cintrage par les coutures lat?rales
- surpiq?re ? la base
- tourn? d?un quart pour ?viter la pliure du centre.

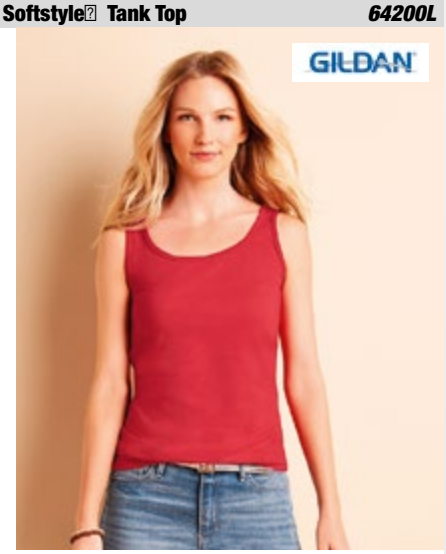

S?2XL: 36

S, M, L, XL, 2XL

White Black Sport Grey Navy Cherry Red Azalea

114.08 Women?s Tri?Blend Racerback Tank — 6751L

- 159 g/m²
- 50% polyester, 25% coton peign? ringspun, 25% rayon
- bord?c?te au cou et emmanchures dans le m?me mat?riau
- ?tiquette d?tachable (TearAway?)
- coutures lat?rales
- base arrondie avec double surpiq?re
- mod?le semi?cintr?

Disponible ? partir de mars 2015

XS?2XL: 36

XS, S, M, L, XL, 2XL

White Heather Grey Heather Dark Grey Heather Aubergine

127.42 Women?s Tank Top Slub — Patti Slub

- 150 g/m²
- 100% coton ringspun
- ? l slub simple jersey amm?
- pr?r?tr?ci
- d?bardeur marcel
- coutures d?coratives au dos et l?avant des bretelles
- surpiq?res ? l?encolure, aux emmanchures et ? la base
- coutures lat?rales.

XS?XL: 25

XS, S, M, L, XL

Chic White Chic Black Chic Navy

175.01 Tank Top — 61?222?0

- 165 g/m² (White: 160 g/m²) 100% coton (l Belcoro?)
- (Heather Grey: 97% coton, 3% polyester)
- tissage serr? sur la surface d?impression
- bande de propret?
- bord c?te ? l?encolure et aux emmanchures, surpiq?re ? l?encolure, aux emmanchures et ? la base
- structure tubulaire.

S?2XL: 72

S, M, L, XL, 2XL

White Black Heather Grey Deep Navy Red

Softer feel for comfort

Lorsqu?il s?agit de mati?res m?lang?es, la composition des m?langes peut ?tre diff?rente.

173.01 Value Weight Athletic 61-098-0

- 165 g/m² (White; 160 g/m²)
- 100% coton (l Belcoro)
- (Heather Grey: 97% coton, 3% polyester)
- style d bardeur
- surpiq re la base
- structure tubulaire
- mod le unisexe.

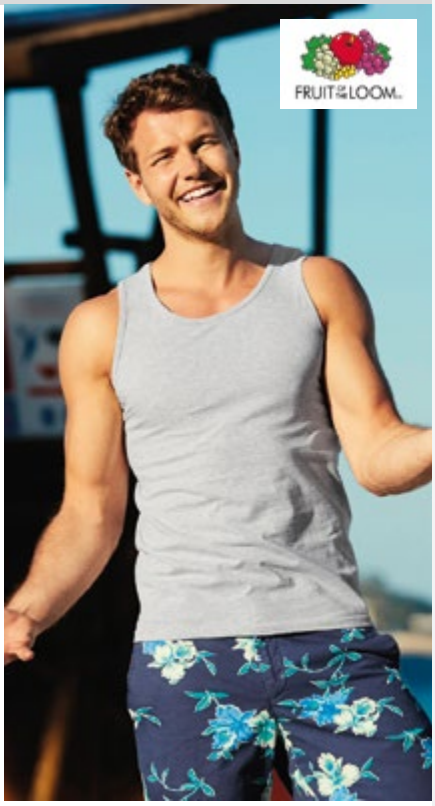

S, M, L, XL, 2XL

White Black Heather Grey Navy Deep Navy Red

S 2XL: 72

Confidence in Textiles – Tested for harmful substances according to Oeko-Tex Standard 100

Belcoro. The distinguished yarn. Softer feel for comfort

105.01 Lady-Fit Valueweight Vest 61-376-0

FRO

- White: 160 g/m², couleurs: 165 g/m²
- 100% coton l Belcoro , Heather Grey: 97% coton, 3% polyester
- coutures lat rales pour une forme plus f minine
- biais dans le m me mat riau sur le d collet et les emmanchures
- point n pour faciliter l impression.

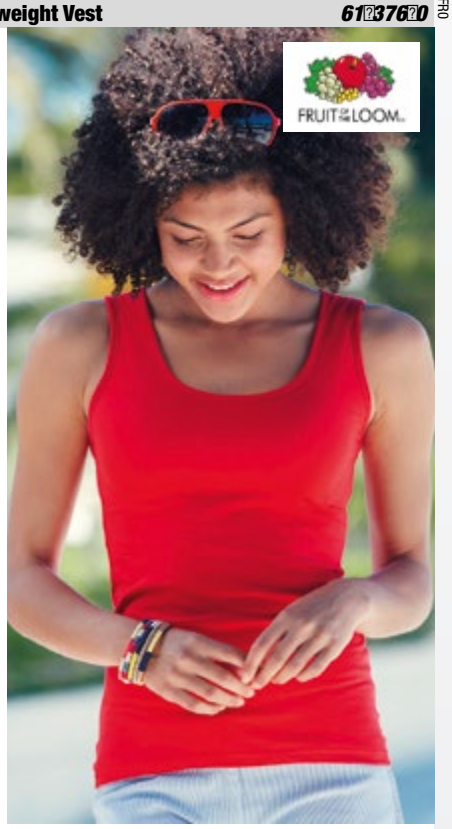

XS (8), S (10), M (12), L (14), XL (16), 2XL (18)

White Black Heather Grey Deep Navy Red

XS 2XL: 72

Confidence in Textiles – Tested for harmful substances according to Oeko-Tex Standard 100

Belcoro. The distinguished yarn. Softer feel for comfort

135.54 Ladies Stretch Top Extra Long 456

- 175 g/m²
- 90% coton peign ringspun, 10% lasthanne
- tissu tr s l ger pour un confort accru
- lasthanne de qualit pour une surface douce et un meilleur maintien
- lav aux enzymesî
- pr tr ci
- col en lycra
- extra long

XS, S, M, L, XL, 2XL

White Black Lavender Hot Pink Turquoise

XS 2XL: 50

Confidence in Textiles – Tested for harmful substances according to Oeko-Tex Standard 100

123.42 Classic Tank Top Marcel Men

- 190 g/m²
- 100% coton ringspun
- d bardeur marcel en c tes 2x2
- pr tr ci
- coutures lat rales
- surpiq re l encolure, aux emmanchures et la base.

S, M, L, XL, 2XL

White Black Sport Grey Navy Army

S 2XL: 25

Confidence in Textiles – Tested for harmful substances according to Oeko-Tex Standard 100

2 Fair Wear Foundation

105.06 Ladies 2x1 Rib Tank Top — 4000

- 195 gr/m²
- 100% coton peigné ringspun prétréci
- côtes 2x1
- modèle débardeur
- coutures latérales

S, M, L, XL

White Black Baby Blue Orange Pink Fuchsia Army Turquoise Chocolate

SXL: 72

140.06 2x1 Rib Tank Top — 3400

- 195 g/m²
- 100% ringspun, coton peigné
- côte 2x1
- même matériau autour de l'encolure et aux emmanchures
- coutures latérales
- coupe étroite

S2XL: 72

S, M, L, XL, 2XL

White Black

122.42 Tank Top Women — Marcelle Women

- 190 g/m²
- 100% coton ringspun (couleurs métalliques; 69% coton, 21% polyester, 10% métallique)
- débardeur en côtes 2x2
- prétréci
- coutures latérales
- bordure mode à l'encolure et aux emmanchures
- surpiqûre à la base.

XS, S, M, L, XL

White Black Sport Grey Navy Indigo Sorbet Army

XSXL: 25

169.06 Rib Tank Top — 1080

- 195 g/m²
- 100% coton peigné ringspun prétréci
- débardeur
- côtes 1x1
- coupe cintrée
- modèle long
- larges bretelles
- coutures latérales

S, M, L, XL, 2XL

White Black Baby Blue Red Orange Pink Raspberry Soft Pink Currant Army Leaf Kelly Green Light Lime Chocolate

S2XL: 72

S, M, L, XL

True Royal Team Purple

Lorsqu'il s'agit de matières mélangées, la composition des mélanges peut être différente.

113.06 2x1 Rib Racerback Tank Top 4070

- 195 g/m²
- 100% coton peigné ringspun prérétréci
- côtes 2x1
- débardeur marcel
- coutures latérales
- modèle long

S, M, L, XL

White Black Red Soft Pink

S–XL: 72

105.08 Women s 1x1 Baby Rib Tank 2415 FRO

- 200 g/m²
- 100% coton peigné, ringspun prérétréci
- biais 2x1au col et emmanchures
- étiquette détachable
- double piqûre aux bords
- silhouette semi-cintrée avec fentes latérales

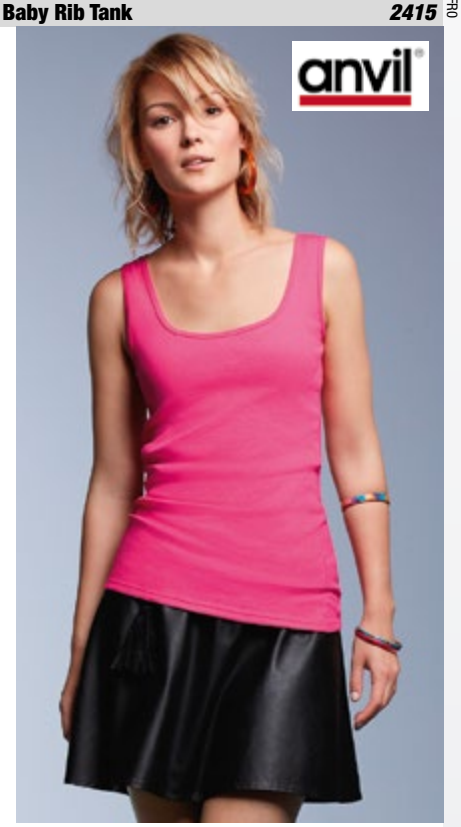

S, M, L, XL, 2XL

White Black Smoke Navy Caribbean Blue Hot Pink

S–2XL: 72

107.01 Lady-Fit Rib Strap Tee 61-024-0

- 220 g/m² (White: 210 g/m²)
- 100% coton
- bretelles spaghetti
- bord côte 1x1
- encolure et emmanchures bordées
- longueur hanche
- coupe particulièrement longue.

XS, S, M, L, XL, 2XL

White Black Deep Navy Sky Blue Red Orange

Light Pink Fuchsia Kelly Green Suno wer

XS–2XL: 36

107.06 Spaghetti Strap Tank Top 1011

- 195 g/m²
- 100% coton peigné ringspun prérétréci
- bretelles spaghetti
- côtes 1x1
- coutures latérales.

S, M, L, XL

White Black Navy Red Fuchsia Turquoise

S–XL: 72

B&C COLLECTION

POLOS

526.42 / Safran Pure Women **I** **549.42** / Safran

549.42 Piqu Polo Safran — *Safran*

- 180 g/m²
- 100% coton ringspun
- Ash: 99% coton, 1% viscose; Heather Grey: 90% coton, 10% viscose
- bande de propret
- patte de boutonnage 3 boutons ton sur ton
- surpiqres.

Disponible aussi en tailles femmes (code 526.42, page 88) et tailles enfants (code 588.42, page 241)

S, M, L, XL, 2XL, 3XL

White, Black, Heather Grey, Navy, Royal, Red, Bottle Green

S, M, L, XL, 2XL

Dark Grey, Paci c Grey, Atoll, Sky Blue, Indigo, Diva Blue, Purple, Pumpkin Orange, Sunset Orange, Fuchsia, Pink Sixties, Pixel Pink, Burgundy, Real Green, Pixel Lime, Paci c Green, Kelly Green, Real Turquoise, Pixel Turquoise, Pistachio, Gold, Brown, Ash, Khaki, Sand

SBXL: 50

526.42 Safran Ladies Polo — *Safran Pure Women*

FRO

- 180 gr/m²
- 100% ringspun
- coton peignpiqu (Heather Grey: 90% coton, 10% Viscose) prtr
- bord cte au col et au bord des manches
- bande de propret larrire du col
- patte de boutonnage avec boutons ton sur ton
- coutures latrales
- surpiqres lourlet infrieur
- coupe ajuste
- taille trs petit

Disponible aussi en tailles hommes (code 549.42, page 88) et tailles enfants (code 588.42, page 241)

XS, S, M, L, XL, 2XL

White, Black, Heather Grey, Navy, Royal, Sky Blue, Red, Pink Sixties, Bottle Green

XS, S, M, L, XL

Dark Grey, Paci c Grey, Atoll, Indigo, Diva Blue, Purple, Pumpkin Orange, Sunset Orange, Fuchsia, Pixel Pink, Real Green, Pixel Lime, Paci c Green, Kelly Green, Real Turquoise, Pixel Turquoise, Pistachio, Gold, Brown

XSXXL: 50

554.42 Safran Polo LS — *Safran LS*

- 180 g/m²
- 100% coton ringspun
- Ash: 99% coton, 1% viscose; Heather Grey: 90% coton, 10% viscose
- patte de boutonnage 3 boutons ton sur ton
- bord des poignets en lasthanne
- bande de propret
- surpiqres.

S, M, L, XL, 2XL, 3XL

White, Black, Navy, Red

S, M, L, XL, 2XL

Heather Grey, Royal, Pumpkin Orange, Bottle Green, Gold, Brown, Ash

SBXL: 40

520.42 Ladies Long Sleeve Polo — *Safran Pure LSL Women*

- 180 g/m²
- 100% coton piqupeign ringspun
- prtr
- bord cte au col
- bande de propret
- patte de boutonnage 4 boutons assortis
- pas de bord au poignets
- coutures et fentes latrales
- surpiqres la base
- coupe ajuste.

XS, S, M, L, XL, 2XL

White, Black, Navy, Royal, Red, Brown

XSXXL: 25

563.42 Piqu Polo Heavymill — HVYML

- 230 g/m²
- 100% coton (Heather Grey: 97%coton, 3% polyester
- Ash: 99% coton, 1%viscose)
- bande de propret
- patte de boutonnage 3 boutons ton sur ton
- bord c te au col et au bord des manches
- fentes lat rales.

S, M, L, XL, 2XL, 3XL

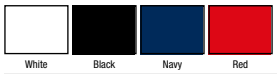

S, M, L, XL, 2XL

S BXL: 50

595.42 Heavymill Polo Ladies — Heavymill Women

- 230 g/m²
- 100% coton ringspun
- bande de propret
- bord c te au col et aux manches
- patte de boutonnage 2 boutons ton sur ton
- petites manches l g rement fronc es sur l paule
- coupe ajust e
- fentes lat rales.

XS, S, M, L, XL, 2XL

XS 2XL: 25

548.42 Piqu Polo Shirt — ID.001

- 180 g/m²
- 100% coton ringspun pr tr ci
- col bord c te
- bande de propret
- patte de boutonnage 2 boutons ton sur ton
- coutures lat rales
- surpiq res au bord des manches et la base.

XS, S, M, L, XL, 2XL, 3XL, 4XL

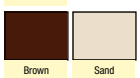

XS 4XL: 50

547.42 Ladies Piqu Polo Shirt — ID.001 Women

- 180 g/m²
- 100% coton pr tr ci, ringspun (piqu)
- Heather Grey: 90% coton pr tr ci, ringspun peign , 10% viscose
- bord c te 1 x 1 tricot
- patte de boutonnage 2 boutons
- boutons ton sur ton
- manches courtes
- coutures lat rales
- mod le standard

XS, S, M, L, XL, 2XL, 3XL

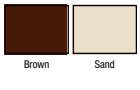

XS BXL: 50

Lorsqu il s agit de mati res m langes, la composition des m langes peut tre diff rente.

517.42 Jersey Polo — *Cinnamon Men*

- 185 g/m²
- 100%coton ring□spun
- polo jersey pr□r□tr□ci
- col surpiqu□
- patte de boutonnage 3 boutons ton sur ton
- revers aux manches
- coutures lat□rales
- surpiq□res □ la base.

S, M, L, XL, 2XL

White Black Atoll

S□2XL: 25

109.42 Ladies Polo Shirt — *Love Spice*

FRO

- 145 g/m²
- 100% coton ring□spun
- simple jersey
- pr□r□tr□ci
- encolure d□gag□e
- col profond
- patte de boutonnage sans bouton
- bord coup□□ la base et au bord des manches
- coupe cintr□e
- d□tails mode.

XS, S, M, L, XL

White Black Atoll

XS□XL: 25

510.06 Jersey 5 Button Polo — *3802*

- 130 g/m²
- 55% coton peign□ ringspun, 45% Polyester (Heather Navy: 52% coton peign□ ring□spun, 48% Polyester)
- polo jersey
- encolure 5 boutons
- manches courtes.
- mod□le □troit
- coutures lat□rales

S, M, L, XL, 2XL

White Black Dark Heather Heather Navy

S□2XL: 60

548.01 Screen Stars Polo — *63□214□0*

- 180 g/m² (White: 170 g/m²)
- 100% coton
- col plat c□te 1 X 1 avec bande de propret□
- patte de boutonnage □ 2 boutons
- coutures lat□rales
- surpiq□re au bord des manches et □ la base.

S, M, L, XL, 2XL, 3XL

White Black Deep Navy Royal Red Forest Green

S□3XL: 48

549.52 Men's Cotton Polo — SG50

- 180 g/m² (White: 175 g/m²)
- 100% coton piqué ringspun (Birch: 99% coton, 1% viscose;Light Oxford: 93% coton, 7% viscose)
- bande de propreté dans le même matériau
- patte de boutonnage 3 boutons
- fentes latérales pour une meilleure coupe
- bouton de réserve
- bord côte au col et au bord des manches
- coutures latérales

Disponible aussi en tailles femmes (code 513.52, page 91) et tailles enfants (code 588.52, page 241)

S-3XL: 50

S, M, L, XL, 2XL, 3XL

White | Black | Navy | Royal Blue | Sky | Red
Lime | Bottle Green | Yellow | Birch | Light Oxford

513.52 Ladies' Cotton Polo — SG50F

- 180 g/m² (White: 175 g/m²)
- 100% coton piqué ringspun (Birch: 99% coton, 1% viscose
- Light Oxford: 93% coton, 7% viscose)
- bande de propreté même matériau
- patte de boutonnage 2 boutons
- fentes latérales pour une coupe améliorée
- coutures latérales
- bord côte au col et aux poignets
- bouton de réserve.

Disponible aussi en tailles hommes (code 549.52, page 91) et tailles enfants (code 588.52, page 241)

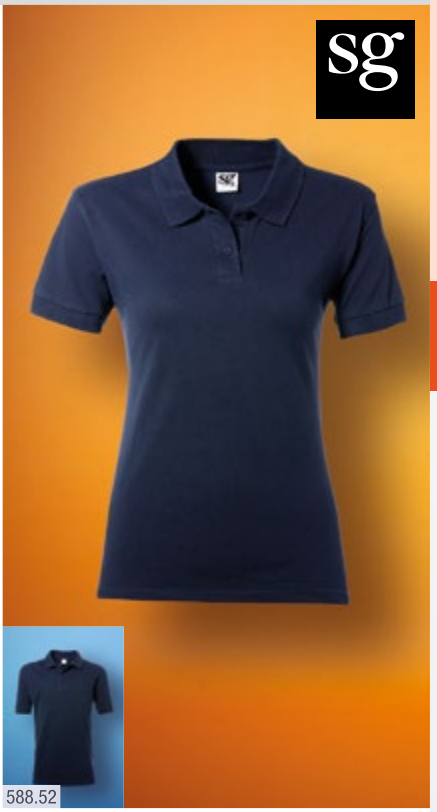

XS-2XL: 50

XS, S, M, L, XL, 2XL

White | Black | Navy | Royal Blue | Sky | Red
Lime | Bottle Green | Yellow | Birch | Light Oxford

551.01 Premium Polo — 63021820

- White: 170 g/m², couleurs: 180 g/m²
- 100% coton (Ash: 90% coton, 10% polyester)
- patte de boutonnage 3 boutons ton sur ton.

S-3XL: 36

S, M, L, XL, 2XL, 3XL

White | Black | Heather Grey | Light Graphite | Navy | Deep Navy
Royal Blue | Azure Blue | Sky Blue | Purple | Red | Orange
Light Pink | Fuchsia | Burgundy | Kelly Green | Lime Green | Bottle Green
Forest Green | Sun ower | Ash | Khaki

CONFIDENCE IN TEXTILES Tested for harmful substances according to Oeko-Tex Standard 100

528.01 Lady-Fit Premium Polo — 63030320

- White: 170 g/m², couleur: 180 g/m²
- 100% coton
- coutures latérales avec pinces pour une coupe féminine.
- Patte de boutonnage avec 2 boutons ton sur ton
- bord côte aux bords.

XS-2XL: 36

XS (8), S (10), M (12), L (14), XL (16), 2XL (18)

White | Black | Heather Grey | Light Graphite | Navy | Deep Navy
Royal Blue | Azure Blue | Sky Blue | Purple | Red | Orange
Light Pink | Fuchsia | Burgundy | Kelly Green | Lime Green | Bottle Green
Forest Green | Sun ower | Ash | Khaki

CONFIDENCE IN TEXTILES Tested for harmful substances according to Oeko-Tex Standard 100

Lorsqu'il s'agit de matières mélangées, la composition des mélanges peut être différente.

541.42 Organic Polo Ladies — *Biosfair Polo Women*

- 180 g/m²
- 100% coton peigné certifié biologique et commercialisé équitable
- col et bord des manches en côtes 1x1
- patte de boutonnage 2 boutons assortis
- certifié OEKO et FLO.

S, M, L, XL

S–XL: 25

544.42 Organic Polo Men — *Biosfair Polo Men*

FRO

- 180 g/m²
- 100% coton peigné certifié biologique et commercialisé équitable
- polo piqué
- col et bord des manches en côtes 1x1
- patte de boutonnage doublée 2 boutons assortis
- certifié OEKO et FLO.

S, M, L, XL, 2XL

S–2XL: 25

539.01 Polo Blended Fabric — *63–402–0*

- 180 g/m² (White: 170 g/m²)
- 65% polyester
- 35% coton
- bande de propreté
- patte de boutonnage 3 boutons
- bord et col en côtes
- lavable en machine jusqu'à 60°C. EASY CARE
- EASY WEAR idéal comme vêtement de travail.

Disponible aussi en tailles enfants (code 588.01, page 242) et tailles femmes (code 593.01, page 92)

588.01

S, M, L, XL, 2XL, 3XL, 4XL, 5XL

S, M, L, XL, 2XL, 3XL

S–5XL: 36

593.01 Ladies Polo Blended Fabric — *63–212–0*

- 180 g/m² (White: 170 g/m²)
- 65% polyester, 35% coton
- col et manchettes en bord côte 1x1
- patte de boutonnage 2 boutons ton sur ton
- coutures latérales
- surpiqûre à la base
- lavable jusqu'à 60°C.

Disponible aussi en tailles hommes (code 539.01, page 92) et tailles enfants (code 588.01, page 242)

588.01

XS, S, M, L, XL, 2XL

XS–2XL: 36

587.00 Best Pima Polo Men — R588M20

- 185 g/m² (White: 180 g/m²)
- 100% coton Pima
- qualité extrêmement douce
- bord côte au col et au bord des manches
- patte de boutonnage 3 boutons ton sur ton (+1 bouton de réserve cousu)
- coutures latérales
- fentes latérales renforcées par une bande de chevron
- surpiqûre à la base.

XS, S, M, L, XL, 2XL

White Black French Navy Classic Red Classic Pink

XS–2XL: 24

585.00 Best Pima Polo Ladies — R588F20

- 185 g/m² (White: 180 g/m²)
- 100% coton Pima
- qualité extrêmement douce
- col bord côte
- patte de boutonnage 3 boutons ton sur ton (bouton de réserve cousu)
- surpiqûre à la base et au bord des manches
- coutures latérales
- fentes latérales doublées d'une bande de chevron.

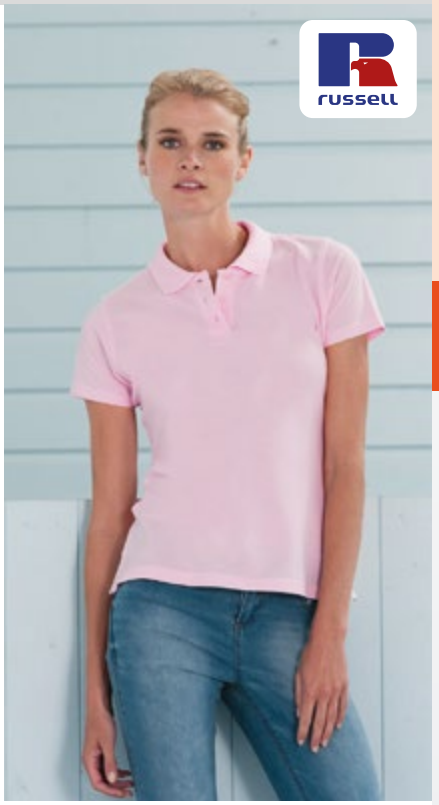

XS, S, M, L, XL, 2XL

White Black French Navy Classic Red Classic Pink

XS–2XL: 24

549.00 Piqué Poloshirt — R569M20

- 200 g/m² (White: 195 g/m²)
- 100% coton peigné (Light Oxford: 93% coton, 7% polyester)
- bande de propreté
- patte de boutonnage 2 boutons ton sur ton
- parement à plat tricoté
- renfort épaules
- surpiqûres
- fentes latérales.

XS, S, M, L, XL, 2XL, 3XL, 4XL

White French Navy

S, M, L, XL, 2XL, 3XL, 4XL

Black

S, M, L, XL, 2XL

Bright Royal Sky Purple Classic Red Orange Candy Pink

Fuchsia Lime Apple Turquoise Bottle Green Yellow

Light Oxford

XS–4XL: 36

502.00 Ladies Pique Polo — R569F20

- 200 g/m² (White: 195 g/m²)
- 100% coton piqué ringspun
- bande de propreté
- patte de boutonnage à 2 boutons ton sur ton
- surpiqûres aux épaules
- au bord des manches et à l'ourlet
- bouton de rechange dans la couture de côté
- fentes latérales.

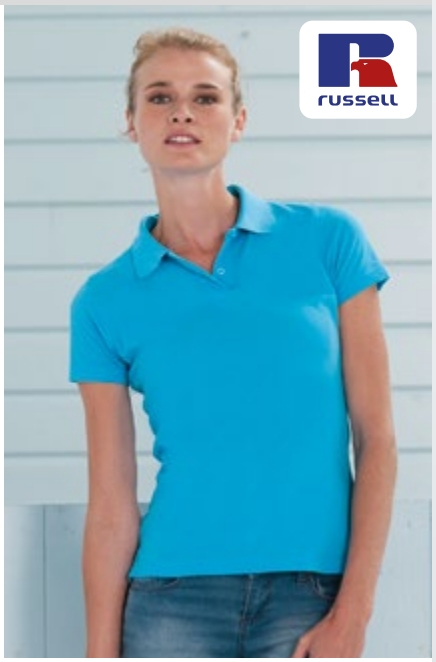

XS, S, M, L, XL, 2XL

White Black French Navy Bright Royal Sky Purple

Classic Red Orange Candy Pink Fuchsia Lime Apple

Turquoise Bottle Green Yellow Light Oxford

XS–2XL: 36

Lorsqu'il s'agit de matières mélangées, la composition des mélanges peut être différente.

538.09 DryBlend Double Piqu Polo 75800

- 207 g/m² (White: 200 g/m²)
- 65% polyester, 35% coton ringspun (double piqu)
- pr tr ci
- technologie DryBlend : propri t qui vacue l humidit
- patte de boutonnage proprement nie avec fond renforc et 3 boutons de couleur assortie
- bord c te au col et au bord des manches
- tiquette transfert chaud
- double surpiq re la base
- coutures lat rales avec fentes d ration.

S, M, L, XL, 2XL, 3XL

White | Black | Sport Grey | Charcoal | Navy | Royal
Light Blue | Purple | Red | Safety Orange | Maroon | Safety Green
Forest Green

S 2XL: 36

593.09 DryBlend Ladies Double Piqu Polo 75800L

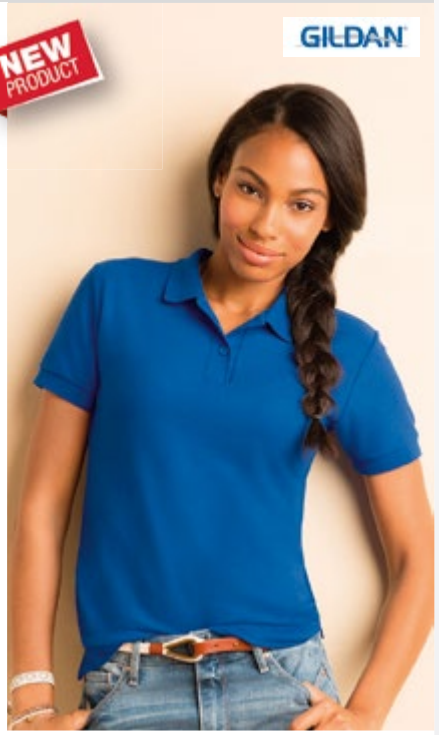

- 207 g/m² (White: 200 g/m²)
- 65% polyester, 35% coton ringspun (double piqu)
- pr tr ci
- technologie DryBlend : propri t qui vacue l humidit
- patte de boutonnage proprement nie avec fond renforc et 2 boutons de couleur assortie
- bord c te au col et au bord des manches
- tiquette transfert chaud
- double surpiq re la base
- coutures lat rales avec fentes d ration
- semi cintr.

S, M, L, XL, 2XL

White | Black | Sport Grey | Charcoal | Navy | Royal
Light Blue | Purple | Red | Safety Orange | Maroon | Safety Green
Forest Green

S 2XL: 36

587.09 DryBlend Youth Double Piqu Polo 72800B

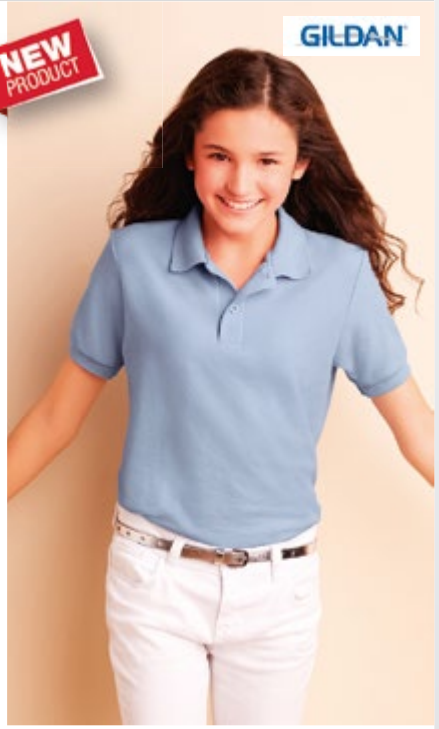

- 207 g/m² (White: 200 g/m²)
- 65% polyester, 35% coton ringspun (double piqu)
- pr tr ci
- technologie DryBlend : propri t qui vacue l humidit
- patte de boutonnage proprement nie avec fond renforc et 2 boutons de couleur assortie
- bord c te au col et au bord des manches
- tiquette transfert chaud
- double surpiq re la base
- coutures lat rales
- tiquette de conformit CPSIA

XS (4/5), S (8), M (10/12), L (14/16), XL (18)

White | Black | Sport Grey | Charcoal | Navy | Royal
Light Blue | Purple | Red | Maroon | Safety Green | Forest Green

XS XL: 36

520.09 Gildan Mens DryBlend Jersey Polo — 8800

- 185190g/m²
- 50% Coton, 50% Polyester
- col galb
- tiquette transfert chaud
- patte de boutonnage proprement termine par un renfort
- 3 boutons couleur bois
- bord cte au bord des manches
- surpiqre la base

Disponible aussi en tailles enfants (code 589.09, page 242)

589.09

S, M, L, XL, 2XL

S2XL: 36

539.11 Workwear Polo/Superwash — KK400

- 180 g/m²
- 65% polyester
- 35% coton piqu
- patte de boutonnage 3 boutons
- bande de propret
- bord cte au col et au bord des manches
- lavage en machine garanti jusqu 60C.

S, M, L, XL, 2XL, 3XL, 4XL, 5XL

S, M, L, XL, 2XL, 3XL

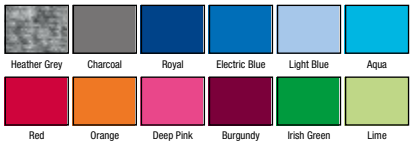

S3XL: 40
4XL5XL: 20

563.11 Augusta Premium Polo Shirt — KK405

KUSTOM KIT

- 210 g/m²
- 100% coton
- bord cte plat 1x1 au col
- bande de propret
- empicement dos demi lune
- patte de boutonnage
- dos plus long
- fentes latrales
- bouton de rserve
- tiquette tisse

S, M, L, XL, XXL, 3XL, 4XL

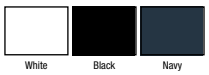

S4XL: 40

Lorsqu il s agit de matres mlanges, la composition des mlanges peut tre diffrente.

503.08 Women□s Double Piqu□ Polo 6280L

- □ 210 g/m²
- □ 100% coton ringspun pr□□tr□ci (double piqu□)
- □ heather grey: 90% coton ringspun, 10% polyester
- □ bord c□te au col
- □ manches avec ourlet
- □ □tiquette tiss□e avec instruction de lavage
- □ 3 boutons ton sur ton (certaines couleurs ont une patte de boutonnage et un col contrast□s)
- □ silhouette semi□cintr□e avec coutures lat□rales et fentes de 1□

S, M, L, XL, 2XL

S□2XL: 72

549.08 Adult Double Piqu□ Polo 6280

FRO

- □ 210 g/m²
- □ 100% coton ringspun pr□□tr□ci (double piqu□)
- □ heather grey: 90% coton ringspun, 10% polyester
- □ bord c□te au col
- □ manches avec ourlet
- □ □tiquette tiss□e avec instruction de lavage
- □ 3 boutons ton sur ton (certaines couleurs ont une patte de boutonnage et un col contrast□s)
- □ coutures lat□rales avec fentes lat□rales de 1□

S, M, L, XL, 2XL

S□2XL: 72

FRO

566.00 Ladies Stretch Polo R566F0

- 210 g/m² (white: 205 g/m²)
- 95% coton, 5% Lycra
- toucher très doux
- petit col
- patte de boutonnage 4 boutons
- boutons contrastés
- bord côte aux manches
- patte renforcée aux coutures d'épaules
- fentes latérales en chevron
- modèle plus long
- modèle moulant

XS, S, M, L, XL, 2XL

White | Black | French Navy | Bright Royal | Azure | Ultra Purple

Classic Red | Fuchsia | Lime | Light Oxford

XS–2XL: 36

567.00 Men's Stretch Polo R566M0

- 210 g/m² (white: 205 g/m²)
- 95% coton, 5% Lycra
- toucher très doux
- petit col
- patte de boutonnage 3 boutons
- boutons contrastés
- bord côte aux manches
- patte renforcée aux coutures d'épaules
- fentes latérales en chevron
- modèle près du corps

S, M, L, XL, 2XL, 3XL

White | Black | French Navy | Bright Royal | Azure | Ultra Purple

Classic Red | Fuchsia | Lime | Light Oxford

S–3XL: 36

566M & 566F Polo Stretch

Ce n'est pas un hasard si notre nouveau polo est également notre polo le plus élégant. Notre équipe de création s'est attelée à créer un vêtement vraiment exceptionnel, en soignant sa coupe idéale et ses multiples détails qui embellissent son style. Quant à la fibre en lycra, elle favorise la durabilité de ces détails de style.

Lorsqu'il s'agit de matières mélangées, la composition des mélanges peut être différente.

513.01 Ladies Fitted Poloshirt — 63?560?0

- ? 220 g/m² (White: 210 g/m²)
- ? 97 coton, 3% ?lasthanne
- ? col ? c?tes plates avec bande de propret? int?gr?e
- ? patte polo 2 boutons (1 bouton de r?serve cousu)
- ? bord c?te aux manches
- ? mod?le cintr? avec coutures lat?rales
- ? base droite avec fentes lat?rales
- ? coupe allong?e.

XXS, XS, S, M, L, XL, 2XL

White | Sky Blue

XS, S, M, L, XL, 2XL

Black | Deep Navy | Red | Light Pink | Fuchsia

XXS?2XL: 36

526.11 Sophia V?Neck Polo — KK732

FRO

- ? 210 g/m²
- ? 98% coton
- ? 2% lycra
- ? bord c?te au col
- ? encolure en V avec ?troite patte de boutonnage 2 boutons ton sur ton
- ? bord c?te au bord des manches
- ? coutures lat?rales
- ? surpiq?res et fentes lat?rales ?la base.

KUSTOM KIT

XS (8), S (10), M (12), L (14), XL (16), 2XL (18)

White | Black | Raspberry | Magenta | Lime | Turquoise

XS?2XL: 40

595.11 Polo kate femme — KK705

- ? 210 g/m²
- ? 98% coton peign? piqu?, 2% Lycra
- ? patte de boutonnage 3 boutons
- ? col et bord des manches ? c?tes plates
- ? fentes lat?rales
- ? couple plus ample que la plupart des autres polos femmes.

KUSTOM KIT

XS (8), S (10), M (12), L (14), XL (16), XXL (18), 3XL (20)

White | Black

XS (8), S (10), M (12), L (14), XL (16), XXL (18)

Navy | Aqua | Pink | Raspberry | Lime

XS?3XL: 40

555.11 Gamegear? Ladies Sports Sleeveless Polo Shirt — KK730

- ? 210 g/m²
- ? 100% coton peign? piqu?
- ? liser? contrast? au col
- ? bande de propret?
- ? patte de boutonnage avec 3 boutons et int?rieur du col contrast?
- ? fentes de c?t? avec chevron contrast?
- ? surpiq?re ?la base.

GAMEGEAR

XS (8), S (10), M (12), L (14), XL (16), 2XL (18), 3XL (20)

White/Navy | Navy/White | Raspberry/White

XS?3XL: 40

577.00 Better Polo Men — R577M0

- 215 g/m² (White: 210 g/m²)
- 100% coton peigné piqué ringspun
- bord côte au col et au bord des manches
- bande de propreté en chevron
- patte de boutonnage 3 boutons ton sur ton (+ 1 bouton de réserve cousu)
- coutures latérales
- fentes latérales renforcées
- surpiqûre à la base
- prélavé, lavable jusqu'à 60°C.

XS, S, M, L, XL, 2XL, 3XL, 4XL

XS–4XL: 36

578.00 Better Polo Ladies — R577F0

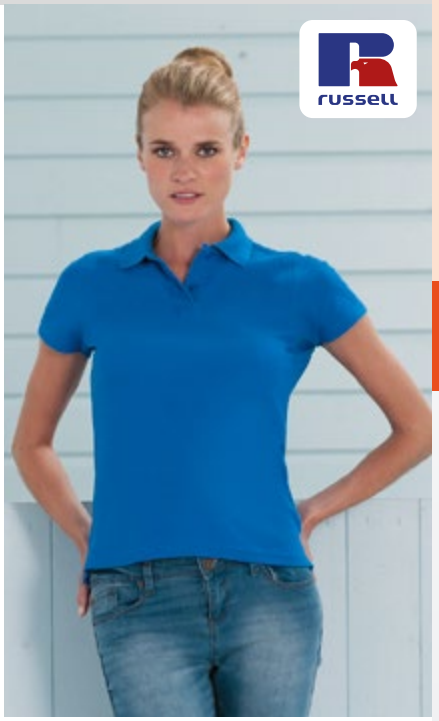

- 215 g/m² (White: 210 g/m²)
- 100% coton peigné ringspun
- col en bord côte
- bande de propreté en chevron
- patte de boutonnage 2 boutons ton sur ton (1 bouton de réserve cousu)
- surpiqûre à la taille et au bord des manches
- coutures latérales
- fentes latérales renforcées
- prélavé, lavable jusqu'à 60°C.

XS, S, M, L, XL, 2XL

XS–2XL: 36

577.54 Heavy Polo Pique — 1400

- 215 g/m²
- 100% coton peigné ringspun (piqué)
- prélavé
- bande de propreté
- patte de boutonnage soignée
- surpiqûres aux épaules, emmanchures et base
- lavable à 60°

S, M, L, XL, 2XL, 3XL, 4XL, 5XL

S–5XL: 25

578.54 Ladies Heavy Polo Pique — 1401

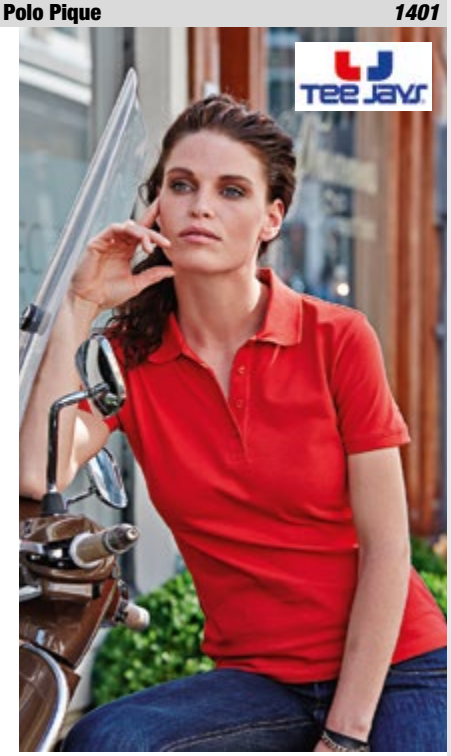

- 215 g/m²
- 100% coton peigné ringspun (piqué)
- prélavé
- bande de propreté
- patte de boutonnage soignée
- surpiqûres aux épaules, emmanchures et base
- lavable à 60°

S, M, L, XL, 2XL, 3XL

S–3XL: 25

Lorsqu'il s'agit de matières mélangées, la composition des mélanges peut être différente.

505.54 College Polo 1415

- 215 g/m²
- 100% coton ringspun
- pr[illegible]ci
- bande de propret[illegible]
- patte de boutonnage
- bord en velours et fentes lat[illegible]rales
- coupe ajust[illegible]e

S, M, L, XL, 2XL

White Black Navy Berry

S[illegible]2XL: 25

506.54 Ladies College Polo 1420 FRO

- 215 g/m²
- 100% coton ringspun
- pr[illegible]ci
- bande de propret[illegible]
- patte de boutonnage
- bord en velours et fentes lat[illegible]rales
- cintr[illegible]

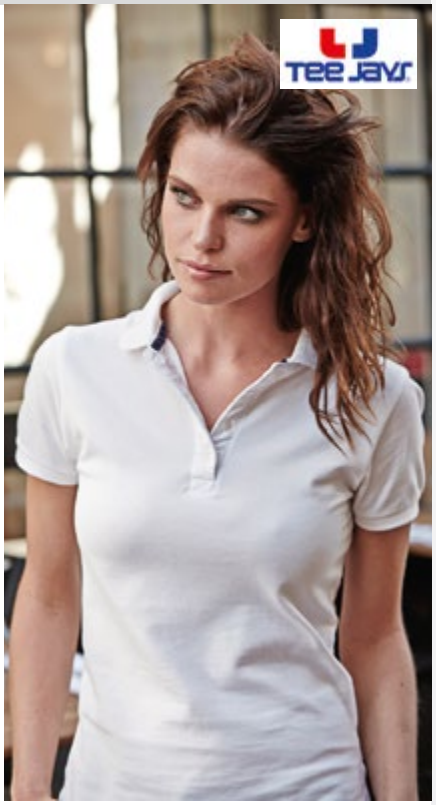

S, M, L, XL, 2XL

White Black Navy Berry

S[illegible]2XL: 25

500.54 Luxury Stretch Polo 1405

- 215 g/m²
- 95% coton ringpsun, 5% [illegible]lasthanne
- mini piqu[illegible]
- pr[illegible]ci
- col plat en lycra
- bande de propret[illegible]
- patte de boutonnage soign[illegible]e
- coupe ajust[illegible]e

S, M, L, XL, 2XL, 3XL

White Stone Black Dark Grey Navy Azure
Indigo Sky Blue Aqua Deep Red Mandarin Berry
Coral Wine Spring Green Chocolate Kit

S[illegible]3XL: 25

513.54 Ladies Luxury Stretch Polo 145

- 215 g/m²
- 95% coton ringspun, 5% [illegible]lasthanne
- mini piqu[illegible]
- pr[illegible]ci 2x
- bande de propret[illegible]
- col plat en lycra
- patte de boutonnage
- cintr[illegible]

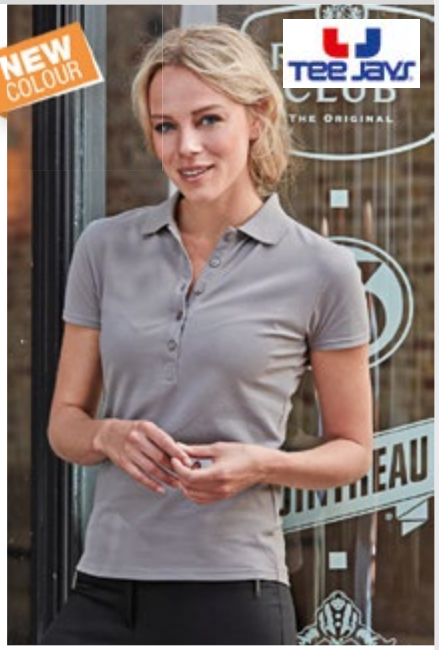

S, M, L, XL, 2XL, 3XL

White Stone Black Dark Grey Navy Azure
Indigo Sky Blue Aqua Lavender Deep Red Mandarin
Light Pink Hot Pink Berry Coral Wine Spring Green
Chocolate Kit

S[illegible]3XL: 25

539.00 Polo Blended Fabric R539M0

- 215 g/m² (White: 210 g/m²)
- 65% polyester, 35% coton ringspun piqué
- Bande de propreté
- Couture d'épaule renforcée
- Patte de boutonnage 2 boutons assortis
- Bord de finition au bord des manches
- Surpiqûre à la base.

XS, S, M, L, XL, 2XL, 3XL, 4XL, 5XL, 6XL

White | French Navy | Bright Royal

XS, S, M, L, XL, 2XL, 3XL, 4XL

Black | Classic Red | Bottle Green | Light Oxford

XS, S, M, L, XL, 2XL

Sky | Bright Red | Burgundy | Yellow | Pure Gold

XS–XL: 72
2XL–6XL: 36

593.00 Ladies Polo Poly/Cotton Blend R539F0

- 215 g/m² (White: 210 g/m²)
- 65% polyester, 35% coton ringspun piqué
- bord côte au col
- bande de propreté
- patte de boutonnage avec 2 boutons assortis
- bord droit à la manche
- coutures de côté
- base droite avec fentes latérales
- surpiqûre au bord des manches et à la base.

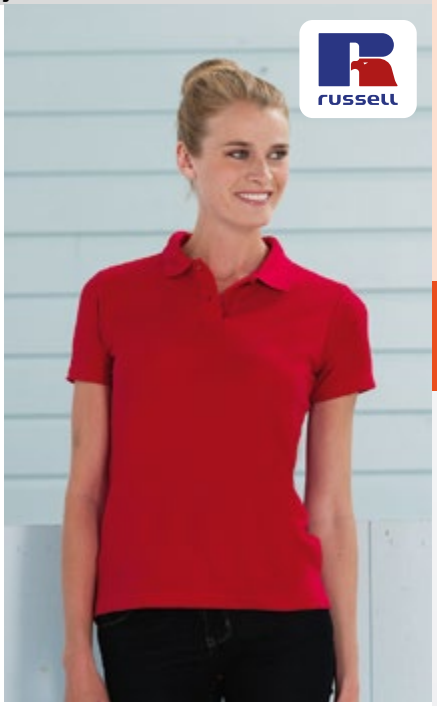

XS, S, M, L, XL, 2XL, 3XL, 4XL

French Navy | Bright Royal | Bottle Green

XS, S, M, L, XL, 2XL

White | Black | Sky | Classic Red | Bright Red

XS–4XL: 36

599.00 Hard Wearing Polo Shirt – up to 4XL R599M0

- 215 g/m² (White: 210 g/m²)
- 65% polyester, 35% coton ringspun piqué
- effet double pli sur le col et les bords des manches
- bande de propreté
- coutures renforcées aux épaules
- patte de boutonnage à 2 boutons ton sur ton
- surpiqûre à la base
- fentes latérales
- idéal comme tenue de travail résistante
- lavable en machine jusqu'à 60°C.

Disponible aussi en tailles enfants (code 588.00, page 243)

588.00

XS, S, M, L, XL, 2XL, 3XL, 4XL

White | Black | Convoy Grey | French Navy | Bright Royal | Sky

Classic Red | Bright Red | Burgundy | Bottle Green | Light Oxford

XS–4XL: 36

598.00 Plus Sizes 5XL and 6XL R599M0

- 215 g/m² (White: 210 g/m²)
- 65% polyester, 35% coton ringspun piqué
- effet double pli sur le col et les bords des manches
- bande de propreté
- coutures renforcées aux épaules
- patte de boutonnage à 2 boutons ton sur ton
- surpiqûre à la base
- fentes latérales
- idéal comme tenue de travail résistante
- lavable en machine jusqu'à 60°C.

5XL, 6XL

White | French Navy | Bright Royal | Bottle Green

5XL–6XL: 36

Lorsqu'il s'agit de matières mélangées, la composition des mélanges peut être différente.

521.09 Gildan Mens DryBlend Pique Polo Shirt 94800

- 211 220g/m²
- 50% Coton, 50% Polyester pr tr ci
- l 20 Air jet
- col galb
- tiquette transfert chaud
- 3 boutons assortis
- patte de boutonnage proprement nie gr, ce un renfort
- bord c te au bord des manches et la base.

Disponible aussi en tailles femmes (code 523.09, page 102) et tailles enfants (code 522.09, page 242)

S BXL: 36

S, M, L, XL, 2XL, 3XL

White Black Charcoal Navy Royal Red Maroon

523.09 Gildan Ladies DryBlend Pique Polo Shirt 94800L

FRO

- 211 220g/m²
- 50% Coton, 50% Polyester pr tr ci
- l 20 Air jet
- pointe de col galb e
- tiquette transfert chaud
- patte de boutonnage contrast e 2 couleurs assorties avec renfort la base
- coutures lat rales pour un effet tr s f minin
- bord c te au bord des manches
- surpiq re la base

Disponible aussi en tailles hommes (code 521.09, page 102) et tailles enfants (code 522.09, page 242)

S 2XL: 36

S, M, L, XL, 2XL

White Black Charcoal Navy Royal Red Maroon

539.52 Men s Poly Cotton Polo SG59

- 215 g/m² (White: 210 g/m²)
- 65% polyester, 35% coton piqu l de cha ne continu (Birch: 99% coton, 1% viscose
- Light Oxford: 93% coton, 7% viscose)
- biais au col de m me mat riau
- bord au col et aux manches pour assurer le maintien
- patte de boutonnage 2 boutons
- bouton de r serve
- coutures lat rales

Disponible aussi en tailles en fants (code 587.52, page 242) et tailles femmes (code 593.52, page 102)

S BXL: 50

S, M, L, XL, 2XL, 3XL

White Black Grey Navy Royal Blue Sky

Purple Red Lime Bottle Green Yellow Sun ower

Birch Light Oxford

593.52 Ladies Poly Cotton Polo SG59F

- 215 g/m² (White: 210 g/m²)
- 65% polyester, 35% coton piqu l de cha ne continu (Birch: 99% coton, 1% viscose; Light Oxford: 93% coton, 7% viscose)
- patte de boutonnage 2 boutons
- biais l encolure dans le m me mat riau
- bord c te au col et aux manches pour assurer le maintien
- bouton de r serve
- coutures lat rales.

Disponible aussi en tailles hommes (code 539.52, page 102) et tailles enfants (code 587.52, page 242)

XS 2XL: 50

XS, S, M, L, XL, 2XL

White Black Navy Royal Blue Sky Red

Lime Bottle Green Yellow Birch Light Oxford

504.09 Premium Cotton Double Piqu Polo *85800*

- 220 g/m² (White: 211 g/m²)
- 100% coton peign ringspun
- Sport Grey: 90% coton peign ringspun, 10% polyester
- irr tr cissable, double piqu
- patte de boutonnage proprement nie avec fond renforc et 3 boutons de couleur assortie
- bord c te au col et au bord des manches
- tiquette transfert chaud
- couture vers l avant de l paule
- double surpiq re la base
- coutures lat rales avec fentes d ration.

S, M, L, XL, 2XL

S XL: 36

503.09 Premium Cotton Ladies Double Piqu Polo *85800L*

- 220 g/m² (White: 211 g/m²)
- 100% coton peign ringspun
- Sport Grey: 90% coton peign ringspun, 10% polyester
- irr tr cissable, double piqu
- patte de boutonnage proprement nie avec fond renforc et 3 boutons de couleur assortie
- bord c te au col et au bord des manches
- tiquette transfert chaud
- couture vers l avant de l paule
- double surpiq re la base
- coutures lat rales avec fentes d ration
- mod le semi cintr .

S, M, L, XL, 2XL

S XL: 36

Lorsqu il s agit de mati res m langes, la composition des m langes peut tre diff rente.

563.09 Heavy Piqu Polo — 3800

- 220 g/m² (White: 211 g/m²)
- 100% coton pr tr ci
- (Ash: 99% coton, 1% polyester; Sport Grey: 90% coton, 10% polyester; Dark Heather: 50% coton, 50% polyester)
- structure tubulaire
- patte de boutonnage 3 boutons
- surpiq re.

S, M, L, XL, 2XL

White Black Sport Grey Dark Heather Charcoal Navy
Royal Light Blue Carolina Blue Purple Red Maroon
Kiwi Forest Green Sand

S 2XL: 36

507.11 Chunky Polo — KK407

- 220 g/m²
- 65% polyester, 35% coton
- bord c te plat 1 x 1 au col et manches
- bande de propret
- patte de boutonnage
- double surpiq re au bord
- dos plus long
- bouton de r serve
- tiquette tiss e

S, M, L, XL, 2XL

White Black Heather Grey Navy

S 2XL: 40

509.10 Subli Piqu Polo Adults — XP503

- 220 g/m²
- 100% polyester
- patte de boutonnage 3 boutons corne
- pas d tiquette, informations imprim es dans le cou
- doux et agr able sur la peau tout en offrant une surface d impression optimale
- ce mat riau a t sp cialement confectionn pour l impression sublimation thermique
- cette m thode d impression permet de traiter faible co t galement des pi ces individuelles
- la qualit de l impression est durable, m me apr s de fr quents lavages.

S, M, L, XL, 2XL

White

S 2XL: 50

592.05 Active 140 Polo Men — ST8450

- 140 g/m²
- 100% polyester (let ACTIVE DRY)
- tissu stretch
- bande de propret contrast e (Cyber Yellow)
- 3 boutons ton sur ton
- bord c te au col (pas de revers aux manches)
- coutures plates d coratives
- coutures lat rales
- taille standard

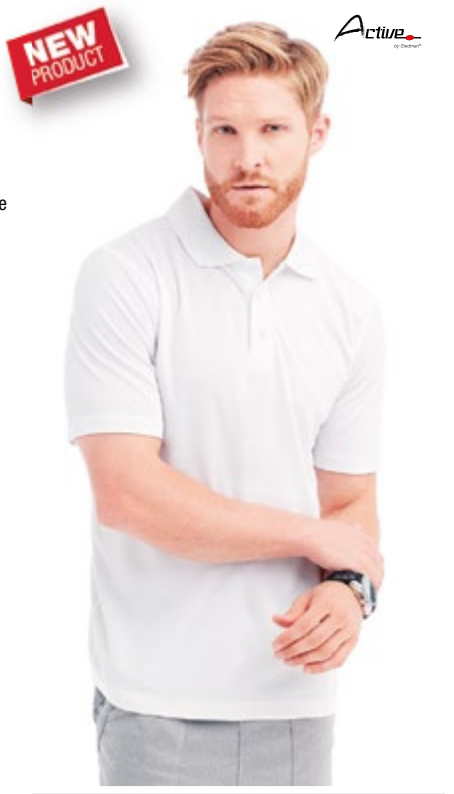

S, M, L, XL, 2XL

White Black Opal Crimson Red

S 2XL: 24

521.05 Henry Polo Men — ST9050

- 225 g/m²
- 100% coton peigné ringspun (piqué)
- bande de propreté contrastée au cou
- 2 boutons ton sur ton
- bords aux manches
- coutures latérales avec fentes en chevron contrasté
- taille régulière

S–2XL: 24

S, M, L, XL, 2XL

White | Black Opal | Slate Grey | Marina Blue | True Blue | Crimson Red | Bahama Green

523.05 Hanna Polo Women — ST9150

- 170 g/m²
- 100% coton peigné ringspun (piqué)
- bande de propreté contrastée au cou
- 5 boutons ton sur ton
- patte de boutonnage étroite
- pas de bords aux manches
- coutures latérales
- taille régulière

S–XL: 24

S, M, L, XL

White | Black Opal | Marina Blue | Salmon Pink | Crimson Red

Lorsqu'il s'agit de matières mélangées, la composition des mélanges peut être différente.

507.01 Heavyweight 65:35 Polo — 63?204?0

- ? 230 g/m² (White: 220 g/m²)
- ? 65% polyester, 35% coton
- ? bande de propret?
- ? renfort aux ?paules
- ? bord c?te au col et au bord des manches
- ? patte de boutonnage avec 3 boutons ton sur ton
- ? coutures lat?rales
- ? surpiq?re ? la base
- ? lavable jusqu?? 60?C.

S, M, L, XL, 2XL, 3XL

White | Black | Heather Grey | Navy | Deep Navy | Royal

Red | Burgundy | Bottle Green

S?3XL: 36

562.01 Heavy Polo — 63?000?0

- ? 240 g/m²
- ? (White: 230 g/m²) 100% coton card? double piqu?
- ? c?te plate 1x1 sur le col de m?me mat?riau
- ? patte de boutonnage de m?me mat?riau avec 3 boutons
- ? bord des manches en c?te 1x1 coton/?lasthanne empi?cement dos
- ? coutures lat?rales
- ? fentes lat?rales.

S, M, L, XL, 2XL, 3XL

White | Black | Charcoal | Deep Navy | Brick Red

S?3XL: 36

574.42 Safran Polo with Pocket — *Safran Pocket*

- ? 180 g/m²
- ? 100% coton ringspun (Ash: 99% coton, 1% viscose)
- ? patte de boutonnage 3 boutons ton sur ton
- ? poche de poitrine
- ? bande de propret?
- ? surpiq?res.

M, L, XL, 2XL

White | Black | Navy | Red | Ash

M?2XL: 50

546.01 Polo with Pocket — 63?308?0

- ? 180 g/m² (White: 170 g/m²)
- ? 65% polyester, 35% coton
- ? poche poitrine
- ? patte de boutonnage 3 boutons ton sur ton
- ? bouton de r?serve
- ? bande de propret? assortie
- ? poignets tricot?s rectiligne
- ? coupe large
- ? lavable jusqu?? 60?C.

S, M, L, XL, 2XL, 3XL

White | Black | Heather Grey | Navy | Royal | Red

S?3XL: 36

545.54 Pocket Polo — 2400

- 185 g/m²
- 60% coton, 40% polyester (piqué)
- tissu résistant
- prérétréci
- bande de propreté
- patte de boutonnage avec boutons nacrés
- surpiqûres aux épaules, emmanchures et base

S, M, L, XL, 2XL, 3XL, 4XL, 5XL

White | Black | Heather Grey | Dark Grey | Navy | Royal | Red

S–5XL: 25

504.11 Contrast Tipped Piqué — KK606

KUSTOM KIT

- 210 g/m²
- 100% coton peigné piqué
- bord de col contrasté
- patte de boutonnage contrastée à 3 boutons
- rayures décoratives contrastées au col
- empiècement demi-lune
- fentes de côté
- les tailles sont très grandes.

S, M, L, XL, 2XL

White/Navy | White/Bright Red | Black/Yellow | Black/White | Black/Red | Black/Lime | Graphite/White | Navy/Light Blue | Navy/Sun Yellow | Navy/White | Light Blue/White

S–2XL: 40

596.11 Contrast Button Down Collar Polo — KK449

KUSTOM KIT

- 185 g/m²
- 65% polyester, 35% coton (piqué)
- col intégré de même couleur
- intérieur col, bande de propreté et intérieur patte de boutonnage de couleur contrastée
- bord côte 1 x 1 aux manches avec biais contrasté
- 2 boutons de réserve
- étiquette tissée

S, M, L, XL, 2XL

Black/White | Black/Red | Navy/Light Blue | Navy/White

S–2XL: 40

503.11 St. Mellion Poloshirt — KK706

KUSTOM KIT

- 210 g/m²
- 100% coton peigné piqué
- col et bords des manches avec bord côtelé et bord des manches contrasté
- bande de propreté contrastée
- patte polo 3 boutons contrastée
- base droite
- fentes de côté renforcées par bande à chevrons contrastée
- surpiqûre.

S (10), M (12), L (14), XL (16), XXL (18), 3XL (20)

White/Navy | White/Red | Navy/Light Blue | Navy/Sun Yellow | Navy/White | Light Blue/White

S–3XL: 40

Lorsqu'il s'agit de matières mélangées, la composition des mélanges peut être différente.

594.11 Tipped Collar Polo *KK409*

KUSTOM KIT

- 185 g/m²
- 65% polyester, 35% coton
- patte de boutonnage 3 boutons
- doubles rayures contrastées au col
- bande de propreté

S, M, L, XL, 2XL

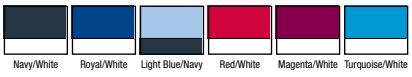

S–2XL: 40

CONFIDENCE IN TEXTILES
Tested for harmful substances
according to Oeko-Tex Standard 100

519.11 Womens Tipped Collar Polo *KK749*

FR0

KUSTOM KIT

- 185 g/m²
- 100% coton jersey
- bord côte 1x1 au col et manches avec rayure contrastée
- empiècement dos demi-lune
- étiquette Kustom Kit tissée dans le cou
- bouton de réserve.

XS (8), S (10), M (12), L (14), XL (16), 2XL (18)

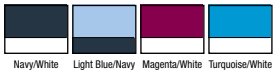

XS–2XL: 40

548.11 Essential Polo Shirt *KK448*

KUSTOM KIT

- 185 g/m²
- 65% polyester, 35% coton piqué
- bord côte 1x1 au col et manches avec rayure contrastée
- rayure contrastée longeant la patte de boutonnage
- étiquette Kustom Kit tissée dans le cou
- bouton de réserve.

S, M, L, XL, 2XL

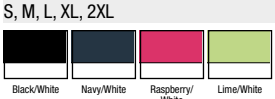

S–2XL: 40

568.11 Womens Essential Polo Shirt *KK748*

KUSTOM KIT

- 185 g/m²
- 65% polyester, 35% coton piqué
- bord côte 1x1 au col et manches avec rayure contrastée
- rayure contrastée longeant la patte de boutonnage
- étiquette Kustom Kit tissée dans le cou
- bouton de réserve.

XS (8), S (10), M (12), L (14), XL (16), 2XL (18)

XS–2XL: 40

540.42 Tipped Polo — Safran Sport

- 180 g/m²
- 100% coton piqué ringspun
- prétrétréci
- bande de propreté contrastée
- col et manches en côtes 1/1 avec rayures contrastées
- patte de boutonnage à 3 boutons et rayures contrastées
- surpiqûre à la base.

S, M, L, XL, 2XL

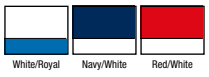

S2XL: 50

556.01 Tipped Polo — 63032

- White: 170 g/m², couleurs: 180 g/m²
- 100% coton
- 2 rayures contrastées sur le col et les manches pour un look sportif
- bande de propreté contrastée
- patte de boutonnage 3 boutons ton sur ton.

S, M, L, XL, 2XL, 3XL

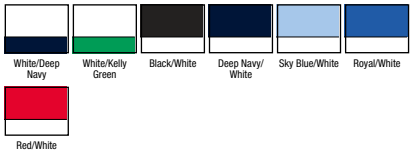

S3XL: 36

513.11 Kustom Kit Challenger Polo — KK620

- 210 g/m²
- 100% Coton
- bord côte 1x1 plat (uni assorti à la couleur du corps)
- patte de boutonnage 3 boutons
- étiquette kustom Kit tissée au dos de l'encolure
- corps contrasté moitié / moitié (vertical)
- manches contrastées avec bord côte 1x1 avec biais contrasté

S, M, L, XL, 2XL

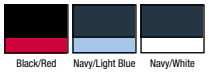

S2XL: 40

515.11 Oak Hill Polo — KK615

- 210 g/m²
- 100% coton piqué peigné
- bande de propreté contrastée
- bord côte à l'encolure
- patte de boutonnage contrastée 3 boutons
- bandes contrastées au raglan des manches, au bord des manches, fentes latérales renforcées contrastées.

S, M, L, XL, 2XL

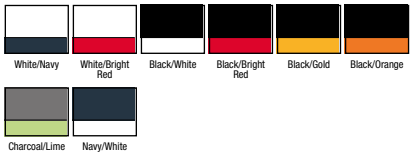

S2XL: 40

Lorsqu'il s'agit de matières mélangées, la composition des mélanges peut être différente.

516.11 Sporting Polo — KK616

- 210 g/m²
- 100% coton
- large bande contrast?e sur les ?paules
- ? ?troit bord contrast? ? l?encolure
- patte 3 boutons contrast?s
- fentes lat?rales renforc?es par bande chevron contrast?e.

S, M, L, XL, 2XL

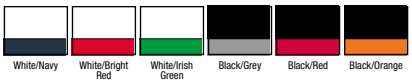

S?2XL: 40

518.11 Scottsdale Polo — KK617

FRO

- 210 g/m²
- 100% coton peign?
- col bord c?te
- bande de propret? contrast?e
- patte de boutonnage 3 boutons
- biais contrast? au bord des manches et insertions contrast?es sur les c?t?s
- coutures lat?rales
- fentes lat?rales avec chevron
- surpiq?res ? la base.

S, M, L, XL, 2XL

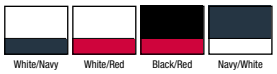

S?2XL: 40

503.54 Ladies Club Polo — 1403

- 215 g/m²
- 100% coton peign? ringspun (piqu?)
- pr?r?tr?ci
- bande de propret?
- patte de boutonnage soign?e
- bandes contrast?es au col et manches
- surpiq?res aux ?paules, emmanchures et base
- lavable ? 40?

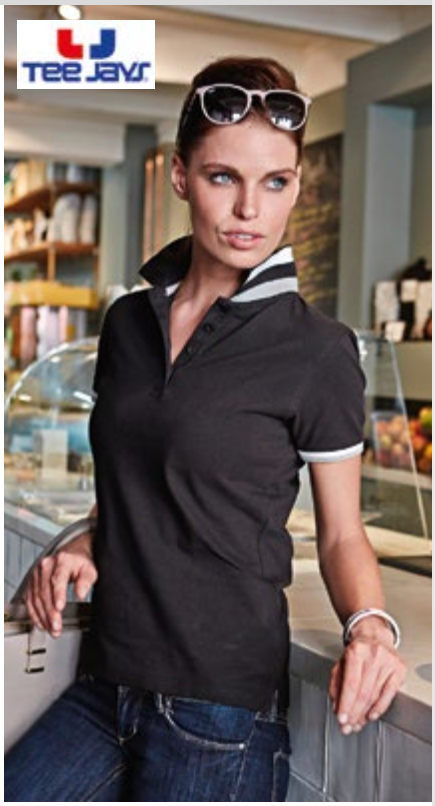

S, M, L, XL, 2XL

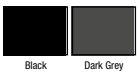

S?2XL: 25

504.54 Club Polo — 1402

- 215 g/m²
- 100% coton peign? ringspun (piqu?)
- pr?r?tr?ci
- bande de propret?
- patte de boutonnage soign?e
- bandes contrast?es au col et manches
- surpiq?res aux ?paules, emmanchures et base
- lavable ? 40?

S, M, L, XL, 2XL

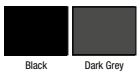

S?2XL: 25

520.42 Ladies Long Sleeve Polo — *Safran Pure LSL Women*

- 180 g/m²
- 100% coton piqué peigné ringspun
- prérétréci
- bord côte au col
- bande de propreté
- patte de boutonnage 4 boutons assortis
- pas de bord au poignets
- coutures et fentes latérales
- surpiqûres à la base
- coupe ajustée.

XS, S, M, L, XL, 2XL

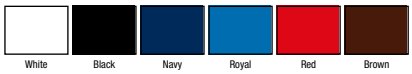

XS–2XL: 25

554.42 Safran Polo LS — *Safran LS*

- 180 g/m²
- 100% coton ringspun
- Ash: 99% coton, 1% viscose; Heather Grey: 90% coton, 10% viscose
- patte de boutonnage 3 boutons ton sur ton
- bord des poignets en élasthane
- bande de propreté
- surpiqûres.

S, M, L, XL, 2XL, 3XL

S, M, L, XL, 2XL

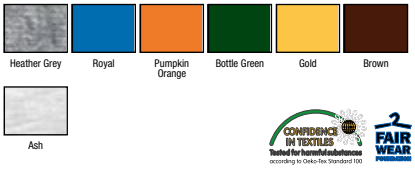

S–3XL: 40

542.01 Premium Long Sleeve Polo — *63–310–0*

- White: 170 g/m², couleurs: 180 g/m²
- 100% coton (Ash: 90% coton, 10% polyester)
- patte de boutonnage 3 boutons ton sur ton
- bord côte en coton/élasthanne aux poignets pour un meilleur maintien.

S, M, L, XL, 2XL, 3XL

S–3XL: 36

565.00 LS Piqué Polo — *R–569L–0*

- 200 g/m² (White: 195 g/m²)
- 100% coton piqué ringspun (Light Oxford: 93% coton, 7% polyester)
- col et emmanchures en tricot plat
- bande de propreté
- patte de boutonnage avec 2 boutons assortis
- coutures renforcées aux épaules
- bord simple au poignets
- surpiqûre à la base
- fentes latérales.

XS, S, M, L, XL, 2XL

S, M, L, XL, 2XL

XS–2XL: 36

Lorsqu'il s'agit de matières mélangées, la composition des mélanges peut être différente.

565.42 Heavymill Longsleeve Polo *HVYML LSL*

- 230 g/m²
- 100% ringspun
- coton pr?tr?ci
- (Heather Grey: 90% coton, 10% polyester)
- bord c?te 1 X 1 au col
- bande de propret?
- renfort ?paules
- patte de boutonnage 3 boutons ton sur ton
- bord c?te 1 x 1 ?lasthanne aux poignets
- fentes lat?rales
- surpiq?res ? la base.

S, M, L, XL, 2XL

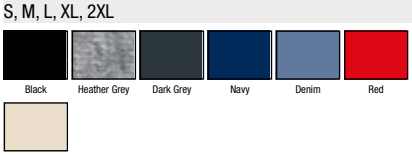

S?2XL: 40

501.54 Luxury LS Stretch Polo *1406* FRO

- 215 g/m²
- 95% coton ringspun, 5% ?lasthanne
- mini piqu? compact
- pr?tr?ci
- col plat en lycra
- bande de propret? aux ?paules
- patte de boutonnage soign?e
- longues manches avec poignets
- coupe ajust?e

S, M, L, XL, 2XL, 3XL

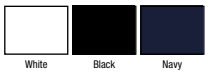

S?3XL: 25

520.54 Ladies Luxury LS Stretch Polo *146*

- 215 g/m²
- 95% coton ringspun, 5% ?lasthanne
- piqu? compact
- pr?tr?ci
- bande de propret?
- col en lycra
- patte de boutonnage
- longues manches avec poignet
- cintr?

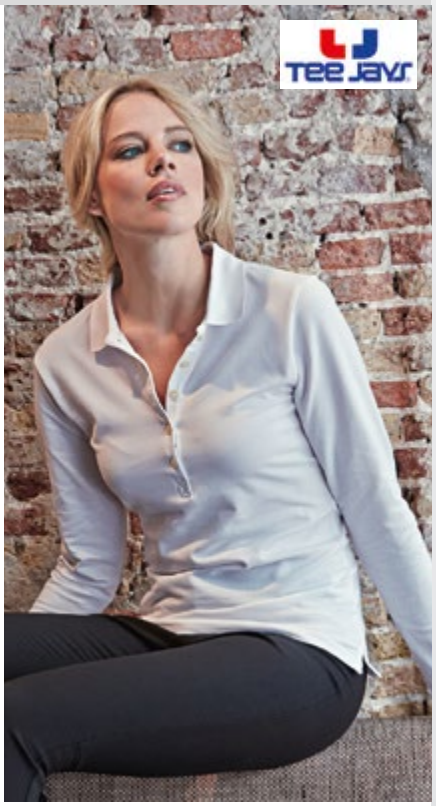

S, M, L, XL, 2XL, 3XL

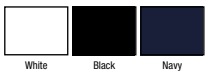

S?3XL: 25

B&C COLLECTION

SWEATSHIRTS

216.42 / Set In

279.42 Open Hem Sweatshirt — *Open Hem*

- 280 g/m²
- 80% coton peigné ringspun, 20% polyester
- bord côte au col avec élasthanne
- sans bords aux poignets et à la base
- fentes latérales
- coupe ajustée.

S, M, L, XL, 2XL

White | Black | Heather Grey | Navy

S–2XL: 30

216.42 Set-In Sweatshirt — *Set In*

- 280 g/m²
- 80% coton ring spun peigné, 20% polyester
- manches montées
- bord côte au col et à la base avec élasthanne
- coupe près du corps
- coutures de côté.

Disponible aussi en tailles enfants (code 286.42, page 243)

S, M, L, XL, 2XL, 3XL

White | Black | Heather Grey | Navy | Royal | Red | Bottle Green

S, M, L, XL, 2XL

Steel Grey | Pumpkin Orange | Pixel Lime | Pixel Turquoise | Gold | Sand

S–3XL: 30

210.42 ID.004 — *ID.004*

- 280 g/m²
- 80% Coton, 20% Polyester
- haut col en côte 1x1 avec élasthanne
- patte couverte avec une fermeture à glissière assortie (pas de contact entre la peau et la fermeture à glissière)
- fermeture à glissière 1/4
- bord des manches et base en côte 1x1 avec élasthanne
- manches set-in
- structure tubulaire
- coupe moderne.

S, M, L, XL, 2XL, 3XL

White | Black | Heather Grey | Navy Blue | Red

S–3XL: 20

215.42 Crew Neck Sweatshirt — *ID.002*

- 280 g/m²
- 80% coton peigné ringspun, 20% polyester
- manches set-in
- col bord côte
- élasthanne aux poignets et à la base
- coupe mode
- structure tubulaire.

XS, S, M, L, XL, 2XL, 3XL, 4XL

White | Black | Heather Grey | Anthracite | Navy | Royal

Light Blue | Purple | Red | Orange | Wine | Kelly Green

Forest Green | Chili Gold

XS–4XL: 30

276.42 Hooded Sweatshirt — *Hooded*

- 280 g/m²
- 80% coton ring spun peigné, 20% polyester
- capuche doublée avec lien coulissant
- surpiqûres aux épaules
- manches montées
- bord côte avec élasthanne aux poignets et à la base
- poche kangourou plaquée
- coutures latérales
- coupe ajustée
- parfaite technologie sweat.

Disponible aussi en tailles enfants (code 278.42, page 246) et tailles femmes (code 249.42, page 115)

XXS, XS, S, M, L, XL, 2XL, 3XL

White Black Navy Red

XXS, XS, S, M, L, XL, 2XL

Steel Grey Heather Grey Royal Sky Blue Indigo Diva Blue

Purple Pumpkin Orange Sorbet Pixel Coral Burgundy Real Green

Pixel Lime Khaki Green Very Turquoise Used Gold Brown

XXS–3XL: 20

249.42 Ladies Hooded V-Neck — *Cat Women*

- 280 g/m²
- 80% coton peigné, 20% polyester
- French Terry
- prérétréci
- bord côte à la capuche et à l'encolure en V
- manches raglan
- biais et coutures couvertes aux emmanchures raglan
- bord côte aux poignets et la taille
- surpiqûres aux poches kangourou
- coutures latérales.

Disponible aussi en tailles hommes (code 276.42, page 115) et tailles enfants (code 278.42, page 246)

XS, S, M, L, XL, 2XL

White Black Navy Red

XS, S, M, L, XL

Real Turquoise

XS–2XL: 20

293.42 Men's Zip Through Hoodie — *Monster Men*

- 280 g/m²
- 80% coton peigné, 20% polyester
- capuche doublée avec cordon
- bord côte à la capuche
- manches setin
- surpiqûres aux emmanchures, aux épaules et aux poches kangourou
- fermeture à glissière complète
- bord élastique aux poignets et bord côte à la base
- coutures latérales.

S, M, L, XL, 2XL, 3XL

White Black Navy Red

S, M, L, XL, 2XL

Heather Grey

S–3XL: 20

241.42 Hooded Zip Sweat — *Wonder Women*

- 280 g/m²
- 80% coton ringspun, 20% coton polyester
- capuche doublée avec cordon
- bande de propreté dans le col
- manches setin
- fermeture à glissière complète assortie
- poches plaquées froncées (biais aux ouvertures)
- coutures latérales
- large biais au bord des manches et à la base.

XS, S, M, L, XL, 2XL

White Black Navy Red

XS, S, M, L, XL

Heather Grey

XS–2XL: 20

Lorsqu'il s'agit de matières mélangées, la composition des mélanges peut être différente.

272.08 Adult French Terry Crewneck Sweat — 72000

- 237 g/m²
- 60% polyester (polaire terry), 40% coton ringspun pr??tr?ci
- bande de propret? contrast?e grise 1/4?
- ?tiquette tiss?e avec instruction de lavage
- coutures sur le devant de l??paule
- double surpiq?re au cou, ?paules et taille
- bord c?te 1x1 3?en spandex aux poignets et taille
- construction tubulaire

S, M, L, XL, 2XL

Black | Heather Grey | Heather Dark Grey | Navy | Heather Blue | Heather Purple | Heather Green

S?2XL: 24

271.08 Adult Fashion Crewneck Sweat — 71000 FRO

- 245 g/m²
- 75% coton ringspun, 25% polyester pr??tr?ci
- Heather grey: 70% coton, 30% polyester
- bande de propret? au cou contrast?e blanche 3/4?
- empi?cement dos, ?tiquette tiss?e
- coutures sur le devant de l??paule
- bord c?te 1x1 athl?tique avec spandex
- double surpiq?re au cou, ?paules et taille

S, M, L, XL, 2XL, 3XL

White | Black | Heather Grey | Charcoal | Navy | Royal Blue | Independence Red | Texas Orange | City Green | Green Apple

S?3XL: 24

292.08 Women's French Terry Sweatshirt — 72000L

- 237 g/m²
- 60% polyester (polaire terry), 40% coton ringspun
- bande de propret? contrast?e grise 1/4?
- ?tiquette tiss?e avec instruction de lavage
- coutures sur le devant de l??paule
- double surpiq?re au cou, ?paules et taille
- bord c?te 1x1 3?en spandex aux poignets et taille
- construction tubulaire

S, M, L, XL, 2XL

White | Black | Heather Grey | Heather Dark Grey | Navy | Heather Blue | Heather Purple | Heather Green

S?2XL: 24

291.08 Women's Fashion Crewneck Sweat — 71000FL

- 245 g/m²
- 75% coton ringspun, 25 % polyester pr??tr?ci
- Heather grey: 70% coton, 30% polyester
- bande de propret? contrast?e blanche dans le cou 3/4?
- empi?cement dos, ?tiquette tiss?e
- coutures sur le devant de l??paule
- bord c?te athl?tique 1x1 avec spandex
- triple surpiq?re au cou, ?paules et taille

S, M, L, XL, 2XL

White | Black | Heather Grey | Charcoal | Navy | Royal Blue | Independence Red | Texas Orange | City Green | Green Apple

S?2XL: 24

200.01 Lightweight Set?In Sweat 62?156?0

- ? 240 g/m²
- ? 80% coton, 20% polyester
- ? l Belcoro?
- ? polaire bross? l?ger
- ? manches set?in
- ? bord c?te en coton/lycra? au cou, base et aux poignets

S, M, L, XL, 2XL

S?2XL: 24

CONFIDENCE IN TEXTILES Tested for harmful substances according to Oeko-Tex Standard 100

Belcoro. THE DISTINGUISHED YARN Softer feel for comfort

238.05 Active Sweatshirt ST5620

- ? 2770 g/m²
- ? 80% coton ringspun, 20% polyester
- ? Heather Grey: 70% coton, 30% polyester
- ? int?rieur bross?
- ? bord c?te au col avec ?lasthanne
- ? panneaux sur le c?t?
- ? coutures plates d?coratives
- ? taille r?guli?re

S, M, L, XL, 2XL

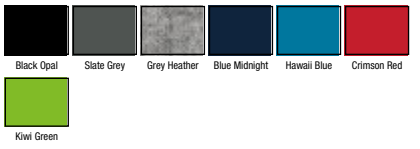

S?2XL: 24

CONFIDENCE IN TEXTILES Tested for harmful substances according to Oeko-Tex Standard 100

238.09 Heavy Blend? Sweat 18000

- ? 270 g/m² (White: 255 g/m²)
- ? 50% coton, 50% polyester
- ? coton open end (l air jet)
- ? encolure ronde
- ? manches set?in
- ? bord ?lastiqu? aux poignets et ? la base
- ? surpiq?re
- ? structure tubulaire.

Disponible aussi en tailles enfants (code 288.09, page 244)

S, M, L, XL, 2XL

S?2XL: 36

215.01 Set?In Sweat 62?154?0

- ? 280 g/m²
- ? 70% coton ringspun, 30% polyester
- ? bande de propret? en jersey simple
- ? manches set in
- ? bord c?te au cou, ? la taille et aux manches en coton/ ?lasthanne

S, M, L, XL, 2XL

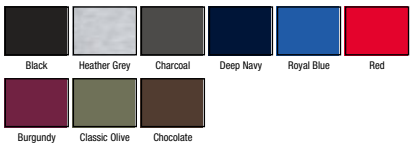

S?2XL: 36

CONFIDENCE IN TEXTILES Tested for harmful substances according to Oeko-Tex Standard 100

Lorsqu?il s?agit de matri?res m?lang?es, la composition des m?langes peut ?tre diff?rente.

216.00 Authentic Set□n Sweatshirt — R□62M□0

- □ 280 g/m²
- □ 80% coton peign□ ringspun, 20% polyester
- □ tissu 3 couches
- □ bande de propret□ en chevron
- □ manches set□n
- □ □paules □troites
- □ surpiq□res aux □paules, manches et bord
- □ coupe droite pour look contemporain
- □ structure tubulaire

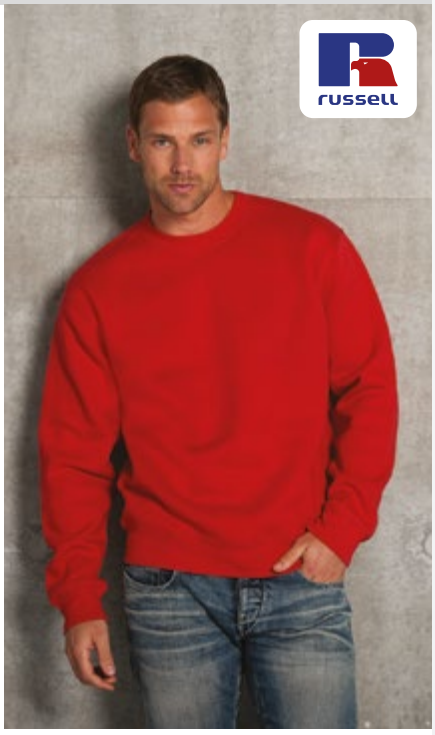

XS, S, M, L, XL, 2XL, 3XL

Black | Convoy Grey | French Navy | Bright Royal | Classic Red | Burgundy

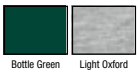

Bottle Green | Light Oxford

XS□3XL: 36

216.01 Set□n Sweatshirt — 62□202□0

- □ 280 g/m²
- □ 80% coton, 20% polyester
- □ bord c□te au col sans couture
- □ bande de propret□ d□□paule □ □paule
- □ bord c□te aux poignets et □ la base
- □ surpiq□re aux emmanchures et □ la base
- □ structure tubulaire.

Disponible aussi en tailles enfants (code 286.01, page 244)

286.01

S, M, L, XL, 2XL, 3XL

White | Black | Heather Grey | Navy

S, M, L, XL, 2XL

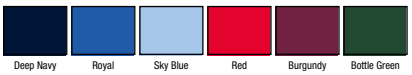

Deep Navy | Royal | Sky Blue | Red | Burgundy | Bottle Green

Sun ower

S□XL: 36
2XL□3XL: 24

216.52 Sweatshirt — SG20

- □ 280 g/m²
- □ 80% coton peign□ □ l de cha□ne continu, 20% polyester (Light Ofxford: 70% coton, 30% polyester)
- □ bord c□te □ l□encolure, aux poignets et □ la taille
- □ manches set□n
- □ int□rieur en eece peign□
- □ structure tubulaire

Disponible aussi en tailles femmes (code 220.52, page 118) et tailles enfants (code 286.52, page 243)

286.52

S, M, L, XL, 2XL, 3XL

White | Black | Grey | Navy | Royal Blue | Denim

Sky | Red | Bright Orange | Green | Bottle Green | Light Oxford

S□3XL: 35

220.52 Ladies□Sweatshirt — SG20F

- □ 280 g/m²
- □ 80% coton peign□ □ l de cha□ne continu, 20% polyester (Light Oxford: 70% coton, 30% polyester)
- □ bord□□te □ l□encolure, aux poignets et □ la base
- □ int□rieur en eece peign□
- □ manches set□n
- □ coutures lat□rales

Disponible aussi en tailles hommes (code 216.52, page 118) et tailles enfants (code 286.52, page 243)

286.52

XS, S, M, L, XL, 2XL

White | Black | Navy | Royal Blue | Sky | Red

Bottle Green | Light Oxford

XS□2XL: 35

216.09 Classic Fit Crewneck Sweatshirt 92000

- 309 g/m² (White: 302 g/m²)
- 75% coton, 25% polyester
- coton ringspun premium
- bande de propret contrast e Dark Grey
- tiquette sur attache
- coutures paules avanc es de 2
- poignets avec double couture
- bord c te 1 x 1 en spandex.

S, M, L, XL, 2XL

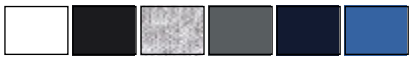

S 2XL: 24

215.54 Heavy Sweat 5429

- 310 g/m²
- 70% coton ringspun, 30% polyester
- coton gyptien longues bres
- surface douce
- couleurs clatantes gr ce une double teinture
- int rieur bross
- bord c te en lycra pour un meilleur maintien
- surpiq res

S, M, L, XL, 2XL, 3XL, 4XL, 5XL

S, M, L, XL, 2XL, 3XL

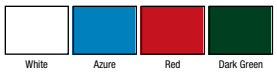

S 5XL: 20

237.54 Urban Sweat 5400

- 320 g/m²
- 100% coton peign ringspun
- coton Egyptien longues bres
- non bross
- lav aux enzymes
- crew neck
- manches raglan
- poignets lastiqu s
- mod le ample

S, M, L, XL, 2XL, 3XL

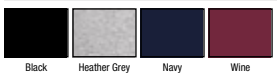

S 3XL: 10

250.54 Ladies Urban Sweat 5401

- 320 g/m²
- 100% coton peign ringspun
- coton Egyptien longues bres
- non bross
- lav aux enzymes
- crew neck
- manches raglan
- poignets lastiqu s
- mod le ample

XS, S, M, L, XL, 2XL

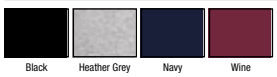

XS 2XL: 10

Lorsqu il s agit de mati res m langes, la composition des m langes peut tre diff rente.

235.09 Set In Sweatshirt — 12000

- 325 g/m² (White: 306 g/m²)
- 50% coton, 50% polyester
- open end
- manches montées
- col en bord côte
- surpiqûre à l'encolure aux emmanchures, aux poignets et à la base
- structure tubulaire.

S, M, L, XL, 2XL

S–2XL: 36

231.48 Women's Favourite Sweatshirt — M77

- 280 g/m²
- 80% Coton, 20% polyester
- encolure large
- bord côte à l'encolure.
- manches raglan pour plus d'aisance dans les mouvements
- large bord côte au bord des manches et à la base.

S, M, L

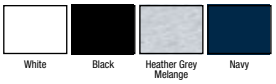

S–L: 20

229.01 Lady-Fit Lightweight Raglan Sweat — 62-146-0

- 240 g/m²
- 80% coton (– Belcoro®), 20% polyester
- polaire non brossé très léger
- manches raglan
- bord côte à la taille, au cou et aux manches en coton/lycra®
- coutures latérales pour une coupe féminine
- – Belcoro® pour un toucher doux et des facilités d'impression

XS, S, M, L, XL, 2XL

XS–2XL: 24

227.01 Lightweight Raglan Sweat — 62-138-0

- 240 g/m²
- 80% coton (– Belcoro®), 20% polyester
- polaire non brossé très léger
- manches raglan
- bord côte à la taille, au cou et aux manches en coton/lycra®
- – Belcoro® pour un toucher doux et des facilités d'impression

S, M, L, XL, 2XL

S–2XL: 24

237.52 Raglan Sweat Men — SG23

- 280 g/m²
- 80% coton peigné ringspun, 20% polyester
- Light Oxford: 70% coton, 30% polyester
- intérieur en éponge peigné
- bande de propreté
- manches raglan
- coutures couvertes aux poignets pour plus de solidité
- structure tubulaire

Disponible aussi en tailles femmes (code 250.52, page 121) et tailles enfants (code 288.52, page 244)

S, M, L, XL, 2XL, 3XL

White · Black · Navy · Royal Blue · Sky · Purple
Red · Burgundy · Bottle Green · Light Oxford

S–3XL: 35

250.52 Raglan Sweat Ladies — SG23F

- 280 g/m²
- 80% coton peigné ringspun, 20% polyester (Light Oxford: 70% coton, 30% polyester)
- bande de propreté
- manches raglan
- bord côte à l'encolure, aux poignets et à la taille
- coutures couvertes aux poignets pour plus de solidité
- intérieur en éponge peigné
- structure tubulaire

Disponible aussi en tailles hommes (code 237.52, page 121) et tailles enfants (code 288.52, page 244)

XS, S, M, L, XL, 2XL

White · Black · Navy · Royal Blue · Sky · Purple
Red · Burgundy · Bottle Green · Light Oxford

XS–2XL: 35

237.01 Sweatshirt Raglan — 62-216-0

- 280 g/m²
- 80% coton, 20% polyester
- bord côte au col, aux manches et à la base
- structure tubulaire
- manches raglan.

S, M, L, XL, 2XL

White · Black · Heather Grey · Navy · Deep Navy · Royal
Purple · Red · Burgundy · Kelly Green · Classic Olive · Emerald
Bottle Green

S–XL: 36
2XL: 24

CONFIDENCE IN TEXTILES — Belcoro — Softer feel for comfort

237.00 Sweatshirt Raglan — R-762M-0

- 295 g/m²
- 50% coton peigné ringspun, 50% polyester (Light Oxford: 47% coton, 53% polyester)
- bande de propreté en chevron
- structure tubulaire
- manches raglan.

XS, S, M, L, XL, 2XL, 3XL, 4XL

French Navy · Bright Royal · Bottle Green

XS, S, M, L, XL, 2XL

Black · Sky · Purple · Classic Red · Bright Red · Burgundy
Light Oxford

XS–4XL: 36

CONFIDENCE IN TEXTILES

Lorsqu'il s'agit de matières mélangées, la composition des mélanges peut être différente.

201.06 Unisex Sponge Crew Neck Sweat 3901

BELLA+CANVAS LOS ANGELES

- 280 g/m²
- 50% polyester, 37.5% coton peigné ringspun, 12.5% rayon
- polaire pré-lavé
- col rond
- manches raglan
- bord côte 1x1 aux manches et à la taille
- modèle moulant

XS, S, M, L, XL, 2XL

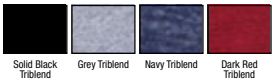

Solid Black Triblend | Grey Triblend | Navy Triblend | Dark Red Triblend

XS-2XL: 12

209.06 Unisex Lightweight Sweater 3981

BELLA+CANVAS LOS ANGELES

- 180 g/m²
- 65% polyester, 35% viscose (couleur heather: 52% polyester, 48% viscose)
- manches raglan
- bord côte 2x2 à la taille, cou et manches
- modèle moulant
- tissu doux côtelé 1x1 avec surface plate, idéal pour l'impression

XS, S, M, L, XL, 2XL

White/Athletic Heather | Black | Athletic Heather | Dark Grey Heather | Midnight | Maroon/Athletic Heather

XS-2XL: 18

205.06 Unisex V-Neck Lightweight Sweater 3985

BELLA+CANVAS LOS ANGELES

- 180 g/m²
- 65% polyester, 35% viscose (Athletic Heather: 52% polyester, 48% viscose)
- col V
- manches raglan
- bord côte 2x2 à la taille, au cou et aux manches
- tissu doux côtelé 1x1 avec surface plate, idéal pour l'impression

XS, S, M, L, XL, 2XL

Black | Athletic Heather | Dark Grey Heather | Midnight

XS-2XL: 18

202.01 Lightweight Sweat Jacket 62?160?0

- ? 240 g/m²
- ? 80% coton, 20% polyester
- ? l Belcoro?
- ? polaire bross? l?ger
- ? fermeture ? glissi?re couverte pour augmenter la personnalisation
- ? manches raglan
- ? 2 poches sur le devant
- ? bord c?te en coton/lycra? ? la base et aux poignets

S, M, L, XL, 2XL

White | Black | Heather Grey | Light Graphite | Deep Navy | Royal

Azure Blue | Purple | Red | Orange | Fuchsia | Burgundy

Kelly Green | Bottle Green

S?2XL: 24

CONFIDENCE IN TEXTILES Tested for harmful substances according to Oeko-Tex Standard 100 — Belcoro® THE DISTINGUISHED YARN Softer feel for comfort

201.01 Lightweight Zip Neck Sweat 62?158?0

- ? 240 g/m²
- ? 80% coton, 20% polyester
- ? l Belcoro?
- ? polaire bross? l?ger
- ? fermeture ? glissi?re couverte pour augmenter la personnalisation
- ? manches raglan
- ? bord c?te en coton/lycra? au cou, base et aux poignets

S, M, L, XL, 2XL

White | Black | Heather Grey | Light Graphite | Deep Navy | Royal

Azure Blue | Purple | Red | Orange | Fuchsia | Burgundy

Kelly Green | Bottle Green

S?2XL: 24

CONFIDENCE IN TEXTILES Tested for harmful substances according to Oeko-Tex Standard 100 — Belcoro® THE DISTINGUISHED YARN Softer feel for comfort

FRUIT OF THE LOOM®

OUR *Lightweight Sweats*

LIGHT ON WEIGHT

HEAVY ON QUALITY

3 new styles added to the collection

Made from 240gm/m² unbrushed fleece, Lightweight Sweats are perfect for layering and year-round wear.
And now a Men's Set-In Sweat, Sweat Jacket and Zip Neck Sweat complement existing styles for men, ladies and kids.

With plenty of colours to choose from they're the ideal sweats for leisure, sports or work.

Quality, choice, ethics and environment – no-one's standards are higher.

Lorsqu?il s?agit de mati?res m?lang?es, la composition des m?langes peut ?tre diff?rente.

261.09 Vintage 1/4 Zip Sweat — 18800

- 270 g/m²
- 50% coton, 50% polyester pr tr ci
- l air jet pour un toucher doux et un effet anti peluche
- teinture 2 couleurs (2 couleurs dans le m me tissu)
- cordon plat contrast (Dark Grey)
- fermeture 1/4 YKK avec bord contrast (Dark Grey)
- double surpiq re aux poignets
- bord c te 1x1 athl tique avec spandex
- tourn 1/4.

S, M, L, XL, 2XL, 3XL

Black | Sport Grey | Navy | Royal | Blackberry | Red

Orange | Maroon | Russet | Moss | Meadow | Tweed

S 3XL: 12

210.01 Zip Neck Sweat — 62 114 0

- 280 g/m²
- 80% coton (l Belcoro), 20% polyester
- fermeture glissi re couverte pour faciliter l impression
- col droit avec bande de propret en jersey simple
- manches raglan
- taille et poignets en coton/ lycra pour un meilleur maintien

S, M, L, XL, 2XL

White | Black | Heather Grey | Deep Navy | Royal Blue | Red

Bottle Green

S 2XL: 24

Confidence in Textiles — Tested for harmful substances according to Oeko-Tex Standard 100

Belcoro® THE DISTINGUISHED YARN — Softer feel for comfort

261.01 Zip Neck Sweatshirt — 62 032 0

- 280 g/m²
- 70% coton ringspun, 30% polyester
- manches raglan
- encolure avec 1/2 fermeture glissi re m tallique YKK non apparente
- bord c te en coton/ lasthanne aux poignets et la base pour plus de maintien
- surpiq re aux emmanchures et l encolure
- coutures lat rales.

S, M, L, XL, 2XL

White | Black | Heather Grey | Deep Navy | Royal | Red

Bottle Green

S 2XL: 24

Confidence in Textiles — Tested for harmful substances according to Oeko-Tex Standard 100

285.52 Polo Sweatshirt — SG25

- 280 g/m²
- 80% coton peign ringspun, 20% polyester (Light Oxford: 70% coton, 30% polyester)
- bord c te l encolure, la base et au bord des manches
- patte de boutonnage 3 boutons
- manches set n
- envers bross
- boutons assortis
- structure tubulaire

S, M, L, XL, 2XL, 3XL

White | Black | Grey | Navy | Royal Blue | Light Oxford

S 3XL: 35

249.08 Women's French Terry Hooded Sweat — 72500L

- 237 g/m²
- 60% polyester (polaire terry), 40% coton ringspun
- large capuche de même couleur
- bande de propreté contrastée grise 1/4
- étiquette tissée avec instruction lavage
- triple surpiqûre sur la capuche, le cou et les épaules
- poche kangourou
- triple piqûre aux manches et à la base
- silhouette semi-cintrée avec pinces

S, M, L, XL, 2XL

White | Black | Heather Grey | Heather Dark Grey | Navy | Heather Blue | Heather Purple | Heather Green

S-2XL: 24

276.06 Unisex Poly-Cotton Pullover Hoodie — 3719

- 220 g/m²
- 60% coton peigné ringspun, 40% polyester
- couleurs unies: 100% polyester
- couleurs marbrées: 85% coton peigné ringspun, 15% polyester
- capuche avec cordon blanc
- poche appliquée
- bord côte aux poignets et à la base
- modèle moulant

XS, S, M, L, XL, 2XL

White | Black | Digital Black | Grey Heather | Light Grey Marble Fleece | Digital Grey | Deep Heather | Dark Grey Marble Fleece | Navy | True Royal | Digital Blue | Red | Red Marble Fleece

XS-2XL: 18

212.01 Lightweight Hooded Sweat — 62-140-0

- 240 g/m²
- 80% coton ((Belcoro®), 20% polyetser
- polaire non brossé très léger
- capuche avec cordon plat de même couleur
- manches raglan
- poche kangourou
- bord côte à la taille et aux manches en coton/lycra
- ® Belcoro® pour un toucher doux et des facilités d'impression

S, M, L, XL, 2XL

White | Black | Heather Grey | Light Graphite | Deep Navy | Royal | Azure Blue | Purple | Red | Orange | Fuchsia | Burgundy | Kelly Green | Bottle Green

S-2XL: 24

Softer feel for comfort

213.01 Lady-Fit Lightweight Hooded Sweat — 62-148-0

- 240 g/m²
- 80% coton (Belcoro®), 20% polyester
- polaire non brossé très léger
- capuche avec cordon plat de même couleur
- manches raglan
- poche kangourou
- bord côte à la taille et aux manches en coton/lycra
- coutures latérales pour coupe féminine
- ® Belcoro® pour un toucher doux et des facilités d'impression

XS, S, M, L, XL, 2XL

White | Black | Heather Grey | Light Graphite | Deep Navy | Royal | Azure Blue | Purple | Red | Orange | Fuchsia | Burgundy | Kelly Green | Bottle Green

XS-2XL: 24

Softer feel for comfort

Lorsqu'il s'agit de matières mélangées, la composition des mélanges peut être différente.

265.05 Active Sweat Hoody Men — ST5600

- 270 g/m²
- 80% coton ringspun, 20% polyester
- Grey heather: 70% coton, 30% coton
- intérieur brossé
- capuche doublée avec cordon large et embout métallique (sans nickel)
- bande de propreté
- poche kangourou
- large bord côte aux poignets et taille avec élasthanne
- surpiqûres décoratives
- coutures latérales
- taille standard

S, M, L, XL, 2XL

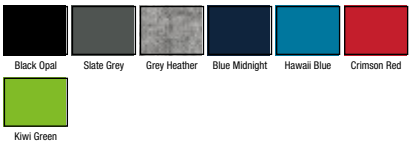

S–2XL: 24

290.09 Heavy Blend™ Hooded Sweat — 18500

- 270 g/m² (White: 255 g/m²)
- 50% coton, 50% polyester
- Fil open end
- capuche doublée avec lien coulissant
- manches setin
- poche kangourou plaquée
- bord élastiqué aux poignets et à la base
- structure tubulaire.

Disponible aussi en tailles enfants (code 278.09, page 246)

S, M, L, XL, 2XL

S–2XL: 24

248.05 Active Sweat Hoody Women — ST5700

- 270 g/m²
- 80% coton ringspun, 20% polyester
- capuche doublée avec cordon large et embout métallique (sans nickel)
- intérieur brossé
- bande de propreté
- poche kangourou
- large bord côte aux poignets et taille avec élasthanne
- surpiqûres décoratives
- coutures latérales
- taille standard

S, M, L, XL

S–XL: 24

290.55 Tagless Hoodie — TH001

- 280 g/m²
- 50% coton, 50% polyester
- Style unisexe
- Capuche doublée de la même matière
- Cordons de même couleur
- Sans label
- Manches setin
- Poches kangourou à l'avant
- Double piqûre
- Ceinture et poignets en lycra côtelé

XS, S, M, L, XL, 2XL, 3XL

XS, S, M, L, XL, 2XL

XS–3XL: 24

265.00 Authentic Hooded Sweat R265M0

- 280 g/m²
- 80% coton peigné ring spun, 20% polyester
- coutures couvertes aux emmanchures, poignets et à la base
- coutures couvertes autour de la capuche
- bande de propreté en chevrons
- cordon plat
- accès MP3
- oeillets
- finition premium.

XS, S, M, L, XL, 2XL, 3XL

White | Black | French Navy | Bright Royal | Sky | Purple

Classic Red | Fuchsia | Apple | Light Oxford

XS–3XL: 24

249.00 Ladies Authentic Hooded Sweat R265F0

- 280 g/m²
- 80% coton ringpsun peigné, 20% polyester (tissu triple épaisseur)
- capuche doublée
- large cordon de serrage plat avec œillets métalliques
- bande de propreté à chevrons à l'encolure
- bras plus étroits avec coutures des épaules sur l'avant
- accès écouteurs de lecteur MP3
- poche appliquée kangourou
- emmanchures, poignets et base sur côtes
- manches et taille en bord côte
- coupe tendance, féminine

XS, S, M, L, XL

White | Black | French Navy | Bright Royal | Sky | Purple

Classic Red | Fuchsia | Apple | Light Oxford

XS–XL: 24

265M Authentic Sweat Capuche et 266F Authentic Capuche Zippé pour Femme

L'an dernier, le lancement du Sweat Authentic de Russell a rencontré un grand succès. Cette année, nous lui avons ajouté des modèles femme pour permettre à toute votre équipe d'être à son avantage. Idéal pour tous les types de tenues d'équipes, l'Authentic s'impose tout de suite comme un classique.

Lorsqu'il s'agit de matières mélangées, la composition des mélanges peut être différente.

249.01 Lady Fit Hooded Sweat — 62□038□0

- □ 280 g/m²
- □ 80% coton l Belcoro□ , 20% polyester
- □ capuche doubl□e et cordon de serrage assorti plat
- □ profonde poche avant
- □ bord de taille et poignets en coton/Lycra□ pour garder la forme
- □ cintrage par coutures lat□rales
- □ produit utilisant le l Belcoro□ pour un toucher plus doux et un processus d□impression plus propre.

Disponible aussi en tailles hommes (code 276.01, page 128) et tailles enfants (code 278.01, page 245)

XS, S, M, L, XL, 2XL

XS□2XL: 24

CONFIDENCE IN TEXTILES Tested for harmful substances according to Oeko-Tex Standard 100 — Belcoro. THE DISTINGUISHED YARN Softer feel for comfort

276.01 Hooded Sweatshirt — 62□208□0

FRO

- □ 280 g/m²
- □ 80% coton, 20% polyester
- □ manches set□n
- □ capuche doubl□e avec cordon de serrage plat et ton sur ton
- □ poches kangourou
- □ nition bord c□te aux poignets et □ la base
- □ surpiq□re aux emmanchures
- □ structure tubulaire.

Disponible aussi en tailles femmes (code 249.01, page 128)

S, M, L, XL, 2XL

S□2XL: 24

CONFIDENCE IN TEXTILES Tested for harmful substances according to Oeko-Tex Standard 100 — Belcoro. THE DISTINGUISHED YARN Softer feel for comfort

276.52 Hooded Sweatshirt — SG27

- □ 280 g/m²
- □ 80% coton peign□ □ l de cha□ne continu, 20% polyester (Light Ofxford: 70% coton, 30% polyester)
- □ capuche avec cordon de serrage
- □ poche kangourou
- □ bord c□te aux poignets et □ la base
- □ int□rieur eece peign□
- □ structure tubulaire

Disponible aussi en tailles femmes (code 249.52, page 128) et tailles enfants (code 278.52, page 246)

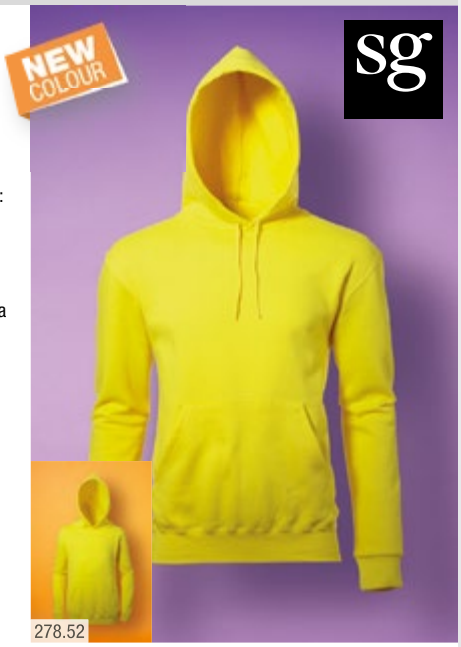

S, M, L, XL, 2XL, 3XL

S□3XL: 25

249.52 Ladies□Hooded Sweatshirt — SG27F

- □ 280 g/m²
- □ 80% coton peign□ □ l de cha□ne continu, 20% polyester (Light Ofxford: 70% coton, 30% polyester)
- □ capuche avec cordon de serrage
- □ bord c□te aux poignets et □ la base
- □ int□rieur eece peign□
- □ coutures lat□rales

Disponible aussi en tailles hommes (code 276.52, page 128) et tailles enfants (code 278.52, page 246)

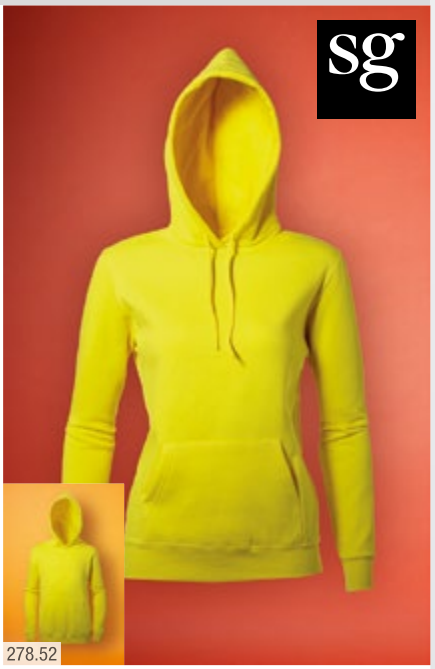

XS, S, M, L, XL, 2XL

XS□2XL: 25

275.01 Hooded Sweat 62?152?0

- ? 280 g/m²
- ? 70% coton ringspun, 30% polyester
- ? capuche doubl?e avec cordon de m?me couleur
- ? poche kangourou
- ? bord c?te ? la taille et aux manches en coton/lycra? pour un meilleur maintien

S, M, L, XL, 2XL

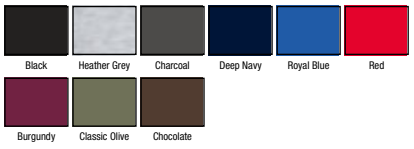

S?2XL: 24

275.42 Hooded Sweatshirt ID.003

- ? 280 g/m²
- ? 80% coton peign? ringspun, 20% polyester
- ? double capuche avec cordon
- ? manches set?n
- ? poignets bord c?te et base avec ?lasthanne
- ? poche kangourou plaqu?e
- ? coupe moderne
- ? construction tubulaire.

XS, S, M, L, XL, 2XL, 3XL, 4XL

XS?4XL: 20

276.00 Hooded Sweatshirt R?575M?0

- ? 295 g/m²
- ? 50% coton peign?, 50% polyester
- ? (Light Oxford: 53% coton, 47% viscose)
- ? poche
- ? manches ?troites
- ? capuche doubl?e avec cordon plat
- ? points de d?coration sur la capuche
- ? bande de propret? mailles chevrons dans le cou
- ? nouvelles coupes d??paules et de base.

Disponible aussi en tailles enfants (code 278.00, page 246)

XS, S, M, L, XL, 2XL

XS?2XL: 24

276.55 Original Hoodie FH001

- ? 300 g/m²
- ? 80% coton, 20% polyester
- ? Style unisexe
- ? Capuche doubl?e de la m?me mati?re
- ? Cordons de m?me couleur
- ? Manches set?n
- ? Poches kangourou ? l avant
- ? Double piq?re
- ? Ceinture et poignets en lycra c?tel?

Disponible aussi en tailles femmes (code 249.55, page 131) et tailles enfants (code 278.55, page 247)

XS, S, M, L, XL, 2XL, 3XL

XS, S, M, L, XL, 2XL

XS?3XL: 24

Lorsqu?l s?agit de mati?res m?lang?es, la composition des m?langes peut ?tre diff?rente.

222.01 Unique Hoodie

62?130?0

FRO

? 280 g/m²
? 80% coton Belcoro? , 20% polyester
? Capuche avec pan arri?re id?al pour l?impression. Cordon plat
? Poches kangourou ? l?avant
? Bord c?te ?la taille et aux poignets en coton/ lycra? pour plus de maintien
? Produit livr? sans d?coration.

Disponible aussi en tailles enfants (code 288.01, page 245)

288.01

S, M, L, XL, 2XL

Black Heather Grey Deep Navy

Belcoro. Softer feel for comfort

S?2XL: 24

277.01 Unique Hoodie Jacket

62?132?0

? 280 g/m²
? 80% coton Belcoro? , 20% polyester
? Capuche avec pan arri?re (id?al pour l?impression) avec cordon plat
? Fermeture ?glissi?re compl?te en m?tal et poches kangourou
? Bord c?te ?la taille et aux poignets en coton / lycra? pour plus de maintien
? Produit livr? sans d?coration.

S, M, L, XL, 2XL

Black Heather Grey Deep Navy

Belcoro. Softer feel for comfort

S?2XL: 24

249.55 Ladies Raglan Hoodie — FH003

- 300 g/m²
- 80% coton, 20% polyester
- Coupe cintr?e f?minine
- Capuche doubl?e de la m?me mati?re
- Cordons de m?me couleur
- Manches raglan
- Poches kangourou ? l avant
- Double piq?re
- Ceinture et poignets en lycra c?tel?

Disponible aussi en tailles hommes (code 276.55, page 129) et tailles enfants (code 278.55, page 247)

XS, S, M, L, XL

XS?XL: 24

292.09 Classic Fit Hooded Sweatshirt — 92500

- 309 g/m² (White: 302 g/m²)
- 75% coton, 25% polyester
- coton ringspun premium
- capuche de m?me couleur
- bande de propret? contrast?e
- ?tiquette imprim?e
- coutures sur le devant de l??paule
- poche appliqu?e
- poignets surpiqu?s
- brod c?te 1 x 1 en spandex.

S, M, L, XL, 2XL

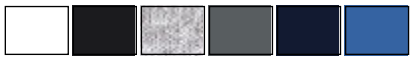

S?2XL: 24

276.54 Hooded Sweat — 5430

- 310 g/m²
- 70% coton ringspun, 30% polyester
- coton ?gyptien
- surface douce
- couleurs ?clatantes gr, ce ? une double teinture
- int?rieur bross?
- bord?c?te en lycra pour un meilleur maintien
- surpiq?res

S, M, L, XL, 2XL, 3XL

S?3XL: 10

249.54 Ladies Hooded Sweat — 5431

- 310 g/m²
- 70% coton ringspun, 30% polyester
- coton ?gyptien ?longues bres
- surface douce
- couleurs ?clatantes gr, ce ? une double teinture
- int?rieur bross?
- bord?c?te en lycra pour un meilleur maintien
- surpiq?res

S, M, L, XL, 2XL

S?2XL: 10

Lorsqu?il s?agit de matI?res m?lang?es, la composition des m?langes peut ?tre diff?rente.

276.09 Hooded Sweatshirt — 12500

- 305 g/m² (White: 290 g/m²)
- 50% coton, 50% polyester
- capuche doublée avec lien coulissant
- manches setin
- surpiqûre à la poche kangourou
- structure tubulaire.

S, M, L, XL, 2XL

S–2XL: 24

293.06 Unisex Poly-Cotton Full Zip Hoodie — 3739

FR0

- 220 g/m²
- 60% coton peigné ringspun, 40% polyester (Athletic Heather: 90% coton peigné ringspun, 10% polyester)
- couleurs unies: 100% polyester
- couleurs marbrées: 85% coton peigné ringspun, 15% polyester
- fermeture à glissière pleine longueur avec bande de propreté blanche
- bord côte aux poignets et à la base
- poches appliquées
- modèle moulant

XS, S, M, L, XL, 2XL

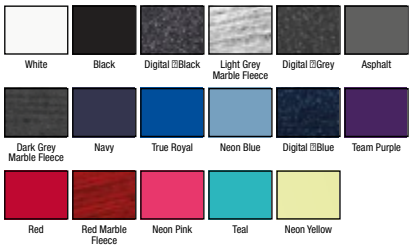

XS–2XL: 18

281.55 Contrast Hoodie — FH002

- 300 g/m²
- 80% coton, 20% polyester
- Style unisexe
- Capuche doublée en jersey contrasté
- Cordons contrastés
- Manches setin
- Poches kangourou à l avant
- Double piqûre
- Ceinture et poignets en lycra côtelé

XS, S, M, L, XL, 2XL

XS–2XL: 24

281.09 Gildan Mens Heavy Contrast Hooded Sweat — 185C00

- 270 g/m²
- 50% Coton, 50% Polyester prérétréci
- le l air jet apporte plus de douceur et empêche les peluches
- capuche doublée de jersey contrasté
- cordon de serrage gris charcoal et sergé
- poche kangourou
- surpiqûre à l intérieur des poignets
- bord 1x1 athlétique avec spandex
- tourné d un quart pour éviter la pliure du centre.

S, M, L, XL, 2XL

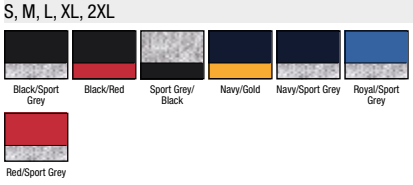

S–2XL: 24

254.52 Ladies Contrast Hoodie SG24F

- 280 g/m²
- 80% coton peigné ringspun coton, 20% polyester (Light Ofxford: 70% coton, 30% polyester)
- capuche doublée, intérieur gaufré contrasté
- bande de propreté en chevrons contrastée de même couleur que l'intérieur de la capuche
- sortie écouteurs dans le chevron
- surpiqûre 5 points pour un look contemporain
- cordon plat de même couleur que la capuche
- poche MP3 à l'intérieur de la poche kangourou
- oriflamme pour le pouce

Disponible aussi en tailles hommes (code 281.52, page 133) et tailles enfants (code 280.52, page 247)

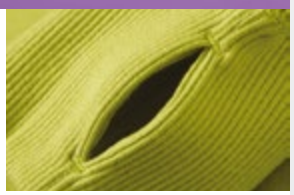

XS–2XL: 25

XS, S, M, L, XL, 2XL

281.52 Contrast Hoodie SG24

- 280 g/m²
- 80% coton peigné ringspun, 20% polyester (Light Ofxford: 70% coton, 30% polyester)
- capuche gaufrée doublée contrastée
- bande de propreté en chevrons contrastée
- sortie écouteurs dans le chevron
- surpiqûre 5 points pour un look contemporain
- cordon plat de même couleur que la capuche
- poche MP3 à l'intérieur de la poche kangourou
- oriflamme pour le pouce

Disponible aussi en tailles femmes (code 254.52, page 133) et tailles enfants (code 280.52, page 247)

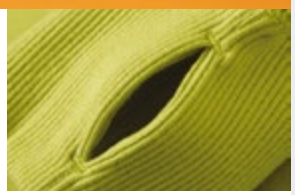

S–3XL: 25

S, M, L, XL, 2XL, 3XL

Lorsqu'il s'agit de matières mélangées, la composition des mélanges peut être différente.

266.01 Lightweight Hooded Sweat Jacket 62?144?0

- ? 240 g/m²
- ? 80% coton (l Belcoro?), 20% polyester
- ? polaire non bross? tr?s l?ger
- ? capuche avec cordon plat de m?me couleur
- ? manches raglan
- ? fermeture ? glissi?re couverte pour faciliter l?impression
- ? deux poches appliqu?es
- ? bord c?te ? la taille et aux manches en coton/lycra?
- ? l Belcoro? pour un toucher doux et des facilit?s d?impression

S, M, L, XL, 2XL

White, Black, Heather Grey, Light Graphite, Deep Navy, Royal
Azure Blue, Purple, Red, Orange, Fuchsia, Burgundy
Kelly Green, Bottle Green

S?2XL: 24

269.01 Lady?Fit Lightweight Hooded Sweat Jacket 62?150?0

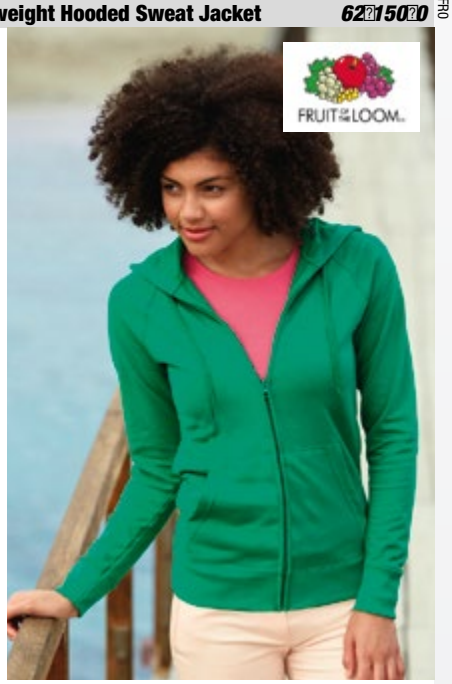

- ? 240 g/m²
- ? 80% coton, 20% polyester
- ? polaire non bross? tr?s l?ger
- ? capuche avec cordon plat de m?me couleur
- ? manches raglan
- ? fermeture ? glissi?re couverte pour faciliter l?impression
- ? deux poches appliqu?es
- ? bord c?te ? la taille et aux manches en coton/lycra?
- ? l Belcoro? pour un toucher doux et des facilit?s d?impression

XS, S, M, L, XL, 2XL

White, Black, Heather Grey, Light Graphite, Deep Navy, Royal
Azure Blue, Purple, Red, Orange, Fuchsia, Burgundy
Kelly Green, Bottle Green

XS?2XL: 24

400.05 Active Performance Jacket Men ST5830

- ? 240 g/m²
- ? 100% polyester (m?lang?)
- ? int?rieur bross?
- ? capuche doubl?e avec cordon
- ? manches raglan
- ? surpiq?res d?coratives
- ? fermeture ? glissi?re avec rabat tempt?te
- ? 2 poches doubl?es let
- ? poignets de m?me mat?riau et bande de taille
- ? coutures contrast?es
- ? coutures lat?rales
- ? taille r?guli?re

S, M, L, XL, 2XL

Stone, Asphalt, Horizon

S?2XL: 10

401.05 Active Performance Jacket Women ST5930

- ? 240 g/m²
- ? 100% polyester (m?lang?)
- ? int?rieur bross?
- ? capuche doubl?e avec cordon
- ? manches raglan
- ? fermeture ? glissi?re avec rabat tempt?te
- ? 2 poches doubl?es let
- ? poignets de m?me mat?riau et bande de taille
- ? coutures contrast?es
- ? coutures lat?rales
- ? taille r?guli?re

S, M, L, XL

Orchid, Coral

S?XL: 10

273.08 Adult Fashion Full?Zip Hooded Sweat 71600

- ? 245 g/m²
- ? 75% coton ringspun, 25% polyester pr?r?tr?ci
- ? Heather grey: 70% coton, 30% polyester
- ? capuche avec cordon blanc rond
- ? bande de propret? blanche contrast?e 3/4?
- ? ?tiquette tiss?e
- ? coutures sur le devant de l??paule
- ? fermeture ? glissi?re blanche contrast?e en m?tal YKK
- ? bord c?te athl?tique 1x1 avec spandex
- ? double surpiq?re au cou, ?paules et taille

S, M, L, XL, 2XL, 3XL

White | Black | Heather Grey | Charcoal | Navy | Royal Blue

Independence Red | Texas Orange | City Green | Green Apple

S?3XL: 24

274.08 Women?s Fashion Full?Zip Hooded Sweat 71600FL

- ? 245 g/m²
- ? 75% coton ringspun, 25% polyester pr?r?tr?ci
- ? Heather grey: 70% coton, 30% polyester
- ? capuche non doubl?e avec cordon rond blanc
- ? bande de propret? contrast?e blanche dans le cou 3/4?
- ? empi?cement dos, ?tiquette tiss?e
- ? coutures sur le devant de l??paule
- ? fermeture ? glissi?re contrast?e blanche m?tallique YKK
- ? bord c?te athl?tique 1x1 avec spandex
- ? triple surpiq?re au cou, ?paules et taille

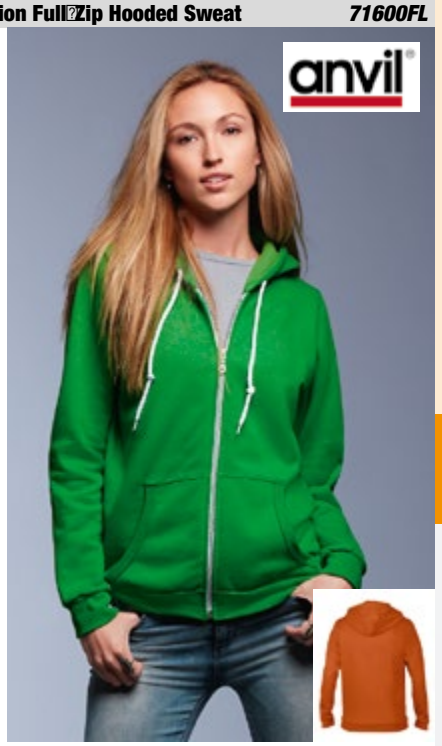

S, M, L, XL, 2XL

White | Black | Heather Grey | Charcoal | Navy | Royal Blue

Independence Red | Texas Orange | City Green | Green Apple

S?2XL: 24

283.09 Mens Vintage Full Zip Hood Sweat 18700

- ? 270 g/m²
- ? 50% Coton, 50% Polyester pr?r?tr?ci
- ? le l air jet apporte plus de douceur et emp?che les peluches
- ? ombres dues ? la teinture (2 couleurs dans un mat?riau)
- ? capuche non doubl?e
- ? cordon de serrage plat contrast?
- ? fermeture ? glissi?re YKK cuivr?e et bord contrast?
- ? poche kangourou
- ? surpiq?re
- ? surpiq?re int?rieure aux poignets
- ? bord 1x1 athl?tique avec spandex
- ? tourn? d?un quart pour ?viter la pliure du centre.

S, M, L, XL, 2XL

Midnight | Blackberry | Lilac | Sunset | Russet | Moss

Meadow | Tweed

S?2XL: 12

284.09 Vintage Ladies?Full Zip Hooded Sweat 18700FL

- ? 270 g/m²
- ? 50% coton, 50% polyester pr?r?tr?ci
- ? l air jet pour un toucher doux et un effet anti?peluche
- ? teinture 2 couleurs (2 couleurs dans le m?me tissu)
- ? capuche
- ? cordon plat contrast? (Dark Grey)
- ? fermeture YKK avec bord contrast? (Dark Grey)
- ? poches appliqu?es
- ? triple surpiq?re sur la capuche, l?ouverture des poches et la taille
- ? bord c?te 1x1 athl?tique avec spandex
- ? tourn? 1/4.

S, M, L, XL, 2XL

Midnight | Blackberry | Lilac | Sunset | Russet | Moss

Meadow | Tweed

S?2XL: 12

Lorsqu?il s?agit de matri?res m?lang?es, la composition des m?langes peut ?tre diff?rente.

293.09 Heavyweight Full Zip Hooded Sweat — 18600

- 270 g/m² (White: 255 g/m²)
- 50% coton, 50% polyester
- coton card
- capuche avec cordon
- fermeture glissière complète YKK
- manches setin
- bord côte 1x1 avec lycra aux poignets et la taille
- poches appliquées
- structure tubulaire
- surpiqûre.

Disponible aussi en tailles enfants (code 298.09, page 247) et tailles femmes (code 282.09, page 136)

S, M, L, XL, 2XL

White | Black | Sport Grey | Dark Heather | Navy | Royal

Carolina Blue | Purple | Red | Safety Orange | Light Pink | Maroon

Irish Green | Safety Green | Forest Green | Dark Chocolate | Ash Grey

S2XL: 24

282.09 Gildan Ladies Heavy Full Zip Hood Sweat — 18600FL

FRO

- 255270 g/m²
- 50% Coton, 50% Polyester pr tr ci
- le l air jet apporte plus de douceur et empche les peluches
- capuche non doublée avec cordon de serrage plat assorti
- fermeture glissière YKK en mtal
- possibilit dimpression sur tout le devant gr, ce la fermeture glissière intgre
- poche kangourou
- surpiqûre la capuche, les poches et la bande de taille
- surpiqûre lintrieur des poignets
- bord 1x1 athltique avec spandex
- tourn dun quart pour viter la pliure du centre.

Disponible aussi en tailles hommes (code 293.09, page 136) et tailles enfants (code 298.09, page 247)

S, M, L, XL, 2XL

White | Black | Sport Grey | Navy | Red | Azalea

S2XL: 24

266.55 Team Zip Hoodie — TZ001

- 280 g/m²
- 50% polyester, 50% coton
- capuche doublée avec cordon blanc en polyester
- bande de propret blanche
- sans tiquette
- fermeture glissière YKK en mtal avec biais blanc
- manches setin
- poche kangourou
- bord côte en lycra aux poignets et poches
- double surpiqûre
- style unisexe

S, M, L, XL, 2XL, 3XL

Black | Sport Grey | Charcoal | Navy | Royal | Fire Red

S3XL: 24

294.01 Hooded Sweat Jacket — 62062

- 280 g/m²
- 80% coton (lBelcoro), 20% polyester
- fermeture glissière couverte pour faciliter limpression
- capuche doublée avec cordon plat et bande de propret simple jersey
- 2 poches frontales
- bord côte la taille et poignets en coton/lycra pour plus de maintien .

S, M, L, XL, 2XL

White | Black | Heather Grey | Charcoal | Deep Navy | Royal Blue

Azure Blue | Red | Burgundy | Classic Olive

S2XL: 24

Belcoro® Softer feel for comfort

293.01 Hooded Zip Sweatshirt 62?034?0

- ? 280 g/m²
- ? 70% coton ringspun, 30% polyester
- ? manches set?n
- ? fermeture ? glissi?re int?grale YKK en m?tal non apparente
- ? capuche doubl?e avec bande de propret? en jersey simple et lien de serrage
- ? cordon plat et ton sur ton
- ? poches plaqu?es
- ? nition bord c?te en coton/ ?lasthanne aux poignets et ? la base pour plus de maintien
- ? coutures lat?rales

Disponible aussi en tailles enfants (code 298.01, page 248)

298.01

S, M, L, XL, 2XL

Black | Heather Grey | Charcoal | Deep Navy | Royal | Red

Burgundy | Classic Olive | Chocolate

S?2XL: 24

254.01 Lady?Fit Hooded Sweat Jacket 62?118?0

- ? 280 g/m²
- ? 70% coton ringspun, 30% polyester
- ? capuche doubl?e
- ? cordon plat de m?me couleur
- ? poches appliqu?es
- ? fermeture ? glissi?re couverte pour faciliter l?impression
- ? bord c?te en coton/ ?lasthanne aux poignets et ? la base pour le maintien

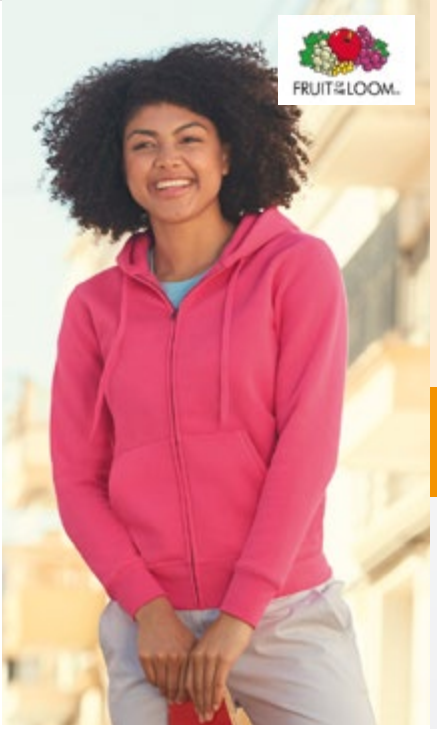

XS (8), S (10), M (12), L (14), XL (16), 2XL (18)

White | Black | Heather Grey | Deep Navy | Azure Blue | Red

Fuchsia

XS?2XL: 24

293.52 Zip Hood Men SG29

- ? 280 g/m²
- ? 80% coton peign? ringspun, 20% polyester
- ? Light Oxford: 70% coton, 30% polyester
- ? manches set?n
- ? fermeture ? glissi?re invisible pour faciliter la d?coration
- ? poches appliqu?es
- ? int?rieur en eece peign?
- ? structure tubulaire

Disponible aussi en tailles femmes (code 251.52, page 137) et tailles enfants (code 298.52, page 248)

298.52

S, M, L, XL, 2XL, 3XL

White | Black | Grey | Navy | Royal Blue | Denim

Sky | Red | Bright Orange | Green | Bottle Green | Light Oxford

S?3XL: 25

251.52 Zip Hood Ladies SG29F

- ? 280 g/m²
- ? 80% coton ringspun peign?, 20% polyester (Light Ofxford: 70% coton, 30% polyester)
- ? feremture ? glisii?re de m?me couleur
- ? fermeture ? glissi?re de m?me couleur
- ? deux poches plaqu?es
- ? manches set?n
- ? coutures lat?rales
- ? bord c?te ? la base et aux poignets
- ? int?rieur en eece peign?

Disponible aussi en tailles hommes (code 293.52, page 137) et tailles enfants (code 298.52, page 248)

298.52

XS, S, M, L, XL, 2XL

White | Black | Navy | Royal Blue | Sky | Red

Bottle Green | Light Oxford

XS?2XL: 25

Lorsqu?il s?agit de mati?res m?lang?es, la composition des m?langes peut ?tre diff?rente.

266.00 Authentic Zipped Hood — R266M0

- 280 g/m²
- 80% coton peigné ring spun, 20% polyester
- capuche doublée avec cordon
- cordon plat avec oeillets
- bord et poignets larges
- épaules étroites
- bande de propreté en chevrons
- fermeture pleine longueur YKK en métal (Antique Silver)
- fermeture non apparente pour permettre une impression sur tout le panneau avant
- poche appliquée
- accès écouteurs pour MP3
- surpiqûres aux emmanchures, poignets et bord
- coupe étroite pour un look contemporain

XS, S, M, L, XL, 2XL, 3XL

XS–3XL: 24

283.00 Ladies' Authentic Zipped Hood — R266F0

- 280 g/m²
- 80% coton ringspun peigné, 20 % polyester (tissu triple épaisseur)
- capuche doublée
- large cordon de serrage plat avec œillets métalliques
- bande de propreté à chevrons à l'encolure
- bras plus effilés avec coutures des épaules sur l'avant
- fermeture à glissière (argent ancien) bord à bord permet une impression sur toute la largeur de la poitrine
- accès écouteurs de lecteur MP3
- 2 poches appliquées
- emmanchures, poignets et base sur côtes
- coupe tendance, féminine

XS, S, M, L, XL

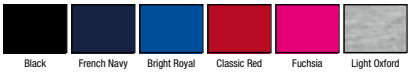

XS–XL: 24

294.42 Men's Hooded Full Zip — *Hooded Full Zip Men*

- 280 g/m²
- 80% coton peigné, 20% polyester
- couture décorative et cordon de serrage à la capuche doublée
- bande de propreté
- anneaux pour cordons à l'intérieur du col
- manches setin
- fermeture à glissière complète assortie
- poches appliquées avec ouverture pour les écouteurs sur le côté droit
- fente à la manche et à la base
- coutures latérales.

Disponible aussi en tailles femmes (code 283.42, page 138) et tailles enfants (code 298.42, page 248)

S, M, L, XL, 2XL, 3XL

S, M, L, XL, 2XL

S–3XL: 20

283.42 Women's Hooded Full Zip — *Hooded Full Zip Women*

- 280 g/m²
- 80% coton peigné, 20% polyester
- couture décorative et cordon de serrage sur la capuche doublée
- bande de propreté
- anneaux pour les cordons à l'intérieur du col
- manches setin
- fermeture à glissière complète assortie
- poches plaquées avec ouverture pour les écouteurs sur le côté droit
- fente à la manche et à la base
- coutures latérales.

Disponible aussi en tailles hommes (code 294.42, page 138) et tailles enfants (code 298.42, page 248)

XS, S, M, L, XL, 2XL

XS, S, M, L, XL

XS–2XL: 20

295.54 Hooded Zip Sweat 5435

- 310 g/m²
- 70% coton ringspun, 30% polyester
- coton égyptien à longues fibres
- surface douce
- couleurs éclatantes grâce à une double teinture
- intérieur brossé
- capuche doublée
- fermeture à glissière pleine longueur
- poche appliquée
- bordures côtelées en lycra pour un meilleur maintien
- surpiqûres

S, M, L, XL, 2XL

White | Black | Heather Grey | Dark Grey | Navy | Azure | Deep Red

S à 2XL: 10

255.54 Ladies Hooded Zip Sweat 5436

- 310 g/m²
- 70% coton ringspun, 30% polyester
- coton égyptien à longues fibres
- surface douce
- couleurs éclatantes grâce à une double teinture
- intérieur brossé
- capuche doublée
- fermeture à glissière pleine longueur
- poche appliquée
- bordures côtelées en lycra pour un meilleur maintien
- surpiqûres

S, M, L, XL, 2XL

White | Black | Heather Grey | Dark Grey | Navy | Azure | Deep Red

S à 2XL: 10

295.52 Heavyweight Full Zip Hoodie SG28

- 320 g/m²
- 80% coton peigné ringspun, 20% polyester (Light Ofxford: 70% coton, 30% polyester)
- fermeture pleine longueur
- capuche gaufrée doublée de même couleur
- bande de propreté en chevrons contrastée
- sortie écouteurs dans le chevron
- surpiqûre 5 points pour un look contemporain
- cordon assorti
- poche MP3 à l'intérieur de la poche kangourou
- ori ce pour le pouce

Disponible aussi en tailles femmes (code 255.52, page 139) et tailles enfants (code 289.52, page 249)

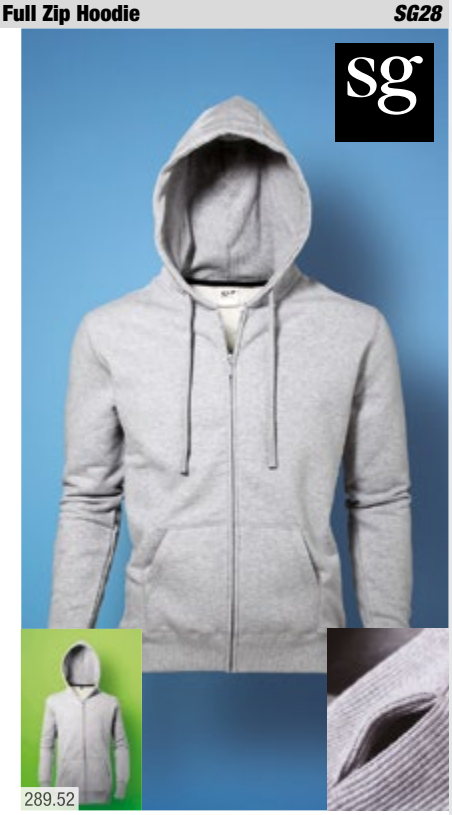

S, M, L, XL, 2XL, 3XL

White/Navy | Black/Grey | Navy/Light Oxford | Royal/Light Oxford | Red/White | Dark Pink/Navy | Turquoise/Navy | Light Oxford/ Navy

S à 3XL: 25

255.52 Ladies Heavyweight Full Zip Hoodie SG28F

- 320 g/m
- 80% coton peigné ringspun coton, 20% polyester (Light Ofxford: 70% coton, 30% polyester)
- fermeture glissière
- capuche doublée intérieur gaufré
- bande de propreté en chevrons contrastée
- sortie écouteurs dans le chevron
- surpiqûre 5 points pour un look contemporain
- cordon plat de même couleur que le corps
- poche MP3 à l'intérieur de la poche kangourou
- ori ce pour le pouce

Disponible aussi en tailles enfants (code 289.52, page 249) et tailles hommes (code 295.52, page 139)

XS à 2XL: 25

XS, S, M, L, XL, 2XL

White/Navy | Black/Grey | Navy/Light Oxford | Royal/Light Oxford | Red/White | Dark Pink/Navy | Turquoise/Navy | Light Oxford/ Navy

Lorsqu'il s'agit de matières mélangées, la composition des mélanges peut être différente.

293.54 Urban Zip Hoodie 5402

- 320 g/m²
- 100% coton peign ringspun
- coton gyptien longues bres
- non bross
- lav aux enzymes
- fermeture glissi re
- manches raglan
- poignets lastiqu s
- mod le ample

S, M, L, XL, 2XL, 3XL

Black Heather Grey Navy Wine

S 3XL: 10

241.54 Ladies Urban Zip Hoodie 5403

- 320 g/m²
- 100% coton peign ringspun
- coton gyptien longues bres
- non bross
- lav aux enzymes
- fermeture glissi re
- manches raglan
- poignets lastiqu s
- mod le ample

XS, S, M, L, XL, 2XL

Black Heather Grey Navy Wine

XS 2XL: 10

203.09 Premium Cotton Adult Full Zip Jacket 92900

- 309 g/m² (White: 302 g/m²)
- 75% coton, 25% polyester ringspun pr tr ci
- Sport grey: 70% coton, 30% polyester
- coutures paules avanc es 2
- bande de propret contrast e dark grey au cou et paules
- tiquette tiss e
- fermeture YKK aspect cuivr avec bord gris
- piq re 2 points aux manches
- bord c te 1x1 en spandex
- tourn 1/4 pour liminer la pliure du centre

S, M, L, XL, 2XL

Black Sport Grey Charcoal Navy Red

S 2XL: 24

203.42 Sweat Jacket Spider Men

- 280 g/m²
- 80% coton peign , 20% polyester
- fermeture glissi re compl te
- col mont en bord c te
- couture d corative sur les manches mont es et les poignets, sur le bord des poches avant, au dos des manches jusqu la ceinture
- poignets et bande de taille en bord c te.

S, M, L, XL, 2XL, 3XL

White Black Navy Red

S, M, L, XL, 2XL

Used Brown

S 3XL: 20

283.05 Active Sweatjacket Women — ST5710

- 270 g/m²
- 80% coton ringspun, 20 % polyester
- capuche doublée avec cordon large et embout métallique (sans nickel)
- intérieur brossé
- bande de propreté
- fermeture glissière ton sur ton avec curseur métallique (sans nickel)
- poche kangourou
- large bord côte aux poignets et taille avec élasthanne
- surpiqûres décoratives
- coutures latérales
- taille standard

S, M, L, XL

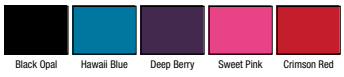

S-XL: 24

294.05 Active Sweatjacket Men — ST5610

- 270 g/m²
- 80% coton ringspun, 20 % polyester
- Grey heather: 70% coton, 30% coton
- intérieur brossé
- capuche doublée avec cordon large et embout métallique (sans nickel)
- bande de propreté
- fermeture glissière ton sur ton avec curseur métallique (sans nickel)
- poche kangourou
- large bord côte aux poignets et taille avec élasthanne
- surpiqûres décoratives
- coutures latérales
- taille standard

S, M, L, XL, 2XL

S-2XL: 24

256.01 Lady-Fit Sweat Jacket — 62-116-0

- 280 g/m²
- 70% coton ringspun, 30% polyester
- fermeture glissière couverte pour plus de facilité d'impression
- col droit avec bande de propreté en jersey simple
- fermeture glissière étroite pleine longueur et 2 poches plaquées
- bord côte en coton/élasthanne à la taille et aux poignets pour un meilleur maintien.

Disponible aussi en tailles hommes (code 204.01, page 142)

XS (8), S (10), M (12), L (14), XL (16), 2XL (18)

XS-2XL: 24

203.01 Sweat Jacket — 62-228-0

- 280 gr/m²
- 70% coton ringspun, 30% polyester
- col droit de même matériau
- bande de propreté
- fermeture glissière complète
- manches raglan
- poches de côté
- bord en coton/élasthanne aux manches et à la taille pour un meilleur maintien

Disponible aussi en tailles enfants (code 211.01, page 249)

S, M, L, XL, 2XL

S-2XL: 24

Lorsqu'il s'agit de matières mélangées, la composition des mélanges peut être différente.

204.01 Sweat Jacket 62?230?0

- ? 280 g/m²
- ? 80% coton (l Belcoro?), 20% polyester
- ? fermeture ? glissi?re pleine longueur couverte pour faciliter l?impression
- ? col droit avec bande de propret? en jersey simple
- ? poches appliqu?es
- ? taille et poignets en coton/ lycra? pour un meilleur maintien.

Disponible aussi en tailles femmes (code 256.01, page 141)

256.01

S, M, L, XL, 2XL

White Black Heather Grey Light Graphite Deep Navy

S?2XL: 24

Belcoro. THE DISTINGUISHED YARN Softer feel for comfort

203.54 Sports Sweat 5421 FRO

- ? 310 g/m²
- ? 70% coton ringspun peign?, 30% polyester
- ? coton ?gyptien ? longues bres
- ? tissu 3 couches pour une surface douce
- ? int?rieur bross?
- ? teint? 2 fois
- ? fermeture ? glissi?re YKK
- ? bande et fermeture ? glissi?re contrast?es
- ? 2 poches sur le c?t?
- ? double surpiq?re
- ? lycra dans les bords c?tes
- ? mod?le casual

S, M, L, XL, 2XL

Black Navy Deep Red

S?2XL: 10

129.06 Cotton Spandex Cadet Jacket 807

- ? 220 gm/2
- ? 95% coton peign? ringspun, 5% Spandex
- ? col of cier
- ? veste l?g?rement raglan
- ? fermeture ? glissi?re YKK
- ? poches rapport?es
- ? coutures lat?rales

S, M, L, XL, 2XL

White Black Navy Pink

S?2XL: 18

256.54 Ladies Sports Sweat 5422

- ? 310 g/m²
- ? 70% coton ringspun peign?, 30% polyester
- ? coton ?gyptien ? longues bres
- ? tissu 3 couches pour une surface douce
- ? int?rieur bross?
- ? teint? 2 fois
- ? fermeture ? glissi?re YKK
- ? bande et fermeture ? glissi?re contrast?es
- ? 2 poches sur le c?t?
- ? double surpiq?re
- ? lycra dans les bords c?tes
- ? mod?le casual

S, M, L, XL, 2XL

Black Navy Deep Red

S?2XL: 10

902.01 Lightweight Shorts 64□036□0

- □ 240 g/m²
- □ 80% coton (l Belcoro□), 20% polyester
- □ polaire non bross□ tr□s l□ger
- □ taille □lastiqu□e avec cordon
- □ poches lat□rales
- □ l Belcoro□ pour un toucher doux et des facilit□s d□impression

S, M, L, XL, 2XL

Black Heather Grey Deep Navy

S□2XL: 24

937.06 Unisex Poly□Cotton Scrunch Pant 3737

- □ 220 g/m²
- □ 60% coton peign□ ringspun, 40% polyester (Athletic Heather: 90% coton peign□ ringpsun, 10% polyester)
- □ taille □lastiqu□e avec cordon de m□me couleur
- □ bandes □lastiqu□es aux chevilles
- □ mod□le moulant

XS□2XL: 12

XS, S, M, L, XL, 2XL

Black Athletic Heather Dark Grey Heather Navy

953.01 Lightweight Jog Pants 64□038□0

- □ 240 g/m²
- □ 80% coton (l Belcoro□), 20% polyester
- □ polaire non bross□ tr□s l□ger
- □ taille □lastiqu□e avec cordon
- □ poches lat□rales
- □ coupe droite
- □ l Belcoro□ pour un toucher doux et des facilit□s d□impression

Disponible aussi en tailles enfants (code 908.01, page 250)

S, M, L, XL, 2XL

Black Heather Grey Deep Navy

S□2XL: 24

250.09 Ladies Heavy Open Sweatpant 18400FL

- □ 255□270 g/m²
- □ 50% Coton, 50% Polyester pr□□tr□ci
- □ le l air jet yarn apporte plus de douceur et emp□che les peluches
- □ bande de taille □lastique avec cordon de serrage plat
- □ profondes poches de c□□ doubl□es jersey
- □ 5/8□ bord tricot□ □ la poche avant
- □ confortable
- □ l□g□rement taill□ en fuseau avec bas ouvert
- □ coutures triples □ la base.

Disponible aussi en tailles hommes (code 248.09, page 144) et tailles enfants (code 249.09, page 250)

S, M, L, XL, 2XL

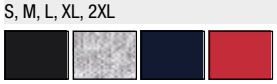

Black Sport Grey Navy Red

S□2XL: 24

Lorsqu□il s□agit de mati□res m□lang□es, la composition des m□langes peut □tre diff□rente.

248.09 Gildan Mens Heavy Open Bottom Sweatpant 18400

- 255270 g/m²
- 50% Coton, 50% Polyester pr?r?tr?ci
- le l air jet yarn apporte plus de douceur et emp?che les peluches
- bande de taille ?lastique avec cordon de serrage
- confortable
- l?g?rement taill? en fuseau avec bas ouvert
- surpiq?re ? la base.

Disponible aussi en tailles femmes (code 250.09, page 143) et tailles enfants (code 249.09, page 250)

S, M, L, XL, 2XL

S?2XL: 36

947.01 Elasticated Cuff Jog Pants 64?040?0

FRO

- 280 g/m²
- 70% coton ringspun, 30% polyester
- taille ?lastiqu?e
- poches lat?rales
- ourlet jambe ?lastiqu?

S, M, L, XL, 2XL

S?2XL: 36

253.01 Open Leg Pants 64?032?0

- 280 g/m²
- 80% coton, 20% polyester
- taille ?lastiqu?e avec cordon de serrage assorti
- poches de c?t?
- devant et dos coup?s diff?remment pour un meilleur tomb?
- jambes sans couture pour une surface d?impression maximale.

Disponible aussi en tailles femmes (code 918.01, page 145)

S, M, L, XL, 2XL

S?XL: 36
2XL: 24

247.01 Jog Pant with elasticated cuffs 64?026?0

- 280 g/m²
- 80% coton, 20% polyester
- bande de taille ?lastique avec cordon de serrage assorti
- poches de c?t?
- coupe diff?rente ? l?avant et ? l?arri?re pour plus de confort.
- pas de coutures ext?rieures.

S, M, L, XL, 2XL

S?2XL: 36

918.01 Lady-Fit Jog Pants — 64?048?0

- ? 280 g/m²
- ? 70% coton, 30% polyester
- ? mat?riau non gratt? pour une allure plus f?minine
- ? bande de taille ?lastique bord 1x1 avec cordon de serrage plat ton sur ton
- ? coupe droite.

Disponible aussi en tailles hommes (code 253.01, page 144)

XS, S, M, L, XL, 2XL

Black Heather Grey Deep Navy

XS?2XL: 24

253.55 Original Jog Pants — FJ001

- ? 300 g/m²
- ? 80% coton, 20% polyester
- ? Style unisexe
- ? Bande de taille en lycra c?tel?
- ? Cordon de m?me couleur
- ? Poches de c?t?
- ? Poches arri?res appliqu?es
- ? Jambes open hem

S, M, L, XL

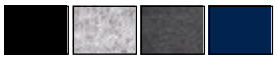
Black Sport Grey Charcoal Navy

S?XL: 24

947.54 Sweat Pants — 5425

- ? 310 g/m²
- ? 70% coton ringspun, 30% polyester
- ? coton ?gyptien ? longues bres
- ? surface douce
- ? couleurs ?clatantes gr, ce ? une double teinture
- ? int?rieur bross?
- ? 2 poches lat?rales et poche arri?re
- ? bord?c?te en lycra pour un meilleur maintien
- ? surpiq?res

XS, S, M, L, XL, 2XL

Black Heather Grey

XS?2XL: 10

948.54 Urban Pants — 5406

- ? 320 g/m²
- ? 100% coton peign? ringspun
- ? coton ?gyptien ? longues bres
- ? non bross?
- ? lav? aux enzymes
- ? bords ?lastiqu?s
- ? mod?le ample

XS, S, M, L, XL, 2XL

Heather Grey

XS?2XL: 10

Lorsqu?il s?agit de mati?res m?lang?es, la composition des m?langes peut ?tre diff?rente.

083.06 Cotton Spandex Fitness Short 825

- 235 g/m²
- 95% coton peigné ringspun, 5% spandex
- prélavé et prérétréci
- taille élastique
- fentes latérales.

S-2XL: 48

S, M, L, XL, 2XL

Black Navy

916.06 Women's Capri Scrunch Pant 816

- 155 g/m²
- 52% coton peigné ringspun, 48% polyester
- bord côte 1x1
- large ruban à la taille avec cordon de même couleur
- bandes élastiquées aux jambes
- pas de coutures latérales pour une plus belle surface

S-XL: 24

S, M, L, XL

Black Dark Grey Heather Deep Heather

912.06 Cotton Spandex Legging 812

- 180 g/m²
- 95% coton peigné ringspun, 5% spandex
- leggings mode
- taille élastique
- pas de coutures latérales pour une plus belle surface

S-XL: 24

S, M, L, XL

Black

918.06 Cotton Spandex Fitness Pant 810

- 270 g/m²
- 87% coton peigné ringspun, 13% spandex
- prétréci
- large ceinture
- jambes étroites
- coutures latérales

S-XL: 24

S, M, L, XL

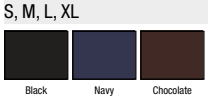

Black Navy Chocolate

Result®

POLAIRES

863.33 / R036J/Y I **825.33** / R198M I **815.33** / R220F

828.17 Mircro Fleece Bodywarmer *TRA801*

REGATTA PROFESSIONAL

- 100% polyester
- polaire s□rie 210□ anti□ peluche
- l□ger
- fermeture □ glissi□re
- poches lat□rales profondes

S□2XL: 16

S, M, L, XL, 2XL

Black | Dark Navy | Classic Red

829.17 Ladies□Mirco Fleece Bodywarmer *TRA802*

FRO

NEW COLOUR

REGATTA PROFESSIONAL

- 100% polyester (polaire s□rie 210 anti□peluche)
- l□ger
- fermeture □ glissi□re
- poches lat□rales profondes
- coupe cintr□e

8□20: 16

8 (34), 10 (36), 12 (38), 14 (40), 16 (42), 18 (44), 20 (46)

Black | Dark Navy | Classic Red

828.05 Active Fleece Vest Men *ST5010*

NEW PRODUCT

Active by Stedman

- 220 g/m²
- 100% polyester (micro polaire avec traitement anti□ peluche)
- respirant
- 2 c□□s bross□s
- col montant
- bande de propret□ en polyester
- empi□cement dos
- fermeture □ glissi□re ton sur ton avec rabat □ l□nt□rieur
- 2 poches
- emmanchures avec bords en polyester
- coutures lat□rales
- base r□glable
- taille standard

S□2XL: 24

S, M, L, XL, 2XL

Black Opal | Grey Steel | Blue Midnight | Hawaii Blue | Scarlet Red | Kiwi Green

CONFIDENCE IN TEXTILES Tested for harmful substances according to Oeko-Tex Standard 100

829.05 Active Fleece Vest Women *ST5110*

NEW PRODUCT

Active by Stedman

- 220 g/m²
- 100% polyester (micro polaire avec traitement anti□ peluche)
- respirant
- 2 c□□s bross□s
- col montant
- bande de propret□ en polyester
- empi□cement dos
- fermeture □ glissi□re ton sur ton avec rabat □ l□nt□rieur
- 2 poches
- emmanchures avec bords en polyester
- coutures lat□rales
- taille standard

S□XL: 24

S, M, L, XL

Black Opal | Blue Midnight | Scarlet Red | Cupcake Pink

CONFIDENCE IN TEXTILES Tested for harmful substances according to Oeko-Tex Standard 100

416.17 Haber II Full Zip Bodywarmer *TRA700*

- 250g/m²
- 100% polyester
- polaire 250 series anti peluche Symmetry
- fermeture glissière complète
- emmanchures élastiquées
- 2 poches profondes avec fermeture glissière
- cordon de serrage à la base ajustable.

S, M, L, XL, 2XL, 3XL

Black Dark Navy

S, M, L, XL, 2XL

Bottle Green

S 3XL: 16

419.17 Ladies Haber II Bodywarmer *TRA793*

- 250g/m²
- 250 polaire series anti peluche symmetry
- fermeture glissière complète
- emmanchures élastiquées
- 2 poches profondes avec fermeture glissière
- cordon de serrage élastiqué à la base ajustable.

8 20: 16

8 (34), 10 (36), 12 (38), 14 (40), 16 (42), 18 (44), 20 (46)

Black Dark Navy Blue Skies

846.00 Mens Gilet Outdoor Fleece *R 872M 0*

- 320 g/m²
- 100% polyester anti peluche
- col of cier
- fermeture glissière assortie
- poches de c avec fermeture glissière et int rieur let
- curseur sur toutes les fermetures glissière
- cordon de serrage avec taquets

XS, S, M, L, XL, 2XL

Black Convoy Grey French Navy Bright Royal Classic Red Burgundy

Bottle Green

XS 2XL: 24

884.00 Ladies Gilet Outdoor Fleece *R 872F 0*

- 320 g/m²
- 100% polyester anti peluche
- col of cier
- fermeture glissière assortie
- poches de c avec fermeture glissière
- curseur sur les fermetures glissière
- cordon de serrage à la taille
- g rement cintr e

XS, S, M, L, XL, 2XL

Black Convoy Grey French Navy Bright Royal Classic Red Burgundy

Bottle Green

XS 2XL: 24

864.42 Bodywarmer eece — Traveller +

- 300 g/m²
- 100% polyester
- gilet en polaire ras e, peign e et trait e anti peluche
- avec fermeture glissi re compl te ton sur ton
- poches avec fermeture glissi re
- passepoil ton sur ton aux emmanchures, au col et la base.

XS, S, M, L, XL, 2XL, 3XL

Black Navy Red

XS, S, M, L, XL, 2XL

Charcoal

XS 3XL: 15

864.33 Fleece Bodywarmer — R037X

- 330 g/m²
- 100% micro bre polyester
- fermeture glissi re compl te
- empi cement poitrine
- poches de c t avec fermeture glissi re
- base cintr e.

Disponible aussi en tailles enfants (code 837.33, page 251)

XS, S, M, L, XL, 2XL, 3XL

Black

XS, S, M, L, XL, 2XL

White Navy

S, M, L, XL, 2XL

Royal Red Forest Green Yellow

XS 3XL: 25

861.33 Reversible Polaire/Polyester Bodywarmer — R061X

- ext: 200 g/m², 100% polyester (polaire anti peluche) avec rev tement PVC
- c t r versible: 280 g/m², 100% polyester
- water repellent sur une face et r siste au vent
- col fermeture sur lev e
- fermeture glissi re compl te r versible
- chaque face avec deux poches fermeture glissi re et une poche pour le t l phone
- dos plus long avec cordon de serrage r glable orange
- tissu anti pli
- acc s ais pour l impression et la broderie.

XS 2XL: 20

XS, S, M, L, XL, 2XL

Slate Grey/ Black Navy/Camel Royal/Navy

827.17 Energise II Fleece — TRF561

- 100% polyester (polaire s rie 280 anti peluche)
- fermeture glissi re
- poches lat rales avec fermeture glissi re
- poignets en polaire
- cordon au bord

S 3XL: 16

S, M, L, XL, 2XL, 3XL

Black/Ash Ash/Black Navy/Ash Royal/Ash Classic Red/Ash Bayleaf/Ash

852.33 Tech3 Sport Fleece 1/4 Zip Sweater — R086X

- 330 g/m²
- micro bre polaire Tech3ô trait anti bouloche
- bande de propret
- respirant
- fermeture glissi re 1/4
- manches droites sans bord
- 2 poches de c t
- base ajustable avec cordon de serrage et stoppeurs
- biais contrast sur la fermeture glissi re, les manches et le long des c t s.

XS, S, M, L, XL, 2XL

XS 2XL: 10

881.05 Active Fleece Half Zip Men — ST5020

- 220 g/m²
- 100% polyester (micro polaire avec traitement anti peluche)
- respirant
- 1 c t bross
- col montant
- bande de propret en polyester
- empi cement dos
- fermeture glissi re 1/4 ton sur ton avec rabat l int rieur
- coutures lat rales
- base r glable
- taille standard

S, M, L, XL, 2XL

S 2XL: 24

801.33 Micron Fleece — R114X

- 200 g/m²
- 100% polyester trait anti peluche
- fermeture glissi re assortie
- manches raglan
- couture d corative sur les poches de c t
- surpiq res aux poignets et la base
- coutures lat rales
- convient la broderie et au transfert digital

Disponible aussi en tailles enfants (code 803.33, page 251)

XS, S, M, L, XL, 2XL, 3XL

XS 3XL: 25

881.00 1/4 Zip Micro eece — R881M0

- 190 g/m²
- 100% polyester micro bre trait anti peluche
- empi cement dos
- col droit avec bord jersey simple
- piq res d coratives aux paules et aux manches
- fermeture glissi re 1/4 asssortie
- nition droite aux manches
- bas droit avec fentes lat rales.

S, M, L, XL, 2XL

S 2XL: 24

821.17 Micro Zip Neck Fleece *TRF549*

- 100% polyester (micro eece série 170)
- léger
- fermeture glissière 1/4 avec protège-menton
- manches setin
- poignets en polaire

S-4XL: 16

S, M, L, XL, 2XL, 3XL, 4XL

822.17 Ladies Micro Zip Neck Fleece *TRF562*

- 100% polyester (micro eece série 170)
- léger
- fermeture glissière 1/4 avec protège-menton
- manches setin
- poignets en polaire
- coupe cintrée

10-20: 16

10 (36), 12 (38), 14 (40), 16 (42), 18 (44), 20 (46)

805.33 Micron Fleece Mid Layer Top *R112X*

- Ext: 200 g/m², 100% Polyester, Super Soft Micro Fleece
- 1/4 zip
- manches raglan
- bande de propret dans le cou
- Super stretch
- coutures plates.

XS, S, M, L, XL, 2XL, 3XL

XS-3XL: 25

865.33 1/4 Zip Fleece Top *R033X*

- 330 g/m²
- 100% polyester
- polaire traité anti-peluche
- fermeture glissière 1/4
- col montant
- poches en biais
- fentes latérales
- poignets élastiqués.

XS, S, M, L, XL, 2XL

S, M, L, XL, 2XL

XS-2XL: 20

852.00 Adult's Quarter Zip Outdoor Fleece — R874M0

- 320 g/m²
- 100% polyester anti-peluche
- col cheminée
- fermeture éclair 1/4 assortie
- manches setin
- poches de côté avec fermeture éclair
- curseur sur les fermetures éclair
- cordon de serrage avec taquets

XS, S, M, L, XL, 2XL

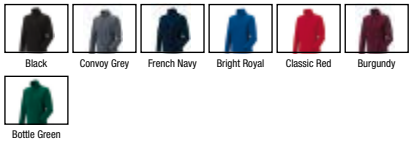

Black | Convoy Grey | French Navy | Bright Royal | Classic Red | Burgundy | Bottle Green

XS-2XL: 24

817.33 1/4 Zip Lined Fleece — R017X

- 330 g/m²
- 100% polyester, anti-peluche
- doublure 100% polyester
- résiste au vent
- fermeture éclair 1/4 au col
- empiècement décoratif sur l'avant et l'arrière
- poignets élastiqués
- 2 poches sur le côté et 1 poche à l'intérieur
- cordons ajusteurs à la base
- accès non apparent pour faciliter la décoration.

S, M, L, XL, 2XL, 3XL

Navy

S, M, L, XL, 2XL

Black

S-3XL: 10

865.11 Half Zip Active Fleece — KK901

- 300 g/m²
- 100% polyester (polaire anti-peluche)
- manches setin
- fermeture éclair 1/4
- tissage Grizzly
- poches de côté avec fermeture éclair
- base et poignets élastiqués

XS, S, M, L, XL, 2XL

Black | Navy

XS-2XL: 10

811.17 Thor Overhead Fleece — TRA510

- 250 g/m²
- 100% polyester
- 1/2 fermeture éclair
- poignets en polaire
- 2 poches profondes avec fermeture éclair
- cordon de serrage à la base ajustable.

S, M, L, XL, 2XL, 3XL

Black | Dark Navy | Classic Red

S-3XL: 16

823.05 Active Fleece Jacket Men — ST5030

- 220 g/m²
- 100% polyester (micro polaire avec traitement anti-peluche)
- respirant
- 2 côtés brossés
- col montant
- bande de propreté en polyester
- empiècement dos
- fermeture à glissière ton sur ton avec rabat à l'intérieur
- 2 poches
- coutures latérales
- base réglable
- taille standard

S, M, L, XL, 2XL

S-2XL: 24

822.05 Active Fleece Jacket Women — ST5100

- 220 g/m²
- 100% polyester (micro polaire avec traitement anti-peluche)
- respirant
- 2 côtés brossés
- col montant
- bande de propreté en polyester
- empiècement dos
- fermeture à glissière ton sur ton avec rabat à l'intérieur
- 2 poches
- coutures latérales
- taille standard

S, M, L, XL

S-XL: 24

865.42 1/4 Zip Fleece Top — Highlander +

- 300 g/m²
- 100% polyester
- polaire en matière rasée
- peignée et traitée anti-peluche
- col montant avec fermeture à glissière 1/4 assortie
- manches montées avec poignets
- poches en biais dans la couture
- taille réglable par lien coulissant élastique avec stoppeurs
- convient pour impressions / broderies.

XS, S, M, L, XL, 2XL, 3XL

XS, S, M, L, XL, 2XL

XS-3XL: 15

870.33 High Grade Micro Fleece Horizon Jacket *R115M*

- 280 g/m²
- 100% micro bre polyester
- coupe mode
- biais d coratif au col et surpiq re aux manches
- fermeture glissi re compl te assortie
- 2 poches de c t avec fermeture glissi re
- dos plus long.

XS, S, M, L, XL, 2XL, 3XL

Black Navy

XS, S, M, L, XL, 2XL

Dove Grey Cardinal Red

XS 3XL: 20

822.33 La Femme Micro Fleece *R115F*

- 280 g/m²
- 100% polyester micro polaire
- col droit avec bord polyester
- fermeture glissi re compl te assortie
- poches de c t avec fermeture glissi re
- coupe mode.

XS, S, M, L, XL, 2XL

Black Dove Grey Navy Cardinal Red

XS 2XL: 20

823.17 Micro Full Zip Fleece *TRF557*

- 100% polyester (micro eece s rie 210)
- l ger
- fermeture glissi re
- poches lat rales avec fermeture glissi re
- poignets en polaire
- cordon au bord

S, M, L, XL, 2XL, 3XL, 4XL

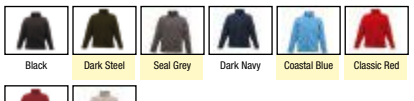

Black Dark Steel Seal Grey Dark Navy Coastal Blue Classic Red Bordeaux Bayleaf

S 4XL: 16

824.17 Ladies Micro Full Zip Fleece *TRF565*

- 100% polyester (micro eece s rie 210)
- l ger
- fermeture glissi re
- poches lat rales avec fermeture glissi re
- poignets en polaire
- cordon au bord
- coupe cintr e

10 20: 16

10 (36), 12 (38), 14 (40), 16 (42), 18 (44), 20 (46)

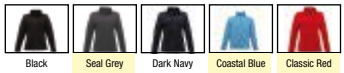

Black Seal Grey Dark Navy Coastal Blue Classic Red

801.54 Active Fleece — 9160

- 170 g/m²
- 100% polyester
- micro eece anti-peluche
- manches raglan
- fermeture glissière pleine longueur
- rabat tempête coupé au laser
- 2 poches de côté avec fermeture glissière
- coupe ajustée

S, M, L, XL, 2XL, 3XL

Black Dark Grey

S-3XL: 10

802.54 Ladies Active Fleece — 9170

- 170 g/m²
- 100% polyester
- micro eece anti-peluche
- manches raglan
- fermeture glissière pleine longueur
- rabat tempête coupé au laser
- 2 poches de côté avec fermeture glissière
- coupe ajustée

S, M, L, XL, 2XL, 3XL

Black Dark Grey

S-3XL: 10

880.00 Full Zip Micro eece — R-880M-0

- 190 g/m²
- 100% polyester micro bre anti-peluche
- col of cier avec protection menton
- étiquette dos doublée pour la personnalisation
- piqûres décoratives aux épaules et aux manches
- fermeture glissière complète assortie avec protection menton
- nition droite aux manches et à la base
- poches latérales avec fermeture glissière
- fentes latérales.

XS, S, M, L, XL, 2XL

Black French Navy Classic Red

XS-2XL: 24

822.00 Micro eece Full Zip — R-883F-0

- 190 g/m²
- 100% polyester micro eece anti-peluche
- col of cier avec protection au menton
- manches droites sans bordure
- fermeture glissière intégrale et assortie
- poches latérales avec fermeture glissière
- empiècements sur les côtés pour une coupe ajustée
- bas légèrement arrondi
- bords manches et base bordés en simple jersey
- étiquette dos doublée pour la personnalisation
- bords manches et base bordés en simple jersey.

XS, S, M, L, XL

Black French Navy Classic Red

XS-XL: 24

442.33 Osaka Tech Fleece Soft Shell *R131M*

- 370 g/m²
- ext:100% polyester, combinaison de polyester/ eece (paules, buste et dos en micro lece; c t s et int rieur bras en softshell)
- couche interm diaire: membrane TPU respirante, imperm able et respirante
- int: 100% polyester
- r siste au vent et waterproof (7.000 mm)
- respirant (3.000 g/m² en 24h)
- s chage rapide
- fermeture glissi re compl te
- poches de c t avec fermeture glissi re non apparente
- coupe confortable.

S BXL: 10

S, M, L, XL, 2XL, 3XL

446.33 Osaka Fleece Soft Shell Ladies *R131F*

- 370 g/m²
- Ext: T750D/144F combinaison de polyester/ polaire soft shell (paules, devant et dos: micro polaire, c t et int rieur des bras: structure soft shell)
- couche interm diaire: membrane respirante TPU
- doublure int rieure: doublure aux paules en polyester/ lasthanne
- coupe vent et imperm able
- respirant (3.000 g/m² en 24h)
- s chage rapide
- fermeture glissi re compl te
- poches de c t avec fermeture glissi re non apparente
- coupe ajust e.

XS XL: 10

XS, S, M, L, XL

803.42 Micro Fleece Full Zip — ID.501

- 280 g/m²
- 100% polyester (polaire anti- peluche)
- bande de propret-
- fermeture - glissi-re pleine longueur ton sur ton
- 2 poches - l-avant avec fermeture - glissi-re
- open hem
- taille moyenne

XS, S, M, L, XL, 2XL, 3XL, 4XL

Black | Dark Grey | Navy | Royal | Red | Forest Green

XS, S, M, L, XL, 2XL, 3XL

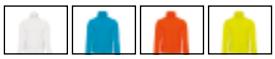

White | Atoll | Pumpkin Orange | Pixel Lime

XS-4XL: 15

804.42 Ladies-Micro Fleece Full Zip — ID.501 Women

- 280 g/m²
- 100% polyester (polaire anti- peluche)
- bande de propret-
- fermeture - glissi-re pleine longueur ton sur ton
- 2 poches - l-avant avec fermeture - glissi-re
- open hem
- taille moyenne

XS, S, M, L, XL, 2XL, 3XL

Black | Dark Grey | Navy | Royal | Red | Forest Green

XS, S, M, L, XL, 2XL

White | Atoll | Pumpkin Orange | Pixel Lime

XS-3XL: 15

820.00 Men's Outdour Fleece — R-870M-0

- 320 g/m²
- 100% polyester anti-peluche
- col of cier
- fermeture - glissi-re assortie
- manches set-n
- poches de c-t- avec fermeture - glissi-re
- cordon de serrage avec taquets

Disponible aussi en tailles enfants (code 818.00, page 252) et tailles femmes (code 819.00, page 158)

818.00

XS, S, M, L, XL, 2XL, 3XL, 4XL

Black | Convoy Grey | French Navy | Bright Royal | Classic Red | Burgundy

Bottle Green

XS-4XL: 24

819.00 Ladies-Full Zip Outdour Fleece — R-870F-0

- 320 g/m²
- 100% polyester anti-peluche
- col of cier
- fermeture - glissi-re ton sur ton
- manches set-n
- poches de c-t- avec fermeture - glissi-re, int-rieur let
- cordon de serrage avec taquets
- l-g-rement cintr- - la taille

Disponible aussi en tailles enfants (code 818.00, page 252) et tailles hommes (code 820.00, page 158)

818.00

XS, S, M, L, XL, 2XL

Black | Convoy Grey | French Navy | Bright Royal | Classic Red | Bottle Green

XS-2XL: 24

870.52 Men's Full Zip Fleece — SG80

- 320 g/m²
- 100% polyester antipeluche
- compact pour plus de chaleur
- surface lisse
- fermeture à glissière et pull tab ton sur ton avec curseur argenté
- moins volumineux que les polaires traditionnelles
- conçue pour être portée en dessous d'autres vêtements
- coutures latérales.

Disponible aussi en tailles enfants (code 818.52, page 252) et tailles femmes (code 819.52, page 159)

S, M, L, XL, 2XL, 3XL

S–3XL: 25

819.52 Ladies' Full Zip Fleece — SG80F

- 320 g/m²
- 100% polyester traité antipeluche
- fermeture à glissière et pull tab ton sur ton avec curseur argenté
- structure compacte
- moins de volume que les polaires traditionnelles
- conçue pour porter en dessous d'autres vêtements
- coutures latérales.

Disponible aussi en tailles enfants (code 818.52, page 252) et tailles hommes (code 870.52, page 159)

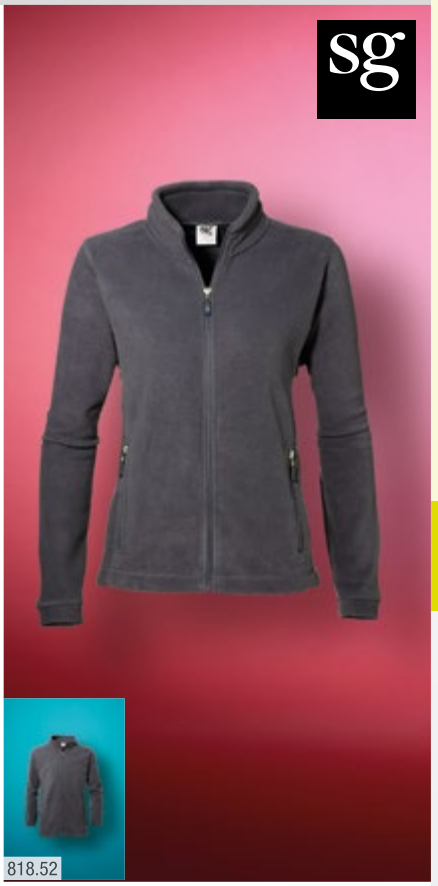

XS, S, M, L, XL, 2XL

XS–2XL: 25

866.33 Full Zip Active Fleece Jacket — R036X

- 330 g/m²
- 100% polyester
- fermeture à glissière intégrale
- grandes poches de côté
- poignets froncés
- base coulissante avec lien élastiqué.

Disponible aussi en tailles enfants (code 863.33, page 252)

XS, S, M, L, XL, 2XL, 3XL

XS, S, M, L, XL, 2XL

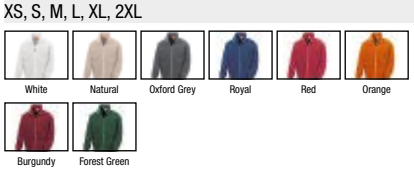

XS–3XL: 20

870.42 Outdoor Full Zip Fleece — Icewalker +

- 300 g/m²
- 100% polyester
- polaire peignée et traitée antipeluche
- manches montées
- fermeture à glissière complète ton sur ton
- 2 poches avec fermeture à glissière
- taille réglable par lien coulissant élastique avec stoppeurs
- décoration aisée.

XS, S, M, L, XL, 2XL, 3XL

XS, S, M, L, XL, 2XL

XS–3XL: 15

801.42 Men's Fleece Full Zip — *Coolstar Men*

- 170 g/m²
- 100% micro-polaire polyester traité anti-peluche
- fermeture éclair glissière assortie avec protège-menton
- poches de côté en diagonale avec fermeture éclair glissière
- surpiqûres aux poignets et à la base.

S, M, L, XL, 2XL, 3XL

S-3XL: 15

802.42 Polar damski Full Zip — *Coolstar Women*

FRO

- 170 g/m²
- 100% micro-polaire polyester traité anti-peluche
- fermeture éclair glissière complète assortie avec protège-menton
- soufflets à la poitrine et sur le côté pour une coupe cintrée
- poches de côté avec fermeture éclair glissière
- surpiqûres aux poignets et à la base.

XS, S, M, L, XL, 2XL

XS-2XL: 15

803.18 Nordic Bonded Fleece Jacket — *CXF-2*

NEW PRODUCT

STORMTECH

- 450 g/m²
- 100% polyester, doublé micropolaire
- fermeture éclair glissière avec protège menton et rabat tempête intérieur
- manches setâin
- poches chauffe-mains avec fermeture éclair glissière
- sortie média
- dos légèrement plus long
- base ajustable

S, M, L, XL, 2XL, 3XL, 4XL, 5XL

S, M, L, XL, 2XL, 3XL

S-5XL: 13

804.18 Women's Nordic Bonded Fleece Jacket — *CXF-2W*

NEW PRODUCT

STORMTECH

- 450 g/m²
- 100% polyester, doublé micropolaire
- capuche intégrée
- fermeture éclair glissière avec protège menton et rabat tempête intérieur
- manches setâin
- poches chauffe-mains avec fermeture éclair glissière
- sortie média
- dos légèrement plus long
- base ajustable

XS, S, M, L, XL, 2XL

XS-2XL: 13

831.05 Active Bonded Fleece Jacket Women — ST5910

- 240 g/m²
- 100% polyester (doubl polyester)
- mat riau doux
- int rieur bross
- col of cier
- empi cement demi lune dans le cou
- fermeture glissi re ton sur ton avec rabat temp te l int rieur
- 2 poches
- ori ce pour le pouce
- panneaux de c t et coutures lat rales
- coutures plates d coratives
- taille r guli re

S, M, L, XL

S 2XL: 10

830.05 Active Bonded Fleece Jacket Men — ST5810

- 240 g/m²
- 100% polyester (doubl polyester)
- mat riau doux
- int rieur bross
- col of cier
- empi cement demi lune dans le cou
- fermeture glissi re ton sur ton avec rabat temp te l int rieur
- 2 poches
- poignets de m me mat riau et bande de taille
- panneaux de c t et coutures lat rales
- coutures plates d coratives
- taille r guli re

S, M, L, XL, 2XL

S 2XL: 10

825.05 Active Teddy Fleece Jacket Men — ST5050

- 400 g/m²
- 100% polyester (doubl polaire)
- ext: micropolaire (anti peluche), int: polaire contrast
- col montant
- bande de propret
- fermeture glissi re avec rabat temp te l int rieur
- 2 poches
- biais contrast s
- coutures lat rales
- taille r guli re

S, M, L, XL, 2XL

S 2XL: 10

824.05 Active Teddy Fleece Jacket Women — ST5130

- 400 g/m²
- 100% polyester (doubl polaire)
- ext: micropolaire (anti peluche), int: polaire contrast
- col montant
- bande de propret
- fermeture glissi re avec rabat temp te l int rieur
- 2 poches
- biais contrast s
- coutures lat rales
- taille r guli re

Disponible aussi en tailles hommes (code 825.05, page 161) et tailles enfants (code 826.05, page 253)

S, M, L, XL

S 2XL: 10

825.33 Huggy Jacket — R198M

- 400 g/m²
- Ext: 100% polyester (mico eece)
- int: 100% polyester (polaire)
- surpiqûre contrastée grise
- résiste au vent
- col montant
- fermeture à glissière pleine longueur
- poches à l'avant avec fermeture à glissière
- bande d'élasthanne aux poignets, col et bord
- convient pour la broderie

S–2XL: 10

S, M, L, XL, 2XL

Black

855.05 Active Bonded Fleece Hoody Men — ST5800

- 240 g/m²
- 100% polyester (doublé polyester)
- matériau doux
- intérieur brossé
- capuche avec panneau central et cordon
- bande de propreté en chevron
- empiècement demi-lune dans le cou
- 2 poches
- poignets de même matériau et bande de taille
- panneaux de côté et coutures latérales
- coutures plates décoratives
- taille régulière

S, M, L, XL, 2XL

S–2XL: 10

824.33 Ladies Huggy Jacket — R198F

- 400 g/m²
- Ext: 100% polyester (mico eece)
- int: 100% polyester (polaire)
- surpiqûre contrastée grise
- résiste au vent
- col montant
- fermeture à glissière pleine longueur
- poches à l'avant avec fermeture à glissière
- bande d'élasthanne aux poignets, col et bord
- coupe cintrée
- convient pour la broderie

XS (8), S (10), M (12), L (14), XL (16), 2XL (18)

Black

XS–2XL: 10

820.17 Ladies Thor III Fleece — TRF541

- 280 g/m²
- polaire 280 series anti- peluche Symmetry
- fermeture glissière complète
- 2 poches profondes avec fermeture glissière
- poignets en polaire
- cordon de serrage élastiqué à la base
- coupe cintrée.

36-46: 16

36, 38, 40, 42, 44, 46

818.17 Thor III Fleece Jacket — TRF532

- 280g/m²
- polaire 280 series anti- peluche Symmetry
- fermeture glissière complète
- 2 poches profondes avec fermeture glissière
- poignets en polaire
- cordon de serrage à la base ajustable
- polaire Symmetry plus léger/plus chaud.
- se combine à Gibson III Interactive Jacket (407.17) pour obtenir une veste 3 en 1

XS-4XL: 16

XS, S, M, L, XL, 2XL, 3XL, 4XL

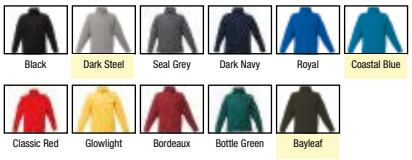

801.17 Optimise Fleece Jacket — TRF568

- 96% polyester, 4% élasthanne (anti peluche)
- micropolaire série 240
- intérieur brossé
- coutures plates
- manches set in
- 2 poches avec fermeture à glissière
- poignets élastiqués
- panneaux latéraux en polyester

S-3XL: 8

S, M, L, XL, 2XL, 3XL

885.33 Ladies Fleece Jacket — R085F

- 300 g/m²
- 100% eece polyester
- traité anti-peluche
- léger
- cintré
- petite fermeture à glissière sur la gauche pour ajuster la taille
- poches latérales
- coupe très cintrée.

XS-2XL: 20

XS, S, M, L, XL, 2XL

809.33 Fashion Fit Outdoor Fleece *R220M*

- 280 g/m² polaire luxueux
- 100% Polyester
- fermeture glissière pleine longueur
- 2 poches avant avec fermeture glissière
- base ajsutable avec cordon
- manches setin
- convient la broderie, l impression digitale et le laser

XS, S, M, L, XL, 2XL, 3XL

Black Navy

S, M, L, XL, 2XL, 3XL

Pure Grey Electric Blue Flame Red Vivid Green

XS3XL: 20

815.33 Womens Fashion Fit Outdoor Fleece *R220F* FRO

- 280 g/m²
- 100% polyester
- respirant
- bande de propret
- manches setin
- fermeture glissière pleine longueur
- poches avec fermeture glissière
- poignets lastiqus
- surpiqres
- cintr
- convient la broderie, limpression digitale et le laser

XS, S, M, L, XL, 2XL

Black Pure Grey Navy Electric Blue Flame Red Vivid Green

XS2XL: 20

819.01 Lady Fit Fleece Jacket *62066*

- 300 g/m²
- 100% polaire polyester trait anti peluche
- col droit
- manches raglan
- fermeture glissière complte invisible
- poches de ct avec fermeture glissière complte
- souf ets sur le ct pour une coupe ajuste.

Disponible aussi en tailles enfants (code 863.01, page 252) et tailles hommes (code 870.01, page 164)

S, M, L, XL, 2XL

Black Deep Navy Royal Red Bottle Green

S2XL: 12

870.01 Outdoor Full Zip Fleece *62510*

- 300 g/m² polyester
- polaire
- fermeture glissière complte assortie
- coutures plates raglan sur les paules
- manches montes
- poches diagonales avec fermeture glissière
- taille avec lien lastique.

Disponible aussi en tailles femmes (code 819.01, page 164) et tailles enfants (code 863.01, page 252)

S, M, L, XL, 2XL

Black Smoke Deep Navy Royal Red Bottle Green

S2XL: 12

Active by Stedman®
Active Power Fleece Jacket for men [818.05]

818.05 Active Power Fleece Jacket — ST5040

- 280 g/m²
- 100% polyester (polaire traité anti peluche)
- capuche avec panneau central
- bande de propreté en chevron contrastée
- manches raglan avec empiècement aux épaules
- fermeture éclair glissière contrastée avec rabat tempête interne
- 2 poches avec fermeture éclair glissière
- biais contrastés aux manches à la capuche et dans le rabat tempête
- coutures plates contrastées
- panneaux de côté avec coutures latérales
- large cordon de couleur contrastée
- taille réglière

S, M, L, XL, 2XL

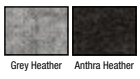

S–2XL: 10

820.05 Active Power Fleece Jacket Women — ST5120

- 280 g/m²
- 100% polyester (polaire traité anti peluche)
- capuche avec panneau central
- bande de propreté en chevron contrastée
- manches raglan avec empiècement aux épaules
- fermeture éclair glissière contrastée avec rabat tempête interne
- 2 poches avec fermeture éclair glissière
- biais contrastés aux manches à la capuche et dans le rabat tempête
- coutures plates contrastées
- panneaux de côté avec coutures latérales
- large cordon de couleur contrastée
- taille réglière

S, M, L, XL

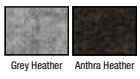

S–XL: 10

802.17 Classic Fleece Jacket — TRF570

- 100% polyester (anti peluche)
- polaire s?ries 250
- int?rieur bross?
- manches set in
- 2 poches avec fermeture ? glissi?re
- base ajustable par cordon

S?4XL: 16

S, M, L, XL, 2XL, 3XL, 4XL

825.17 Barricade 300 Fleece — TRF553

- 100% polyester (polaire s?rie 300 anti?peluche)
- fermeture ? glissi?re
- poches lat?rales avec fermeture ? glissi?re
- poignets en polaire

S?4XL: 16

S, M, L, XL, 2XL, 3XL, 4XL

826.17 Barricade 350 Heavyweight Fleece — TRF554

- 100% polyester (polaire s?rie 350 anti?peluche)
- fermeture ? glissi?re
- poches lat?rales avec fermeture ? glissi?re
- poignets en polaire

S?4XL: 16

S, M, L, XL, 2XL, 3XL, 4XL

808.33 Core Polartherm? Quilted Winter Fleece — R219X

- Ext: 280 g/m², 100% Polyester compact? luxueux
- Int: 100% matelassage polyester avec rembourrage isolant polaire 150 g/m²
- fermeture ? glissi?re pleine longueur
- 2 poches avec fermeture ? glissi?re
- poignets ?lastiqu?s
- cordon de serrage

S?4XL: 8

S, M, L, XL, 2XL, 3XL, 4XL

832.05 Active Knit Fleece Jacket Men — ST5850

- 270 g/m²
- 100% polyester (polaire tricoté)
- tricot
- intérieur brossé
- col officier
- empiècement demi-lune dans le cou
- fermeture éclair contrastée
- 2 poches
- poignets de même matériau et bande de taille
- coutures latérales
- coutures plates
- taille réglière

S, M, L, XL, 2XL

S–XL: 10

833.05 Active Knit Fleece Jacket Women — ST5950

- 270 g/m²
- 100% polyester (polaire tricoté)
- tricot
- intérieur brossé
- col officier
- cordon avec embouts métalliques (sans nickel)
- fermeture éclair glissière contrastée
- 2 poches avec fermeture éclair glissière contrastée
- biais contrastés à la capuche, aux manches et à la base
- coutures latérales
- coutures plates

S, M, L, XL

S–XL: 10

810.54 Aspen Fleece Jacket 9615

- 280 g/m²
- 100% polyester
- intérieur brossé
- fermeture éclair
- 2 poches sur le devant
- modèle près du corps

S, M, L, XL, 2XL, 3XL

Black Grey Melange

S–3XL: 10

870.11 Full Zip Active Fleece KK903

- 300 g/m²
- 100% polyester (polaire anti-peluche)
- manches setin
- fermeture éclair
- tissage Grizzly
- poches de côté avec fermeture éclair
- base et poignets élastiqués

XS, S, M, L, XL, 2XL, 3XL

Black Navy

XS–3XL: 10

811.54 Ladies Aspen Fleece Jacket 9616

- 280 g/m²
- 100% polyester
- intérieur brossé
- fermeture éclair
- 2 poches sur le devant
- modèle près du corps

S, M, L, XL, 2XL, 3XL

Black Grey Melange

S–3XL: 10

819.11 Women's Full Zip Active Fleece KK904

- 300 g/m²
- 100% polyester (polaire anti-peluche)
- manches setin
- fermeture éclair
- tissage Grizzly
- poches de côté avec fermeture éclair
- base et poignets élastiqués

XS, S, M, L, XL

Black Navy

XS–XL: 10

830.17 Adamsville Full Zip Fleece *TRF566*

- 240 g/m²
- 100% polyester (polaire Symmetry)
- détails de couleurs contrastées
- fermeture glissière pleine longueur
- 2 poches avec fermeture glissière
- base ajustable avec cordon

XS, S, M, L, XL, 2XL, 3XL

XS-3XL: 16

831.17 Ashville Half Zip Fleece *TRF567*

- 240 g/m²
- 100% polyester (polaire Symmetry)
- détails contrastés
- fermeture glissière 1/4
- base ajustable avec cordon

XS, S, M, L, XL, 2XL, 3XL

XS-3XL: 16

STANDOUT

REGATTA GREAT OUTDOORS

814.17 Omicron II Waterproof Fleece Jacket — TRA644

- 250 g/m²
- polaire 250 series anti- peluche Symmetry
- 100% polyester
- doublure 100% polyamide
- fermeture - glissi-re compl-te
- 2 poches profondes avec fermeture - glissi-re compl-te et une petite poche int-rieure avec fermeture - glissi-re
- rabat temp-te int-rieur
- coutures soud-es
- membrane Isotex 5000 waterproof et respirante
- nition water repellent solide
- fermeture - glissi-re invisible dans la doublure pour faciliter la broderie.

S-XL: 15

S, M, L, XL, 2XL, 3XL

890.42 Waterproof Fleece Jacket — WindProtek

FRO

- 320 g/m²
- 100% polyester micropolaire
- anti-peluche
- couche respirante interm-diaire
- col droit
- poignets -lastiques
- fermeture - glissi-re compl-te
- coupe-vent - l'int-rieur
- poches lat-rales avec fermeture - glissi-re
- base r-glable par cordon -lastique et bloqueurs.

XS, S, M, L, XL, 2XL, 3XL

XS, S, M, L, XL, 2XL

XS-XL: 10

890.33 Climate Stopper Water Resistant Fleece — R109X

- 450 g/m²
- 100% micro bre polaire polyester trait- anti-peluche
- Waterproof (8.000mm) et respirant (3.000g/m²/24h) gr, ce - membrane entre la couche interne et externe
- fermeture - glissi-re compl-te
- rabat int-rieur
- poches de c-t- avec fermeture - glissi-re
- poignets -lastiqu-s
- cordon ajustable avec stoppeurs - la taille.

XS, S, M, L, XL, 2XL, 3XL

XS-XL: 10

SOFTSHELL

438.54 / 9510 I **432.54** / 9554

459.00 Soft Shell Gilet — R141M0

- 340 g/m²
- 92% polyester, 8% lasthanne
- doublure: 100% polyester micro eece
- matriau soft shell 3 couches respirant avec intrieur polaire
- coupevent
- water resistant (5.000mm)
- fermeture glissire complte avec protge menton
- coutures raglan dcoratives
- poches de ct et poche poitrine doubles avec fermeture glissire inverse
- cordon la taille avec stoppeurs
- dos plus long

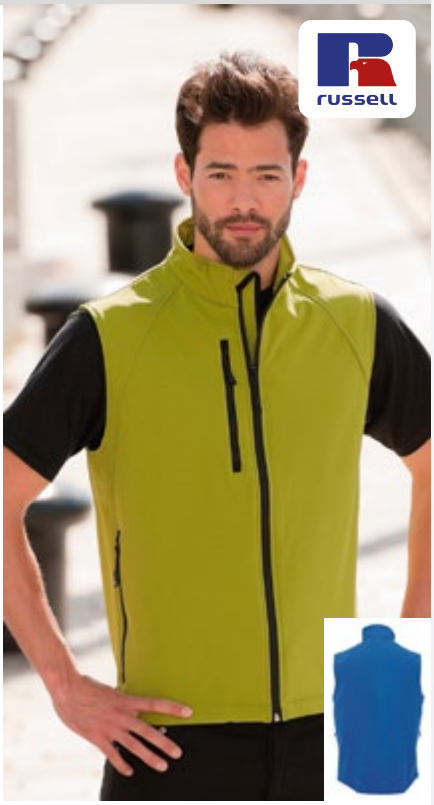

XS2XL: 12

XS, S, M, L, XL, 2XL

Black | Titanium | French Navy | Azure | Classic Red | Cactus

460.00 Ladies Soft Shell Gilet — R141F0

- 340 g/m²
- 92% polyester, 8% lasthanne
- doulure: 100% polyester micro eece
- matriau soft shell 3 couches
- respirant
- water resistant (5.000 mm)
- fermeture glissire complte avec protge menton
- piqres raglan dcoratives
- poches de ct et poche poitrine doubles avec fermeture glissire inverse
- cordon la taille avec stoppeurs
- dos plus long
- coupe fminine
- coupe fminine cintre la taille.

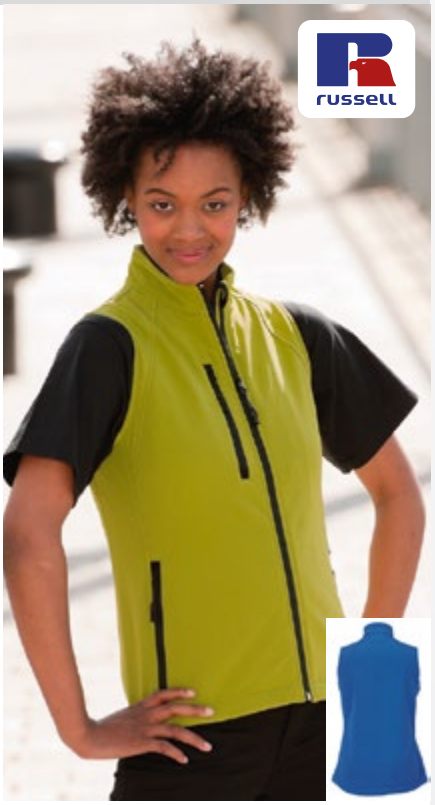

XS2XL: 12

XS, S, M, L, XL, 2XL

Black | Titanium | French Navy | Azure | Classic Red | Cactus

445.17 Flux Softshell Bodywarmer — TRA788

- Ext: 96% polyester, 4% spandex
- int: 100% polyester (eece)
- lger et souple
- nition waterrepellent
- rsiste au vent et sche rapidement
- fermeture glissire
- 2 fermetures glissire en bas et 1 autre la poitrine
- cordon ajustable au bord

S3XL: 16

S, M, L, XL, 2XL, 3XL

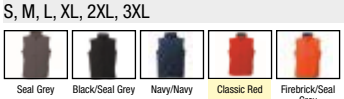

Seal Grey | Black/Seal Grey | Navy/Navy | Classic Red | Firebrick/Seal Grey

444.17 Ladies Flux Softshell Bodywarmer — TRA790

- Ext: 96% polyester, 4% spandex
- int: 100% polyester (eece)
- lger et souple
- nition waterrepellent
- rsiste au vent et sche rapidement
- fermeture glissire complte
- 2 fermetures glissire en bas et 1 autre la poitrine
- cordon ajustable au bord
- coupe cintre

1020: 16

10 (36), 12 (38), 14 (40), 16 (42), 18 (44), 20 (46)

Black/Seal Grey | Navy/Navy | Blue Skies/ Vapour | Classic Red

459.54 Performance Softshell Bodywarmer 9515

- 290-300 g/m²
- 95% polyester, 5% spandex
- membrane TJtech qui résiste au vent et waterproof
- fermeture éclair YCC et rabat tempête intérieur
- poche poitrine avec fermeture éclair
- poches de côté avec fermeture éclair
- base ajustable

S, M, L, XL, 2XL, 3XL

Black

S-3XL: 10

460.54 Ladies Performance Softshell Bodywarmer 9555

- 290-300 g/m²
- 95% polyester, 5% spandex
- membrane TJtech respirante
- fermeture éclair YCC et rabat tempête intérieur
- poche de poitrine avec fermeture éclair
- poches de côté avec fermeture éclair
- base ajsutable

S, M, L, XL, 2XL

Black

S-2XL: 10

412.18 Mens Cirrus H2x Bonded Vest BXV02

- 320 g/m²
- 94% Polyester, 6% Spandex mélangé avec 100% Polyester micro polaire et membrane waterproof
- fermetures éclair avec recouvrement de terminaison
- rabat intérieur
- cordon ajustable d'une seule main à la base
- mélange de shell micro polyester 2 plis
- water resistant: 8,000mm
- respirabilité: 5,000g/m²/24h.

S, M, L, XL, 2XL, 3XL

Black Navy Blue Red

S-3XL: 20

413.18 Ladies Cirrus H2X Bonded Vest BXV02W

- 320 g/m²
- 94% Polyester, 6% Spandex mélangé avec 100% Polyester micro polaire et membrane waterproof
- fermeture éclair avec recouvrement de terminaison
- rabat face intérieure
- shell micropolyester mélangé 2 plis
- cordon de serrage ajustable d'une seule main
- water resistant: 8,000mm
- respirabilité: 5,000g/m²/24h.

XS, S, M, L, XL, 2XL

Black

S, M, L, XL, 2XL

Navy Blue

XS-2XL: 20

459.33 Soft Shell Bodywarmer R123X

- 320 g/m²
- Ext: 93% polyester, 7% Elasthanne
- couche ext: couche intermédiaire: membrane respirante TPU
- couche int: polaire micro bre
- respirant (1.000 g/m² en 24h)
- coupe-vent et imperméable (8.000 mm)
- fermeture YKK complète
- diverses poches
- taille et emmanchures ajustables
- Convient pour la broderie.

S, M, L, XL, 2XL

S-2XL: 10

806.33 Core Softshell Bodywarmer R214X

- 290 g/m²
- Ext: 93% Polyester, 7% Elasthanne
- couche moyenne: TPU 5000 mm waterproof, membrane respirante (1000 g/m² en 24h)
- couche interne: 100% polyester, micro eece
- fermeture à glissière pleine longueur
- super stretch
- rabat interne pour arrêter le vent
- confortable
- 2 poches avec fermeture à glissière
- doublure intérieure grise en polaire

S, M, L, XL, 2XL, 3XL

S-3XL: 20

445.00 Men's SmartSoftshell Gilet R-041M-0

- 315 g/m²
- 100% polyester ext, micro eece int
- offre une grande respirabilité ainsi qu'une bonne protection contre le vent et le froid
- revêtement Te on DWR
- 2 poches avec fermeture à glissière
- fermeture à glissière bidirectionnelle
- accès MP3
- arrière allongement plus long
- bande de propreté

XS, S, M, L, XL, 2XL, 3XL

XS-3XL: 12

444.00 Ladies SmartSoftshell Gilet R-041F-0

- 315 g/m²
- 100% polyester ext, micro eece int
- offre une grande respirabilité ainsi qu'une bonne protection contre le vent et le froid
- revêtement Te on DWR
- 2 poches avec fermeture à glissière
- fermeture à glissière bidirectionnelle
- accès MP3
- arrière allongement plus long
- bande de propreté

XS, S, M, L, XL, 2XL, 3XL

XS-3XL: 12

429.00 Men's SmartSoftshell Jacket R040M0

- 315 g/m²
- 100% polyester ext, micro eece int
- offre une grande respirabilit ainsi qu'une bonne protection contre le vent et le froid
- rev tement DWR Du PontTM Te on
- col cier
- bande de propret
- 2 poches avec fermeture glissi re
- fermeture glissi re bidirectionnelle invers e
- arri re l g rement plus long
- acc s MP3

XS, S, M, L, XL, 2XL, 3XL

Black | Convoy Grey | French Navy | Classic Red

XS 3XL: 12

486.00 Ladies SmartSoftshell Jacket R040F0

- 315 g/m²
- 100% polyester ext, micro eece int
- offre une grande respirabilit ainsi qu'une bonne protection contre le vent et le froid
- rev tement Te on DWR
- 2 poches avec fermeture glissi re
- fermeture glissi re bidirectionnelle
- arri re l g rement plus long
- acc s MP3.

XS (34), S (36), M (38), L (40), XL (42), 2XL (44), 3XL (46)

Black | Convoy Grey | French Navy | Classic Red

XS 3XL: 12

russell

UNE SOFTSHELL D'UN GENRE NOUVEAU

CHAQUE FIBRE RACONTE UNE HISTOIRE

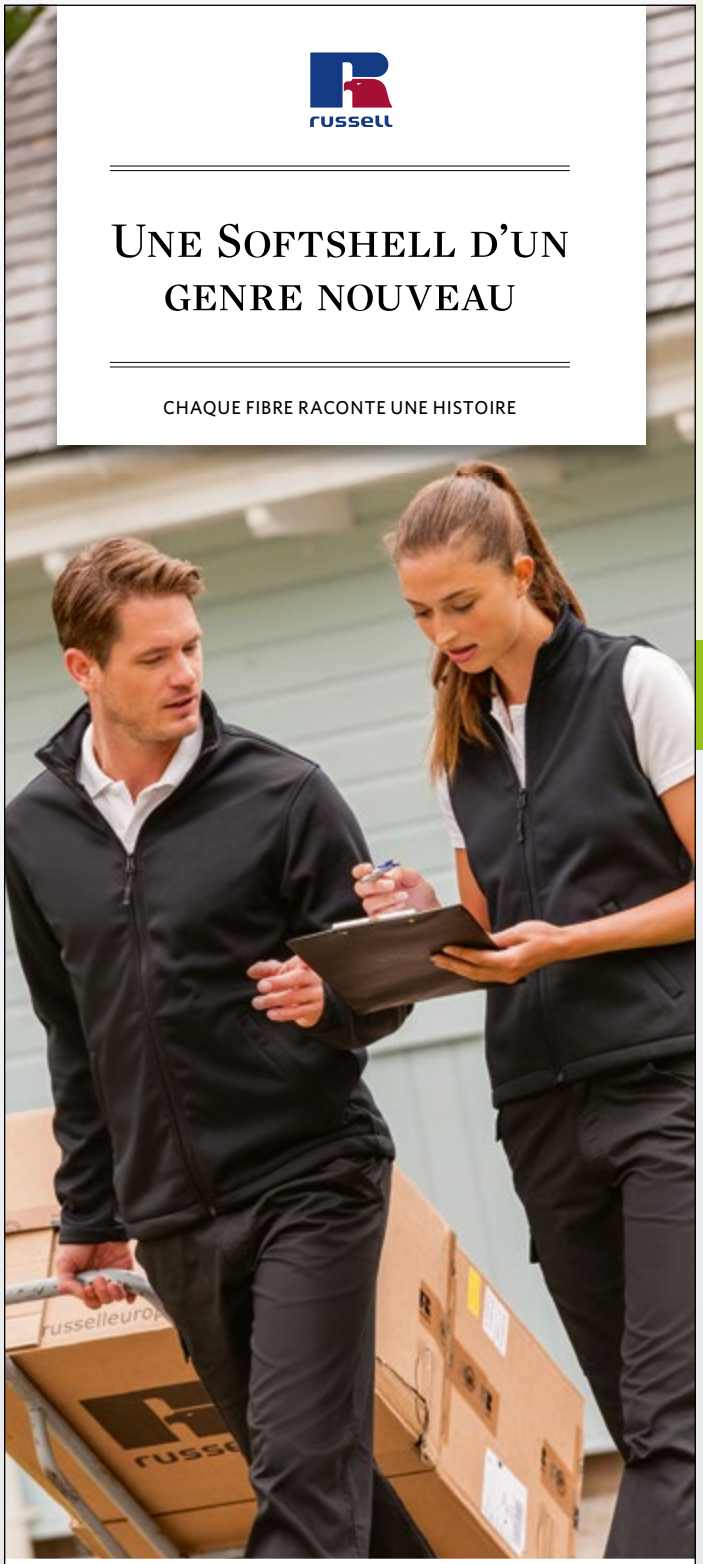

Veste Smart SoftShell 040M et
Gilet SmartSoftShell Femme 041F

Nos vestes et gilets SmartSoftShell associent le confort et la respirabilit d'une polaire la chaleur et l' l gance du Softshell traditionnel. Ils sont parfaits pour toute personne travaillant l'int rieur ou dans des endroits semi abrit s o ils offriront une protection contre le vent et le froid.

438.00 Soft Shell Jacket R?140M?0

- ? 340 g/m²
- ? 92% polyester, 8% ?lasthanne
- ? doublure: 100% polyester micropolaire
- ? mat?riau soft shell 3 couches respirant (1.000g/gm² en 24h)
- ? coupe?vent
- ? waterproof 5.000 mm
- ? bande de propret?
- ? fermeture ? glissi?re compl?te avec prot?ge? menton
- ? piq?res d?coratives style raglan, manches set?n
- ? diverses poches avec fermeture ? glissi?re
- ? poignets ajustables avec fermeture auto?agrippante
- ? cordon ? la ceinture avec stoppeurs
- ? dos plus long.

Disponible aussi en tailles enfants (code 418.00, page 253) et tailles femmes (code 462.00, page 176)

418.00

XS, S, M, L, XL, 2XL, 3XL, 4XL

Black Titanium French Navy Classic Red

XS, S, M, L, XL, 2XL

Azure Cactus

XS?4XL: 12

462.00 Ladies Soft Shell Jacket R?140F?0

- ? 340 g/m²
- ? 92% polyester, 8% ?lasthanne
- ? doublure: 100% micro eece polyester
- ? mat?riau soft shell 3 couches respirant
- ? coupe?vent
- ? water resistant (5.000 mm)
- ? bande de propret?
- ? fermeture ? glissi?re compl?te avec prot?ge? menton
- ? piq?res raglan d?coratives
- ? poches de c?t? et poche poitrine doubl?es avec fermeture ? glissi?re invers?e
- ? poignets ajustables avec fermeture auto?agrippante
- ? cordon de taille avec stoppeurs
- ? dos plus long
- ? coupe f?minine cintr?e ? la taille.

Disponible aussi en tailles enfants (code 418.00, page 253) et tailles hommes (code 438.00, page 176)

418.00

XS (34), S (36), M (38), L (40), XL (42), 2XL (44), 3XL (46), 4XL (48)

Black Titanium French Navy Classic Red

XS (34), S (36), M (38), L (40), XL (42), 2XL (44)

Azure Cactus

XS?4XL: 12

428.33 Core Soft Shell Jacket R209M

- ? 290 g/m²
- ? ext: 100% polyester
- ? couche moyenne: waterproof (5000mm) et respirant (1.000g/m² en 24h), r?siste au vent
- ? int: 100% polyester, doublure grise en micro eece
- ? fermeture ? glissi?re dans l?encolure
- ? rabat tempête int?rieur
- ? coupe confortable
- ? deux poches avec fermeture ? glissi?re
- ? long dos pour prot?ger du vent
- ? 4 way Super Stretch Softshell
- ? usages: Sports, loisirs, promotionnel, v?tement de travail, Corporate.

XS, S, M, L, XL, 2XL, 3XL

Black Navy Red

XS?3XL: 20

804.33 Ladies Core Softshell R209F

- ? 290 g/m²
- ? Ext: 100% Polyester
- ? couche moyenne: waterproof (5.000 mm), membrane respirante (1.000 g/m² en 24h), r?siste au vent
- ? couche interne: 100% polyester, micro eece gris pour plus de chaleur
- ? fermeture ? glissi?re pleine longueur
- ? super stretch
- ? rabat interne pour arr?ter le vent
- ? confortable
- ? 2 poches avec fermeture ? glissi?re
- ? cintr?

XS (8), S (10), M (12), L (14), XL (16), 2XL (18)

Black Navy Red

XS?2XL: 10

429.33 Base Layer Soft Shell — R128M

- 200 g/m²
- Ext: 93% polyester, 7%spandex
- Int: 100% polyester sport mesh
- respirant (1000g/m² en 24h)
- water resistant
- fermeture glissière complète avec protection pour le menton et rabat intérieur
- poches de côté avec fermeture glissière
- poche poitrine avec fermeture glissière
- poignets ajustables avec fermeture autoagrippante
- cordon de serrage à la taille avec stoppeurs
- dos plus long
- coupe confortable
- accès pour la personnalisation sur le coeur.

XS-3XL: 20

XS, S, M, L, XL, 2XL, 3XL

Black Silver Grey Navy Red

486.33 Ladies Base Layer Soft Shell — R128F

- 210 g/m²
- couche ext.: 93% polyester, 7% spandex
- couche int.: 100% maille polyester sport
- respirant (3.000 g/m² en 24h)
- coupe-vent et imperméable
- fermeture glissière complète avec rabat tempête
- diverses poches avec fermeture glissière
- bord des manches ajustable
- cordon de serrage avec stoppeurs à la base
- légèrement cintré
- accès dissimulé pour la décoration sur le coeur. Convient pour la broderie.

XS-2XL: 20

XS, S, M, L, XL, 2XL

Black Silver Grey Navy Red

838.33 Ladies Classic Softshell Jacket — R121F

- 320g/m²
- Ext: 93% polyester, 7% élasthanne
- Couche intermédiaire: membrane respirante (1.000 g/m² en 24h), résiste au vent et waterproof
- Couche intérieure: 100% polyester micro eece
- Windproof et waterproof (8.000 mm)
- YKK fermeture glissière pleine longueur
- Diverses poches
- Cordons ajustables
- Taille cintrée, panneau dos long
- Convient à la broderie

S-2XL: 10

S (10), M (12), L (14), XL (16), 2XL (18)

Black Grey Navy Azure Red

439.33 Classic Soft Shell Jacket — R121M

- 320 g/m²
- Couche ext: 93% polyester, 7% élasthanne
- couche intermédiaire: membrane respirante (1.000 g/m² en 24h), résiste au vent et waterproof
- couche int: polaire micro bre
- imperméable et respirant (8.000 mm)
- coupe active confortable
- panneaux formés pour créer un style ajusté
- attache par fermeture pleine longueur YKK à l'avant
- diverses poches avec fermeture glissière
- convient pour la broderie.

Disponible aussi en tailles enfants (code 466.33, page 254)

466.33

S, M, L, XL, 2XL, 3XL, 4XL

Black Navy

S, M, L, XL, 2XL, 3XL

Red

S-4XL: 10

S, M, L, XL, 2XL

Grey Azure

431.17 Classic Softshell Jacket — TRA680

- 96% polyester, 4% élasthanne
- softshell léger
- intérieur softshell jersey très léger (très doux)
- coupe vent
- nition DWR (Durable Water Repellent)
- séchage rapide
- 2 poches avec fermeture à glissière

S-3XL: 16

S, M, L, XL, 2XL, 3XL

462.33 Ladies Soft Shell Jacket — R122F FRO

- 300 g/m²
- Couche ext: 93% Polyester, 7% élasthanne
- couche intermédiaire: membrane respirante TPU, résiste au vent et waterproof
- couche int: 100% polyester, micro bre polaire
- respirant (1.000 g/m² en 24h)
- coupe-vent et imperméable (8.000 mm)
- empiècement dos
- fermeture à glissière complète YKK
- système de cols interchangeables à glissière (3 variations de couleur comprises)
- diverses poches à fermeture à glissière
- poches sur les manches à fermeture à glissière
- poche intérieure pour le téléphone
- convient à la broderie.

XS, S, M, L, XL, 2XL

XS-2XL: 10

438.52 Softshell Men — SG43

- 310 g/m²
- ext: 92% polyester, 8% élasthanne; int :doublure: 100% polyester micropolaire
- bande contrastée de protection à l'encolure (même ton sur le noir)
- 2 poches avant avec fermeture à glissière
- fermeture autoagrippante aux poignets
- 3 couches de matériaux softshell
- coupevent et waterproof (5.000 mm)
- matériau coupevent et waterproof.

Disponible aussi en tailles enfants (code 418.52, page 253) et tailles femmes (code 462.52, page 178)

S-3XL: 10

S, M, L, XL, 2XL, 3XL

462.52 Softshell Ladies — SG43F

- 310 g/m²
- ext: 92% polyester, 8% élasthanne; doublure: 100% polyester micropolaire
- protection contrastée à l'encolure (même ton sur le noir)
- 2 poches avant avec fermeture à glissière
- fermeture autoagrippante aux poignets
- 3 couches de matériau sofshell
- coupevent et waterproof (5.000 mm).

Disponible aussi en tailles enfants (code 418.52, page 253) et tailles hommes (code 438.52, page 178)

XS-2XL: 10

XS, S, M, L, XL, 2XL

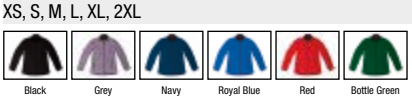

812.17 Uproar Softshell Jacket TRA642

- 270 g/m²
- 100% polyester
- softshell poids classique
- fermeture glissière complète
- 2 poches profondes avec fermeture glissière
- cordon de serrage à la base ajustable
- matériau soft shell stretch
- nition water repellent solide
- coupe-vent
- léger et facile à porter
- matériau facile à sécher
- très doux
- entretien aisé

S, M, L, XL, 2XL, 3XL

Seal Grey | Black/Seal Grey | Navy/Navy

S-3XL: 16

813.17 Ladies Uproar Softshell TRA645

- 270 g/m²
- 100% polyester
- matériau sofshell stretch
- fermeture glissière complète
- 2 poches profondes avec fermeture glissière
- cordon de serrage à la base ajustable
- très doux
- nition water repellent solide
- coupe-vent
- sèche rapidement
- léger et facile à porter
- coupe cintrée

10 (36), 12 (38), 14 (40), 16 (42), 18 (44), 20 (46)

Black/Seal Grey | Navy/Navy

10-20: 16

815.17 Octagon 3-Layer Membrane Softshell TRA656

- 270 g/m²
- 94% polyester, 6% spandex
- matériau Softshell XPT waterproof et respirant membrane 3 couches
- fermeture glissière complète
- fermeture glissière intérieure
- 2 poches profondes et une poche poitrine
- poche intérieure
- cordon de serrage à la base ajustable
- coupe-vent
- nition water repellent solide

S, M, L, XL, 2XL, 3XL, 4XL

Black | Navy | Classic Red

S-4XL: 16

462.17 Ladies-Octagon 3-Layer Membrane Softshell TRA663

- 270 g/m²
- 94% polyester, 6% spandex
- dos en softshell XPT waterproof et repirant gr, ce -ses 3 couches
- fermeture glissière
- protège fermeture -l'intérieur
- 2 fermetures glissière en bas et 1 autre à la poitrine
- poche -l'intérieur
- cordon ajustable au bord
- résiste au vent
- waterrepellent ATL durable
- coupe cintrée

10 (36), 12 (38), 14 (40), 16 (42), 18 (44), 20 (46)

Black | Navy | Classic Red

10-20: 16

438.33 Soft Shell Activity Jacket *R120X*

- Ext: 320 g/m², 93% polyester,7% lasthanne
- Couche interm diaire: membrane respirante TPU
- Couche int rieure: 100% polyester micro polaire
- Respirant (1.000 g/m² en 24h)
- coupe vent et waterproof (8.000 mm)
- fermeture pleine longueur YKK l avant avec prot ge menton
- devant d cor et empi cement dos
- a rations en mailles avec fermeture glissi re sous les bras
- diverses poches
- mou e interne extensible au poignet avec trou pour le pouce
- base avec cordon ajustable
- panneau de dos plus long
- Convient pour la broderie.

S, M, L, XL, 2XL, 3XL

Navy/Black | Sport Yellow/ Black

S, M, L, XL, 2XL

Sky/Black | Red/Black | Vivid Green/ Black

S 3XL: 10

419.33 Blade Soft Shell Jacket *R119X*

FRO

- 320 g/m²
- ext: 93% polyester, 7% lasthanne
- couche interm diaire: membrane TPU respirante, r siste au vent et waterproof
- int: micro bre
- confortable et coupe sportive
- respirant (1.000 g/m²)
- coupe vent et imperm able (8.000 mm)
- fermeture glissi re compl te YKK avec rabat
- ventilation avec fermeture glissi re sous les bras
- poche int rieure t l phone avec fermeture velcro
- 2 poches de c t
- mou e extensible avec ori ce pour le pouce
- cordon de serrage avec stoppeurs
- dos plus long
- acc s dissimul sur le coeur pour la broderie.

XS, S, M, L, XL, 2XL

Charcoal/Pam pas/Pale Grey | Royal/Navy/ Pale Grey | Lime/Charcoal/ Pale Grey

XS 2XL: 10

438.54 Performance Softshell Jacket *9510*

- 290 300 g/m²
- 95% polyester, 5% spandex
- softshell 3 couches avec membrane TJtech
- r siste au vent et waterproof (6.000 mm)
- respirant
- fermeture glissi re YCC et rabat temp te
- manches raglan
- poche poitrine avec fermeture glissi re
- poches de c t avec fermeture glissi re
- poignets lastiqu s
- base ajustable

S, M, L, XL, 2XL, 3XL, 4XL, 5XL

Black

S, M, L, XL, 2XL, 3XL

Dark Grey | Grey Melange | Dark Grey/White | Sky Diver | Indigo | Brilliant Blue/ Black

S 5XL: 10

462.54 Ladies Performance Softshell Jacket *9550*

- 290 300 g/m²
- 95% polyester, 5% spandex
- softshell 3 couches avec membrane TJtech
- r siste au vent et waterproof (6.000 mm)
- respirant
- fermeture glissi re YCC et rabat temp te int rieur
- manches raglan
- poche poitrine avec fermeture glissi re
- poches de c t avec fermeture glissi re
- poignets lastiqu s
- base ajustable

S, M, L, XL, 2XL, 3XL, 4XL

Black

S, M, L, XL, 2XL, 3XL

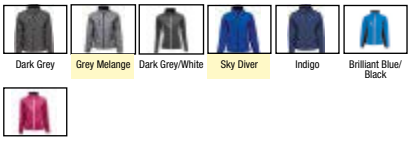
Dark Grey | Grey Melange | Dark Grey/White | Sky Diver | Indigo | Brilliant Blue/ Black

Berry

S 4XL: 10

438.42 Men's Technical Softshell Jacket — *X-Lite Softshell Men*

- 300 g/m²
- ext: 94% polyester, 6% elasthanne
- couche intermédiaire: membrane respirante
- doublure: 100% maille polyester
- respirante (5 000g/m² en 24h) et matériau soft shell imperméable 3 couches
- anneaux pour cales à l'intérieur du col
- fermeture éclair complète avec protège menton
- poche poitrine avec fermeture éclair et ouverture pour les écouteurs
- 2 poches de côté avec fermeture éclair
- fermeture auto-agrippante aux poignets
- base ajustable avec cordon de serrage et stoppeurs
- coupe ajustée.

S, M, L, XL, 2XL, 3XL

S-3XL: 10

464.42 Ladies' Technical Softshell Jacket — *X-Lite Softshell Women*

- 300 g/m²
- ext: 94% polyester, 6% elasthanne
- couche intermédiaire: membrane respirante
- int: 100% maille polyester
- respirante (5000 g/m² en 24h)
- et matériau imperméable soft shell 3 couches
- anneaux pour cales à l'intérieur du col
- fermeture éclair complète avec protège menton
- poche poitrine avec fermeture éclair et ouverture pour écouteurs
- 2 poches de côté avec fermeture éclair
- poche de côté droite pour écouteurs
- poche intérieure
- fermeture auto-agrippante aux poignets
- cordon de serrage et stoppeurs à la base
- coupe ajustée.

XS, S, M, L, XL, 2XL

XS-2XL: 10

421.00 Men's Sports Shell 5000 Jacket — *R-520M-0*

- 250 g/m²
- ext: 100% polyester (revêtement DWR) étanche
- int: doublure polyester
- membrane résistante à l'eau jusque 5.000mm
- respirant (5000g/m² par 24h), matière Soft Shell tricotée 3 épaisseurs
- fermeture éclair YKK avec protège menton et bord intérieur de protection
- poche poitrine et sur la manche découpées au laser avec fermeture éclair imperméable
- poches de côté avec fermeture éclair
- poche intérieure pour MP3
- poignets ajustables
- cordon élastiqué à la base avec taquets
- coupe ajustée.

XS, S, M, L, XL, 2XL

XS-2XL: 12

420.00 Ladies' Sports Shell 5000 Jacket — *R-520F-0*

- 250 g/m²
- ext: 100% polyester imperméable (revêtement DWR)
- int: doublure polyester tricotée
- membrane résistante à l'eau jusque 5.000mm
- respirant (5000g/m² par 24h), matière Soft Shell tricotée 3 épaisseurs
- fermeture éclair YKK avec protège menton et bord intérieur de protection
- poche poitrine et sur la manche découpées au laser avec fermeture éclair imperméable
- poches de côté avec fermeture éclair
- poche intérieure pour le MP3
- poignets ajustables
- cordon de serrage à la base avec taquets
- coupe ajustée.

XS (34), S (36), M (38), L (40), XL (42), 2XL (44)

XS-2XL: 12

484.17 Sandstorm Workwear Softshell — TRA651

- 94% polyester, 6% spandex
- rev tement: 100% polyamide
- rev tement polyamide durazone aux points d usure pour plus de solidit et r sistance
- waterrepellent ATL durable
- fermeture glissi re avec rabat temp te
- manches set n
- 2 fermetures glissi re en bas et 1 autre la poitrine
- poignets ajustables avec attaches en caoutchouc
- biais r chissants devant et derri re
- cordon ajustable au bord

S 3XL: 16

S, M, L, XL, 2XL, 3XL

Black | Seal Grey | Navy

485.17 Hydroforce 3 Layer Membrane Softshell — TRA650

FR0

- Ext: 100% polyester
- doublure let polyester
- softshell respirant 3 couches
- waterrepellent ATL durable
- r siste au vent et waterproof
- capuche int gr e
- ripstop sur les paules et les bras
- poignets ajustables avec attaches en caoutchouc
- 2 fermetures glissi re en bas et 1 autre la poitrine
- poche int rieure s curis e pour t l phone portable
- cordon au bord

S 3XL: 16

S, M, L, XL, 2XL, 3XL

Black/Black | Navy/Black | Classic Red/Black

400.18 Crew Bonded Shell — CXJ 1

- 340 g/m²
- 92% polyester, 8% spandex (Te on)
- int rieur 100% polyester micro eece
- veste mi longue
- r siste au vent et water repellent
- col montant
- fermeture glissi re avec rabat temp te
- poche poitrine avec fermeture glissi re
- poche de c t dans la couture avec fermeture glissi re
- base avec cordon

S, M, L, XL, 2XL, 3XL, 4XL, 5XL

Black/Black

S 5XL: 14

S, M, L, XL, 2XL, 3XL

Navy/Black | Red/Black | Forest/Black

401.18 Crew Softshell — CXJ 3

- 300 g/m²
- 94% polyester, 6% spandex (Te on)
- int rieur 100% polyester micro eece
- veste mi longue
- r siste au vent et water repellent
- col montant
- fermeture glissi re avec rabat temp te int rieur
- poche poitrine verticale avec fermeture glissi re
- poche de c t dans la couture avec fermeture glissi re
- base avec cordon

S, M, L, XL, 2XL, 3XL, 4XL, 5XL

Black/Ree ctive Granite

S 5XL: 13

S, M, L, XL, 2XL, 3XL

Black/Red | Black/Royal | Navy/Ree ctive Granite

402.18 Ultra Light Shell — BXL?3

- ? 300 g/m²
- ? 97% polyester, 3% spandex
- ? veste mi?longue
- ? col montant
- ? fermeture ?glissi?re invers?e avec rabat temp?te ? l?int?rieur
- ? poche poitrine verticale avec fermeture ?glissi?re
- ? poignets ajustables
- ? poches de c?t? avec fermeture ?glissi?re
- ? base avec cordon
- ? waterproof (3.000 mm)
- ? respirant (3.000 g/m² en 24h)
- ? acc?s ais? pour la broderie

S?3XL: 20

S, M, L, XL, 2XL, 3XL

Black | Granite | Navy | Flame Red

403.18 Womens Ultra Light Shell — BXL?3W

- ? 300 g/m²
- ? 97% polyester, 3% spandex
- ? veste mi?longue
- ? col montant
- ? fermeture ?glissi?re invers?e avec rabat temp?te ? l?int?rieur
- ? poche poitrine verticale avec fermeture ?glissi?re
- ? poignets ajustables
- ? poches de c?t? avec fermeture ?glissi?re
- ? base avec cordon
- ? waterproof (3.000 mm)
- ? respirant (3.000 g/m² en 24h)
- ? acc?s ais? pour la broderie

XS?2XL: 20

XS, S, M, L, XL, 2XL

Black

447.33 Ripstop Soft Shell Work Jacket — R124X

- ? 340 g/m²
- ? Couche ext: 94% Polyester, 6% Spandex
- ? couche interm?diaire: respirant, r?siste au vent et waterproof
- ? couche int: polaire micro bre pour plus de chaleur
- ? respirant (1.000 g/m en 24h)
- ? coupe?vent et waterproof (8.000 mm)
- ? attache par fermeture pleine longueur YKK ? l?avant
- ? passepoil Scotchlite? de 3M? d?coratif au niveau des ?paules
- ? diverses poches
- ? ?paules extra robustes
- ? bas ajustable avec cordon
- ? convient ? la broderie, impression et transfert

S?4XL: 10

S, M, L, XL, 2XL, 3XL, 4XL

Grey/Black | Black/Black | Navy/Black | Royal/Black

448.33 Ice Fell Hooded Softshell Jacket — R118X

- ? 310 g/m²
- ? ext: 93% polyester, 7% ?lasthanne
- ? couche interm?diaire: membrane TPU respirante (1.000 g/m² en 24h), r?siste au vent et waterproof
- ? int: 100% polyester micro bre
- ? coupe?vent et respirante (8.000 mm)
- ? capuche ajustable dissimul?e dans le col
- ? biais r? ?chissant aux ?paules et sur les manches
- ? ventilation avec glissi?re sous les bras
- ? fermeture ?glissi?re YKK compl?te avec rabat
- ? diverses poches
- ? poignets avec adh?sif
- ? cordon de serrage ? la taille avec stoppeurs
- ? acc?s dissimul? sur le coeur pour la brodeorie

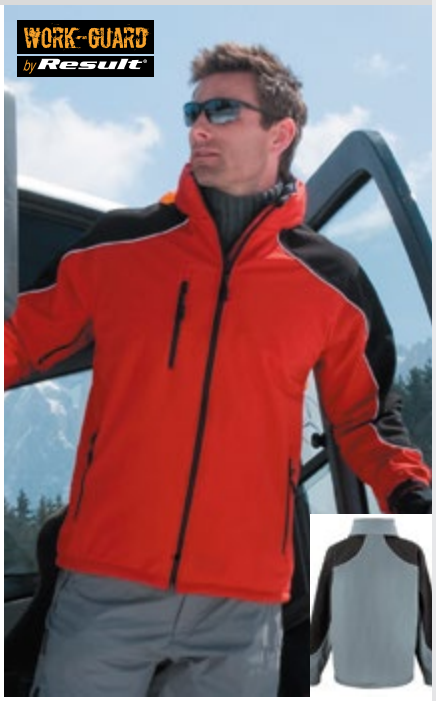

XS?3XL: 10

XS, S, M, L, XL, 2XL, 3XL

Grey/Black | Black/Black | Navy/Navy | Red/Black

483.54 Performance Stretch Softshell 9525

- 270 g/m²
- 90% polyester, 10% spandex
- tissu stretch très léger
- résiste au vent et waterproof (10.000 mm)
- respirant
- fermeture éclair YCC et rabat tempête intérieur
- poche avec fermeture éclair sur la manche
- poche intérieure pour MP3
- 2 poches à l'avant avec fermeture éclair
- poignets et base ajustables
- modèle sportif

S, M, L, XL, 2XL, 3XL

Black | Dark Grey | Grey Melange | Brilliant Blue | Deep Red

S–3XL: 10

482.54 Ladies Performance Stretch Softshell 9565 FRO

- 270 g/m²
- 90% polyester, 10% spandex
- tissu stretch léger
- résiste au vent et waterproof (10.000 mm)
- respirant
- fermeture éclair YCC et rabat tempête intérieur
- poche sur la manche avec fermeture éclair
- poche à l'intérieur pour MP3
- larges poches à l'avant avec fermeture éclair
- poignets et base ajustables
- coupe sportive

S, M, L, XL, 2XL, 3XL

Black | Dark Grey | Grey Melange | Brilliant Blue | Deep Red

S–3XL: 10

410.18 Cirrus H2X Bonded Shell Jacket BX2

- 320 g/m²
- 94% Polyester, 6% Spandex mélangé avec 100% Polyester micro polaire et membrane waterproof
- fermetures éclair glissière avec recouvrement de terminaison
- rabat intérieur
- poignets ajustables découpés au laser
- cordon ajustable d'une seule main
- logo en relief sur la manche droite
- water resistant: 7,000mm
- respirabilité: 3,000g/m²/24h.

S, M, L, XL, 2XL, 3XL

Black | Coal | Navy Blue | Red

S–3XL: 13

411.18 Cirrus H2X Ladies Bonded Jkt BX2W

- 320 g/m²
- 94% Polyester, 6% Spandex mélangé avec 100% Polyester micro polaire et membrane waterproof
- fermeture éclair glissière avec recouvrement de terminaison
- rabat face intérieure
- poignets ajustables coupe laser
- cordons de serrage ajustables d'une seule main
- logo estampé sur la manche droite
- water resistant: 7,000mm
- respirabilité: 3,000g/m²/24h.

XS, S, M, L, XL, 2XL

Black | Coal | Navy Blue | Red

XS–2XL: 13

428.18 Ladies Hybrid Softshell SFJ W

- 275 280 g/m²
- Ext: 100% polyester (micro eece), couleurs contrast es: 97% polyester, 3% lasthanne
- Int: 100% polyester (polaire)
- waterrepellent
- col montant avec polaire l int rieur
- fermeture glissi re pleine longueur avec prot ge menton et rabat temp te
- poche poitrine, poches sur le c t avec fermeture glissi re et tricot bross l int rieur
- poche interne pour couteurs et poche externe m dia
- poignets lastiqu s et ori ce pour le pouce
- dos plus long
- base r glable

XS, S, M, L, XL, 2XL

XS 2XL: 12

427.18 Hybrid Softshell SFJ 2

- 275 280 g/m²
- Ext: 100% polyester (micro eece), couleurs contrast es: 97% polyester, 3% spandex
- Int: 100% polyester (polaire)
- waterrepellent
- col montant avec polaire l int rieur
- fermeture glissi re pleine longueur avec prot ge menton et rabat temp te
- poche poitrine, poches sur le c t avec fermeture glissi re et tricot bross l int rieur
- poche interne pour couteurs et poche externe m dia
- poignets lastiqu s et ori ce pour le pouce
- dos plus long
- base r glable

S, M, L, XL, 2XL, 3XL

S 3XL: 12

425.18 Edge Softshell — BHS□2

- □ 300 g/m²
- □ Ext: 97% polyester, 3% □lasthanne
- □ Int: 100% polyester (polaire)
- □ Waterproof (5.000 mm) et respirant (5.000 g/m² en 24h)
- □ col montant avec tricot bross□ □ l□nt□rieur
- □ manches set□n articul□es
- □ fermeture □ glissi□re renvers□e et rabat temp□te pleine longueur
- □ poche poitrine, poches sur le c□t□ avec fermeture □ glissi□re et tricot bross□ □ l□nt□rieur
- □ poche interne pour □couteurs et poche externe m□dia
- □ poignets ajustables par Velco□
- □ dos plus long
- □ base r□glable
- □ bandes r□ □chissantes yellow/black

S, M, L, XL, 2XL, 3XL, 4XL, 5XL

Graphite/Black

S□5XL: 16

S, M, L, XL, 2XL, 3XL

Nightshadow/ Black | Marine Blue/ Black | Chipotle/Black | Stadium Red/ Black | Treetop Green/ Black | Cyber Yellow/ Black

426.18 Ladies□Edge Softshell — BHS□2W

FR0

- □ 300 g/m²
- □ Ext: 97% polyester, 3% □lasthanne
- □ Int: 100% polyester (polaire)
- □ Waterproof (5.000 mm) et respirant (5.000 g/m² en 24h)
- □ col montant avec tricot bross□ □ l□nt□rieur
- □ manches set□n articul□es
- □ fermeture □ glissi□re renvers□e et rabat temp□te pleine longueur
- □ poche poitrine, poches sur le c□t□ avec fermeture □ glissi□re et tricot bross□ □ l□nt□rieur
- □ poche interne pour □couteurs et poche externe m□dia
- □ poignets ajustables par Velco□
- □ dos plus long
- □ base r□glable

XS, S, M, L, XL, 2XL

Graphite/Black | Nightshadow/ Black | Marine Blue/ Black | Chipotle/Black | Stadium Red/ Black | Treetop Green/ Black

XS□2XL: 16

443.18 Harbour Softshell Jacket — BLC□2

- □ 330 g/m²
- □ 97% polyester, 3% □lasthanne, 100% polyester (polaire)
- □ H2XTREME 5000/5000, membrane waterproof et respirante
- □ fermeture □ glissi□re, prot□ge menton et rabat temp□te int□rieur
- □ manches set□n
- □ poignets ajsutables
- □ poches chauffe□mains, poche poitrine avec fermeture □ glissi□re
- □ sortie audio
- □ acc□s pour la broderie

NEW PRODUCT

STORMTECH

S, M, L, XL, 2XL, 3XL

Black | Charcoal Twill

S□3XL: 10

BSCI

449.33 Performance Ultra Lite Soft Shell Jacket — R136X

- □ Ext: 250 g/m²
- □ 93% polyester, 7% spandex
- □ couche interm□diaire: membrane TPU respirante
- □ couche int□rieure: polyester sport mesh
- □ mat□riau 3 couches soft shell
- □ coupe□vent et imperm□able (3.000 g/m² en 24h)
- □ fermeture compl□te avec prot□ge□menton et rabat int□rieur
- □ ventilation sous les bras
- □ poches de c□t□ avec fermeture □ glissi□re
- □ poche poitrine et coeur avec fermeture □ glissi□re
- □ toutes les fermetures □ glissi□re sont □tanches
- □ poignets ajustables
- □ cordon de serrage avec stoppeurs □ la taille
- □ coupe confortable.

XS□2XL: 10

XS, S, M, L, XL, 2XL

Black

490.17 Repeller Softshell X?Pro — TRA660

- ? Ext: 94% polyester, 6% spandex
- ? doublure let
- ? waterrepellent
- ? capuche ajustable d?tachable
- ? fermeture ? glissi?re avec rabat temp?te
- ? poches lat?rales avec fermeture ? glissi?re
- ? poignets ajustables
- ? cordon au bord
- ? acc?s dans la doublure pour la broderie

S, M, L, XL, 2XL, 3XL

S?3XL: 8

042.33 Zorax Z?Tech Hooded Soft Shell — R129X

- ? 290 g/m², 100% polyester Z?tech?
- ? couche interm?diaire respirante (3.000 g/m² en 24h), r?siste au vent et waterproof
- ? int?rieur: 190 g/m², 100 % polyester polaire
- ? coupe?vent et imperm?able (3.000 mm)
- ? capuche ajustable
- ? fermeture ? glissi?re compl?te avec prot?ge? menton
- ? motif imprim? sur les 2 manches
- ? poches de c?t? et poche int?rieure avec fermeture ? glissi?re
- ? acc?s pour la d?coration sur le coeur
- ? base arrondie et ajustable avec cordon de serrage
- ? convient ? la broderie

XS, S, M, L, XL, 2XL

XS?2XL: 10

826.33 Ladies TX Performance Hooded Softshell Jacket — R230F

- ? 320 g/m²
- ? ext: 93% polyester, 7% ?lasthanne
- ? couche interm?diaire: respirant (1.000 g/m² en 24h), r?siste au vent et waterproof (8.000 mm), membrane TPU
- ? int: 100% polyester (micropolaire)
- ? r?siste au vent, water repellent et respirant
- ? capuche ajustable et d?tachable
- ? fermeture ? glissi?re pleine longueur avec rabat temp?te
- ? empi?cement dos
- ? poche poitrine et poches sur le c?t? avec fermeture ? glissi?re
- ? taille cintr?e
- ? doux, stretch et confortable

Disponible aussi en tailles hommes (code 827.33, page 187)

XS (8), S (10), M (12), L (14), XL (16), 2XL (18)

XS?2XL: 10

827.33 TX Performance Hooded Softshell Jacket — R230M

- ? 320 g/m²
- ? ext: 93% polyester, 7% ?lasthanne
- ? couche interm?diaire: respirant (1.000 g/m² en 24h), r?siste au vent et waterprrof (8.000 mm), membrane TPU
- ? int: 100% polyester (micropolaire)
- ? r?siste au vent, water repellent et respirant
- ? capuche ajustable et d?tachable
- ? fermeture ? glissi?re pleine longueur avec rabat temp?te
- ? empi?cement dos
- ? poche poitrine et poches sur le c?t? avec fermeture ? glissi?re
- ? doux, stretch et confortable

Disponible aussi en tailles femmes (code 826.33, page 187)

S, M, L, XL, 2XL, 3XL

S?3XL: 10

421.52 Hooded Contrast Shoftshell *SG44*

- 370 g/m²
- ext: 97% polyester, 3% lasthanne
- int: 100% polyester (micro polaire)
- capuche amovible et cordons ajusteurs
- fermeture glissière noire
- poche poitrine avec fermeture glissière
- 2 poches l avant avec fermeture glissière
- taquets interchangeables
- poignets ajustables par bandes autoagrippantes

S, M, L, XL, 2XL, 3XL

S3XL: 10

422.52 Ladies Hooded Contrast Shoftshell *SG44F* FRO

- 370 g/m²
- ext: 97% polyester, 3% lasthanne
- int: 100% polyester (micro polaire)
- capuche amovible et cordons ajusteurs
- fermeture glissière noire
- poche poitrine avec fermeture glissière
- 2 poches l avant avec fermeture glissière
- taquets interchangeables
- poignets ajustables par bandes autoagrippantes

XS, S, M, L, XL, 2XL

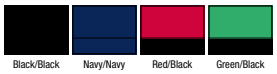

XS2XL: 10

432.54 Ladies Hooded Fashion Softshell Jacket *9554*

- 290300 g/m²
- 95% polyester, 5% spandex
- softshell 3 couches avec membrane TJtech
- risiste au vent et waterproof (6.000 mm)
- respirant
- capuche ajustable
- fermeture glissière YKK et rabat tempte intrieur
- manches raglan
- poche sur la manche avec fermeture glissière
- poches profondes lavant avec fermeture glissière
- poignets et base ajustables

S, M, L, XL, 2XL, 3XL

S3XL: 10

431.54 Hooded Fashion Softshell Jacket *9514*

- 290 300 g/m²
- 95% polyester, 5% spandex
- softshell 3 couches avec membrane TJtech
- risiste au vent et waterproof (6.000 mm)
- respirant
- capuche rglable
- fermeture glissière YKK et rabat tempte intrieur
- manches raglan
- poche avec fermeture glissière sur la manche
- poches glissière profondes sur le devant
- poignets et base ajustables

S, M, L, XL, 2XL, 3XL

S3XL: 10

809.17 Arley Hooded Softshell — TRA671

STANDOUT
REGATTA GREAT OUTDOORS
SOFTSHELL

- 100% polyester
- tissu softshell
- l□ger et facile □ porter
- water repellent
- toucher doux
- r□siste au vent
- s□che rapidement
- capuche d□tachable de m□me mat□riau
- 2 poches avec fermeture □ glissi□re
- poignets ajustables
- cordon ajustable

XS□3XL: 16

XS, S, M, L, XL, 2XL, 3XL

430.17 Peakzone II Jacket — TRA677

NEW PRODUCT

REGATTA PROFESSIONAL
XPRO

- 96% polyester, 4% □lasthanne
- doublure: 100% polyester
- pan arri□re en softshell
- windproof
- □ nition DWR (Durable Water Repellent)
- capuche d□tachable avec ajusteurs
- manches articul□es
- poignets ajustables
- acc□s pour la personnalisation

S□3XL: 8

S, M, L, XL, 2XL, 3XL

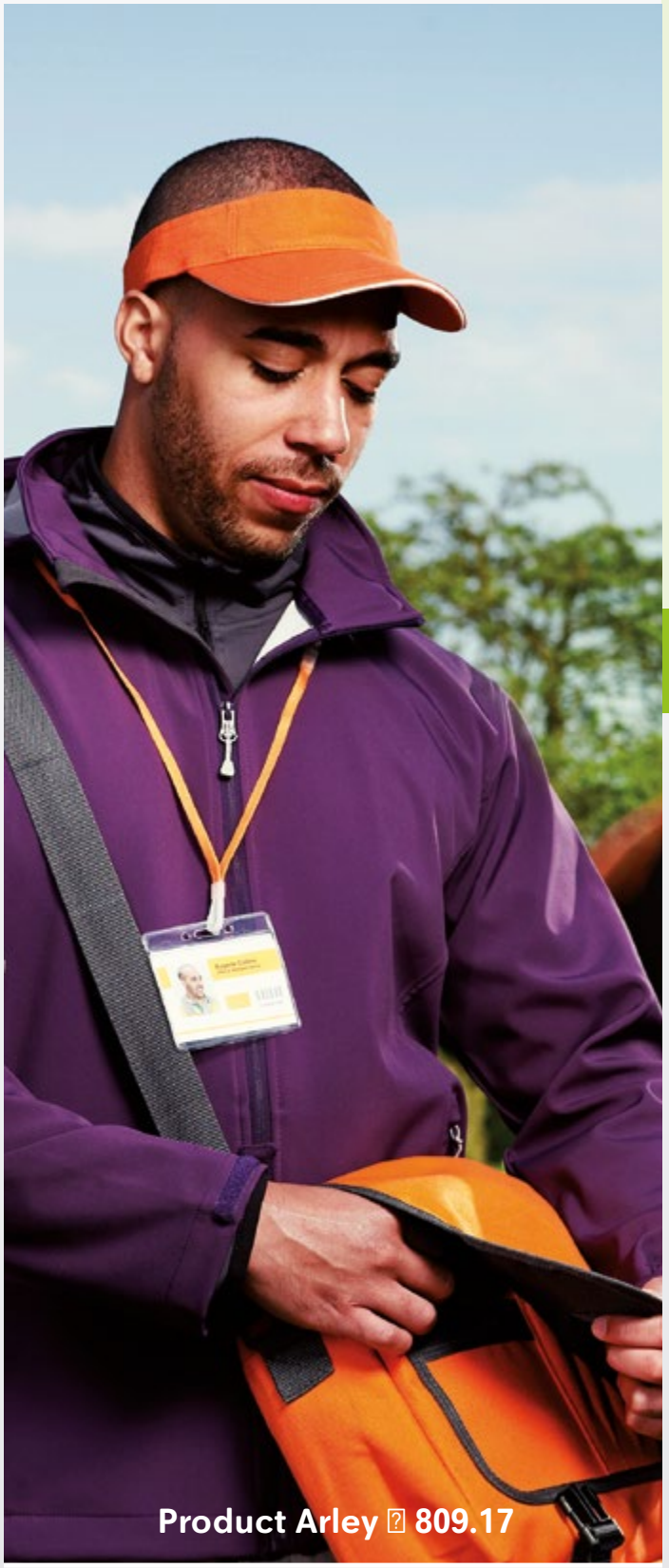

STANDOUT
REGATTA GREAT OUTDOORS®

419.52 Knitted Bonded Softshell — SG45

- 370 g/m²
- ext: 97% polyester, 3% élasthanne (jersey mélange)
- int: 100% polyester (polaire), tissu doublé
- capuche ajustable par cordon
- fermeture éclair pleine longueur
- 2 poches à l'avant avec fermeture éclair
- taquets interchangeables
- poignets ajustables avec fermeture auto-agrippante

S, M, L, XL, 2XL, 3XL

S-3XL: 10

420.52 Ladies Knitted Bonded Softshell — SG45F FRO

- 370 g/m²
- ext: 97% polyester, 3% élasthanne (jersey mélange)
- int: 100% polyester (polaire), tissu doublé
- capuche ajustable par cordon
- fermeture éclair pleine longueur
- 2 poches à l'avant avec fermeture éclair
- taquets interchangeables
- poignets ajustables avec fermeture auto-agrippante

XS, S, M, L, XL, 2XL

XS-2XL: 10

431.42 Hooded Softshell Men — Hooded Softshell Men

- 340 g/m²
- Ext: 94% polyester, 6% élasthanne
- couche intermédiaire: membrane micropore respirante
- doublure: maille polyester polaire traitée anti-peluche respirante
- capuche amovible
- fermeture éclair complète avec bord intérieur et protège-menton
- manches set-in
- poignets ajustables avec fermeture auto-agrippante
- poches avec fermeture éclair
- dos allongé avec cordon de serrage et taquets
- accès pour la décoration sur le coeur.

Disponible aussi en tailles femmes (code 462.42, page 190) et tailles enfants (code 810.42, page 253)

S, M, L, XL, 2XL, 3XL

S-3XL: 10

462.42 Hooded Softshell Women — Hooded Softshell Women

- Ext: 94% polyester ,6% élasthanne
- couche intermédiaire: membrane micropore respirante
- doublure: maille polyester polaire anti-peluche respirante
- capuche amovible et ajustable
- fermeture éclair complète avec rabat à l'intérieur et protège-menton
- manches raglan
- poches de côté avec fermeture éclair
- poignets ajustables avec fermeture auto-agrippante
- taille ajustable avec cordon de serrage et taquets
- dos allongé
- accès non-apparent sur le coeur pour faciliter la personnalisation.

Disponible aussi en tailles hommes (code 431.42, page 190) et tailles enfants (code 810.42, page 253)

XS, S, M, L, XL, 2XL

XS-2XL: 10

ULTRA PERFORMANCE +

B&C HOODED SOFTSHELL /MEN & /WOMEN

Les matériaux softshell combinent protection contre les intempéries et respirabilité. La gamme B&C Softshell utilise une technologie de pointe pour vous garantir une durabilité et des performances à toute épreuve ainsi qu'un confort maximal.

/

Be inspired – www.bc-collection.eu

B&C COLLECTION

464.33 Tech Performance Signature Jacket *R135X*

- Ext: 310 g/m², 96% polyester, 4% spandex
- couche intermédiaire: membrane respirante TPU, résiste au vent et waterproof
- intérieur: micro polaire
- respirant (3.000 g/m² en 24h)
- veste coupe-vent et très imperméable (8.000 mm)
- capuche ajustable avec cordon et taquets
- fermeture éclair glissière complète avec protection de menton
- bandes de caoutchouc contrastées
- ventilation sous les bras
- poches de côté avec fermeture éclair glissière
- toutes les fermetures éclair glissière sont imperméables (1.000 mm)
- bord des manches ajustables avec fermeture auto agrippante
- accès aisé pour la décoration, convient à la broderie

S-2XL: 10

S, M, L, XL, 2XL

Black

415.18 Mens Epsilon H2Xtreme Shell *HS21*

FRO

- 300 g/m²
- 95% nylon, 5% matériau Spandex ripstop fabrication mélangé avec Matrix micro polaire
- capuche ajustable, articulée
- fermeture éclair glissière frontale avec rubans étanches et rabat interne pleine longueur
- poche poitrine avec trou audio
- poche découpée au laser attachée au biceps avec fermeture éclair glissière étanche
- logo en relief sur la manche droite
- pattes de poignets ajustables découpées au laser
- cordon ajustable à la base
- polaire traitée antiboulochage
- water resistant: 8,000mm
- respirabilité: 5,000g/m²/24h.

S-3XL: 10

S, M, L, XL, 2XL, 3XL

Chalk White | Black | Charcoal Twill | Navy Blue | Cool Blue | Red

416.18 Womens Epsilon H2xtreme Shell *HS21W*

- 300 g/m²
- 95% Nylon, 5% fabrication Spandex ripstop mélangée avec Matrix micropolaire
- capuche ajustable, articulée
- fermeture éclair glissière frontale avec rubans étanches
- rabat tempête
- poche poitrine avec oeillet audio
- poche découpée au laser attachée au biceps avec fermeture éclair glissière étanche
- logo en relief sur la manche droite
- poignets coupe laser ajustables
- cordon de serrage ajustable à la taille
- polaire antipeluche
- water resistant: 8,000mm
- respirabilité: 5,000g/m²/24h.

XS-2XL: 10

XS, S, M, L, XL, 2XL

Chalk White | Black | Charcoal Twill | Navy Blue | Cool Blue | Red

415.54 Ultimate All Weather Softshell 9530

- 270-280 g/m²
- 95% polyamide, 5% spandex
- softshell 3 couches avec membrane TJtech collée à une ne couche de micro eece à l'intérieur
- coutures soudées
- résiste au vent et waterproof (10.000 mm)
- capuche amovible
- fermeture à glissière YKK et rabat tempête intérieur
- poche sur la manche avec fermeture à glissière
- poche à l'intérieur
- grandes poches avec fermeture à glissière sur l'avant
- poignets et base ajustables

S, M, L, XL, 2XL, 3XL

Black

S-3XL: 10

416.54 Ladies Ultimate All Weather Softshell 9570

- 270-280 g/m²
- 95% polyamide, 5% spandex
- softshell 3 couches avec membrane TJtech collée à une ne couche de micro eece à l'intérieur
- coutures soudées
- résiste au vent et waterproof (10.000 mm)
- capuche amovible
- fermeture à glissière YKK et rabat tempête intérieur
- poche sur la manche avec fermeture à glissière
- poche à l'intérieur
- grandes poches avec fermeture à glissière sur l'avant
- poignets et base ajustables

S, M, L, XL, 2XL, 3XL

Black

S-3XL: 10

447.18 Oasis Softshell XJ3

- 260 g/m²
- 100% polyester, doublé micropolaire (100% polyester)
- H2XTREME 8000/3000, membrane waterproof et respirante
- capuche intégrée dans le col et détachable avec cordons ajusteurs
- fermeture à glissière waterproof
- manches setées
- coutures apparentes contrastées
- poches chauffe-mains avec fermeture à glissière
- poignets ajustables coupés au laser
- sortie média

S, M, L, XL, 2XL, 3XL, 4XL, 5XL

Black

S, M, L, XL, 2XL, 3XL

Navy | Marine Blue | True Red | Treetop Green

S-5XL: 12

448.18 Women's Oasis Softshell XJ3W

- 260 g/m²
- 100% polyester, doublé micropolaire (100% polyester)
- H2XTREME 8000/3000, membrane waterproof et respirante
- capuche intégrée dans le col et détachable avec cordons ajusteurs
- fermeture à glissière waterproof
- manches setées
- coutures apparentes contrastées
- poches chauffe-mains avec fermeture à glissière
- poignets ajustables coupés au laser
- sortie média

XS, S, M, L, XL, 2XL

Black | Navy | Marine Blue | True Red | Treetop Green

XS-2XL: 12

421.18 H2Xtreme Waterproof Bonded Shell XJ□2

- □ 300 g/m²
- □ 100% Polyester m□lang□ avec 100% micro□polaire avec membrane waterproof
- □ col droit
- □ capuche d□tachable par fermeture □ glissi□re
- □ fermeture □ glissi□re frontale avec bande waterproof
- □ rabat interne pleine longueur
- □ poche poitrine avec trou audio
- □ manches raglan avec languettes ajustables aux poignets d□coup□s au laser
- □ manches et poches lat□rales zipp□es avec ruban de protection des coutures
- □ couleur contrast□e aux protections des coutures externes
- □ panneau accessible pour la broderie
- □ waterproof: 8,000mm
- □ respirabilit□: 3,000g/m²/24h.

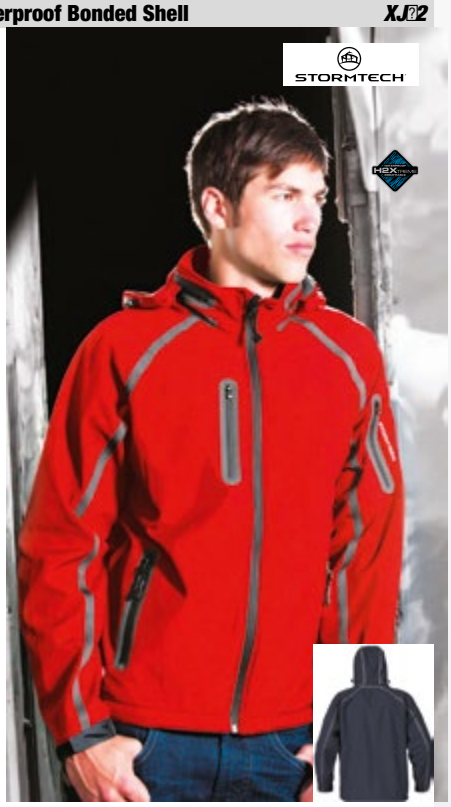

S, M, L, XL, 2XL, 3XL

S□3XL: 12

422.18 Lady H2Xtreme W□proof B Shell XJ□2W

- □ 300 g/m²
- □ 100% Polyester m□lang□ avec 100% Polyester micro polaire avec membrane waterproof
- □ col droit
- □ capuche invisible
- □ fermeture □ glissi□re centrale waterproof
- □ rabat temp□te interne pleine longueur avec fermeture □ glissi□re
- □ poche poitrine avec oeillet audio
- □ manches raglan avec poignets ajustables d□coup□s au laser
- □ poches des manches et lat□rales avec fermeture □ glissi□re avec ruban de protection des coutures
- □ poche externe contrast□e soud□e
- □ panneau externe pour broderie
- □ waterproof: 8,000mm
- □ respirabilit□: 3,000g/m²/24h.

XS, S, M, L, XL, 2XL

XS□2XL: 15

419.18 Expedition Soft Shell XB□2

- □ 290 g/m²
- □ 93% polyester serg□, 7% Spandex m□lang□ □ TPU lamin□ & bross□
- □ fermeture □ glissi□re avant et centrale imperm□able
- □ rabat int□rieur anti□temp□te de pleine longueur avec prot□ge□menton
- □ poche poitrine waterproof avec trou audio □ l'int□rieur
- □ manches articul□es
- □ cordon de serrage □ la base ajustable
- □ fermeture □ glissi□re sous les bras pour une ventilation suppl□mentaire
- □ waterproof: 10,000mm
- □ respirabilit□: 10,000g/m²/24h.

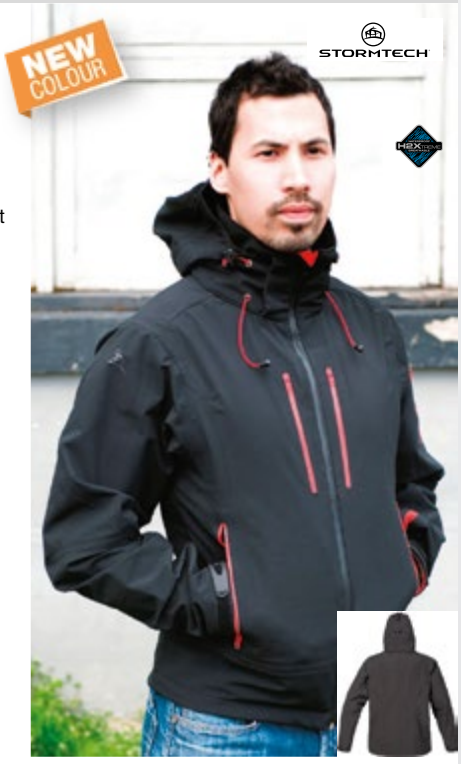

S, M, L, XL, 2XL, 3XL

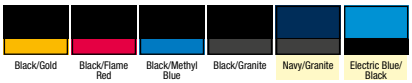

S□3XL: 14

420.18 Lady Expedition Soft Shell XB□2W

- □ 290 g/m²
- □ 93% Polyester serg□, 7% Spandex m□lang□ □ du TPU lamin□ et bross□
- □ fermeture centrale □ glissi□re avant water repellent
- □ rabat temp□te interne de pleine longueur avec prot□ge□menton
- □ poche poitrine water proof avec oeillet audio interne
- □ manches articul□es
- □ cordon de serrage ajustable □ la taille
- □ petites fermetures □ glissi□re sous les bras pour plus de ventilation
- □ waterproof: 10,000mm
- □ respirabilit□: 10,000g/m²/24h.

XS, S, M, L, XL, 2XL

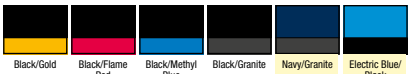

XS□2XL: 14

STORMTECH

VESTES

481.18 / PFJ3

404.33 Adult Windcheater — R204X

- 100% polyester (190T) avec enduit AC
- capuche invisible dans le col avec ajusteur
- ventilation gr, ce aux panneaux avant fendus sur la poitrine
- fermeture glissi re compl te sur le devant
- poche droite avec fermeture glissi re
- 2 poches avant
- oeillet pour c, bles MP3 dans la poche droite
- poignets lastiqu s
- poids plume
- water repellent, showerproof, windproof
- panneaux fendus
- convient pour le sport, la marche, le loisir, les voyages et le promotionnel

S, M, L, XL, 2XL

S 2XL: 25

927.33 Stormdri Jacket — R227X

- 100% polyester avec enduit PVC
- Capuche lastiqu e int gr e
- Fermeture glissi re pleine longueur avec rabat de protection ferm par boutons pression
- A ration dos de la veste en maille let
- 2 poches l avant
- r siste au vent et waterproof (2.000 mm)
- Coutures soud es (waterproof)
- Ourlet ajustable avec cordon de serrage sur la veste
- Protection int rieure lastiqu e aux poignets
- Convient pour l impression directe et le transfert num rique

Disponible aussi en tailles enfants (code 929.33, page 255)

929.33

S, M, L, XL, 2XL, 3XL

S 3XL: 25

497.42 Ladies Windbreaker — Sirocco Women

- 100% Taffeta nylon
- imperm able
- capuche avec cordon int gr e dans le col
- fermeture glissi re compl te
- 2 poches
- poignets lastiqu s
- cordon de serrage la taille
- la veste peut se plier et rouler selon le principe de K Way dans la poche droite avec fermeture glissi re et ceinture.

Disponible aussi en tailles hommes (code 496.42, page 196) et tailles enfants (code 498.42, page 254)

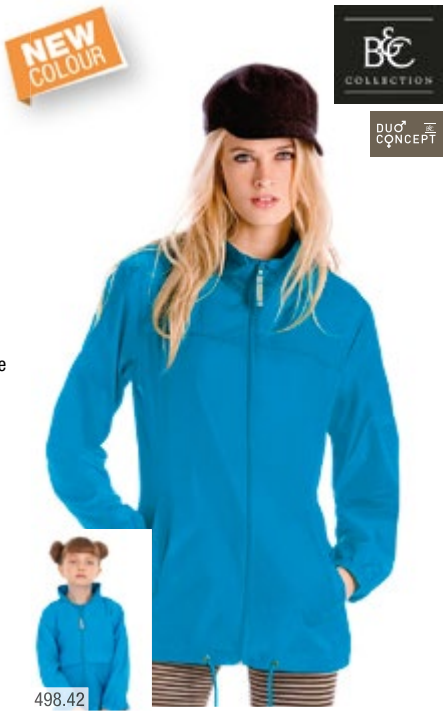

498.42

XS, S, M, L, XL, 2XL

XS 2XL: 30

496.42 Windbreaker — Sirocco

- 100% Taffeta nylon
- water resistant
- col avec capuche int gr e et cordon
- fermeture glissi re compl te
- poche de c t droite
- poignets lastiqu s
- bas resserr par lien
- se replie et se glisse dans la poche selon le principe K Way .

Disponible aussi en tailles femmes (code 497.42, page 196) et tailles enfants (code 498.42, page 254)

498.42

S, M, L, XL, 2XL, 3XL

S, M, L, XL, 2XL

S 3XL: 50

492.33 Windbreaker *R092X*

- 208 g/m²
- 100% nylon (190T)
- doublure int?rieure de couleur argent
- capuche r?glable dans le col
- fermeture ?glissi?re continue
- poches lat?rales avec fermeture auto?agrippante
- poignets ?lastiques
- base r?glable par cordon ?lastique et bloqueurs
- contient des mat?riaux recycl?s
- peut ?tre imprim? ou brod?
- livr? avec sachet pratique.

S?2XL: 50

S, M, L, XL, 2XL

Black Navy Royal Red Bottle Green

409.33 Lightweight Jacket *R205X*

- ext: 100% polyester (190T Polyester StormDri 2000 enduit PU)
- doublure: 70g/m², 100% polyester (corps: let, manches: polyester)
- extr?mement l?ger
- capuche invisible dans le col avec ajusteur
- fermeture ?glissi?re compl?te ? l?avant
- 2 poches avant avec fermeture ?glissi?re
- se plie et se met dans la poche
- poignets ?lastiqu?s
- base avec cordon ajustable
- ventilation optimis?e
- r?siste au vent et waterproof (2.000 mm)
- coutures soud?es
- acc?s ais? pour le personnalisation
- convient ? la broderie, l?impression et le transfert

XS, S, M, L, XL, 2XL

Black Navy Red

XS?2XL: 25

495.42 Windbreaker *Air*

- Ext: 100% nylon Taffetas?
- doublure maille let 100% polyester
- doublure des manches 100% polyester Taffetas?
- capuche dans le col
- poignets ?lastiques
- fermeture ?glissi?re compl?te assortie
- 2 poches lat?rales avec fermeture ?glissi?re
- base r?glable par cordon
- doublure avec fermeture ? glissi?re pour nition
- blouson pliable selon le principe K?Way? .

S, M, L, XL, 2XL, 3XL

Black Navy Red

S, M, L, XL, 2XL

White Dark Grey Royal Bottle Green Very Yellow

S?3XL: 30

995.33 Weatherguard? Bad Weather Out t *R095X*

- 100% polyester (190 T) enduit PU
- coutures soud?es, r?siste au vent et waterproof (2.000 mm)
- veste: capuche d?tachable
- fermeture ?glissi?re pleine longueur
- 2 poches spacieuses ? l?avant
- doublure en let dans le dos
- poignets de manches r?glables, cordon ajustable ? la base
- pantalon: taille ?lastiqu?e
- 2 poches
- jambes r?glables pressionn?es
- bandes r? ?chissantes (3Mô Scotchliteô)
- emball? dans un sac avec fermeture ?glissi?re
- contient des mat?riaux recycl?s
- convient au transfert et ? l?impression

S?2XL: 20

S, M, L, XL, 2XL

Black Navy Royal Red Olive Fluorescent Yellow

490.42 Light Weight Jacket — *Dynamic*

- 100% polyester
- coupe-vent et water resistant
- anneaux pour écouteurs à l'intérieur du col
- manches raglan
- fermeture éclair à glissière complète avec protège menton
- poche poitrine avec fermeture éclair à glissière et ouverture pour écouteurs
- bord élastique aux poignets
- 2 poches de côté invisibles avec fermeture éclair à glissière
- poche de côté droite avec sangle élastique pour y ranger la veste.

XS, S, M, L, XL, 2XL, 3XL

White | Black | Dark Grey | Navy | Royal | Deep Red

XS-3XL: 30

446.42 Coach Jacket with Stripes — *Urban Game*

- Ext: 100% Nylon Taffeta
- int: 100% polyester tricot contrast
- doublure bas du corps en filet 100%polyester et doublure des manches: 100% polyester Taffeta
- capuche intégrée dans le col
- fermeture éclair à glissière complète
- manches raglan avec une ligne contrastée sur les manches
- poignets avec patte de fermeture auto-agrippante
- poches extérieures et poche intérieure
- cordon de serrage élastiqué avec stoppeurs.

S, M, L, XL, 2XL, 3XL

Black/White | Navy/White | Red/White

S, M, L, XL, 2XL

Bottle Green/ White

S-3XL: 30

405.42 Midseason Windbreaker — *ID.601*

- Ext: 100% polyester (210T Taffetas) avec enduction acrylique
- int: 100% polyester (corps: doublure tricot thermique, manches: taffetas)
- windproof et water-repellent
- capuche ergonomique intégrée dans le col avec fermeture par Velcro
- col dans le même matériau
- fermeture éclair à glissière pleine longueur
- couture avancée sur l'épaule pour plus de protection
- 2 poches à l'avant, 1 poche à l'intérieur
- poignets élastiqués
- taille ajustable avec cordons ajusteurs
- accès aisé pour la personnalisation
- modèle standard

S, M, L, XL, 2XL, 3XL

White | Black | Dark Grey | Navy | Red | Orange

S-3XL: 30

406.42 Ladies Midseason Windbreaker — *ID.601 Women*

- Ext: 100% polyester (210T Taffetas) avec enduction acrylique
- int: 100% polyester (corps: doublure tricot thermique, manches: taffetas)
- windproof et water-repellent
- capuche ergonomique intégrée dans le col avec fermeture par Velcro
- col dans le même matériau
- fermeture éclair à glissière pleine longueur
- couture avancée sur l'épaule pour plus de protection
- 2 poches à l'avant, 1 poche à l'intérieur
- poignets élastiqués
- taille ajustable avec cordons ajusteurs
- accès aisé pour la personnalisation
- modèle standard

XS, S, M, L, XL, 2XL

White | Black | Dark Grey | Navy | Red | Orange

XS-2XL: 30

402.42 Lined Windbreaker — *Atlantic Shore*

- Ext: 100% Taffeta nylon
- doublure: 100% polyester tricot
- doublure des manches: 100% polyester Taffeta nylon
- capuche détachable intégrée dans le col
- doublure intérieure et fermeture éclair contrastée
- poignets ajustables avec fermeture autoagrippante
- poches de côté
- poche intérieure
- base ajustable avec cordon et stoppeurs.

S, M, L, XL, 2XL, 3XL

Black Navy Red

S, M, L, XL, 2XL

White Dark Grey Orange

S–3XL: 30

412.33 Core Midweight Jacket — *R206X*

- ext: 100% polyester (190T, revêtement StormDri 2000)
- doublure: 130g/m², 100% polyester simple jersey
- doublure des manches: 100% polyester
- poids moyen
- capuche 3 panneaux détachable invisible dans le col
- fermeture éclair avant pleine longueur avec rabat tempête
- résiste au vent et waterproof (2.000 mm)
- coutures waterproof entièrement soudées
- cordon de serrage ajustable
- modèle long avec coupe dos mode
- accès aisé pour la personnalisation par l'arrière
- convient à la broderie, l'impression et le transfert

S, M, L, XL, 2XL, 3XL

Black Steel Grey Navy Red

S–3XL: 20

496.33 Waterproof 2000 ProCoach Jacket — *R155X*

- 100% polyester
- doublure en maille
- résiste au vent et waterproof (2.000 mm)
- la capuche peut se replier
- fermeture éclair complète et rabat coupevent
- 2 poches sur le côté en filet avec rabat boutons pression
- poignets ajustables avec fermeture autoagrippante
- cordon ajustable à la base
- biais réfléchissant sur la partie inférieure du tronc
- contient des matériaux recyclés
- accès aisé pour la personnalisation
- convient à la broderie, l'impression digitale, le transfert

S, M, L, XL, 2XL

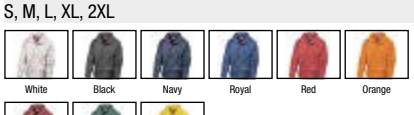

White Black Navy Royal Red Orange

Burgundy Forest Green Yellow

S–2XL: 25

450.00 HydraShell 2000 Jacket — *R250M/20*

- 140 g/m²
- ext: 100% nylon ripstop avec revêtement PU
- Int: doublure en maille
- water resistant (2.000mm), coutures renforcées aux endroits stratégiques
- respirant (2.000 g/m² en 24h)
- fermeture éclair assortie avec protège-menton
- intérieur col doux
- poches de côté avec intérieur filet
- poignets ajustables avec fermeture autoagrippante
- panneau arrière légèrement prolongé
- cordon de serrage à la base avec stoppeurs
- accès à la base pour la décoration.

XS, S, M, L, XL, 2XL

Black Titanium French Navy Classic Red

XS–2XL: 12

401.42 Ladies Denim Bomber Jacket — *DNM Supremacy Women*

- Ext: 100 % coton twill jean
- Int: 65% polyester, 35% coton
- int manches: 100% polyester (Tafetta)
- nition lav e
- large fermeture glissi re int grale en laiton vieilli
- deux poches avant avec boutons pression
- col, poignets et taille en coton de c te 2x2 confortable, renforc d lasthanne
- broderie et impression faciles gr, ce la fermeture glissi re int rieure

XS, S, M, L, XL, 2XL

Deep Blue Denim

XS 2XL: 20

400.42 Denim Bomber Jacket — *DNM Supremacy Men*

- Ext: 100 % coton twill jean
- Int: 65% polyester, 35% coton
- int manches: 100% polyester (Tafetta)
- nition lav e
- large fermeture glissi re int grale en laiton vieilli
- deux poches avant avec boutons pression
- col, poignets et taille en coton de c te 2x2 confortable, renforc d lasthanne
- broderie et impression faciles gr, ce la fermeture glissi re int rieure

S, M, L, XL, 2XL, 3XL

Deep Blue Denim

S 3XL: 20

404.42 Ladies Denim Trucker Jacket — *DNM Frame Women*

- Denim 100 % coton
- nition lav e
- coutures contrast es
- brides d arr t au niveau de l ourlet avant pour un look DNM RAW renforc
- boutons m talliques en laiton vieilli
- poche ticket unique l avant munie d un rabat et d un bouton avec coutures de renfort d coratives
- deux petits plis l arri re pour un look f minin
- poignets un seul bouton
- bouton d coratif situ l arri re, sur le bord inf rieur

XS, S, M, L, XL, 2XL

Deep Blue Denim

XS 2XL: 20

403.42 Denim Trucker Jacket — *DNM Frame Men*

- Denim 100 % coton
- nition lav e
- coutures contrast es
- brides d arr t au niveau de l ourlet avant pour un look DNM RAW renforc
- boutons m talliques en laiton vieilli
- deux poches lat rales et une poche de poitrine nitions visibles en denim retourn et brides d arr t imitant une poche stylo
- coupe sp ci que au niveau des coudes
- poignets un seul bouton
- bouton d coratif situ l arri re, sur le bord inf rieur

S, M, L, XL, 2XL, 3XL

Deep Blue Denim

S 3XL: 20

PROTECTION

PERFORMANCE

B&C COLLECTION

Un choix impressionnant de tissus et de coupes pour vous permettre de trouver la veste idéale, quels que soient le temps et l'occasion.

/

Découvrez une collection dynamique synonyme de performance, confort, qualité et style urbain.

Be inspired

www.bc-collection.eu

STYLE URBAIN

410.54 New York Jacket — 9650

- Ext: 100% nylon (taslan)
- int: 100% polyester
- fermeture glissière
- 2 poches sur le devant
- poche intérieur pour Mp3
- accès intérieur pour la personnalisation
- modèle près du corps

S, M, L, XL, 2XL, 3XL

Black

S-3XL: 10

430.54 Ladies New York Jacket — 9651

- Ext: 100% nylon (taslan)
- int: 100% polyester
- fermeture glissière
- 2 poches sur le devant
- poche intérieur pour Mp3
- accès intérieur pour la personnalisation
- modèle près du corps

S, M, L, XL, 2XL, 3XL

Black

S-3XL: 10

473.42 Waterproof Jacket — Sparkling Men

- Ext: 100% Nylon Taslan lourd revêtement imperméable et coutures soudées; doublure: 100% polyester; doublure des manches: 100%polyester Taffetta
- capuche dans le col
- fermeture glissière complète avec bord interne
- poignets ajustables avec fermeture autoagrippante
- poches de côté avec fermeture glissière
- poche poitrine interne
- cordon de serrage élastiqué à la taille avec taquets
- accès dans la doublure pour la personnalisation.

XS, S, M, L, XL, 2XL, 3XL

Black Navy Red

XS, S, M, L, XL, 2XL

White Dark Grey Ice Blue

XS-3XL: 20

471.42 Waterproof Lady-Fit Jacket — Sparkling Women

- Ext.:100% waterproof Heavy Taslan Nylon (coutures soudées) avec couche Soft-Feel
- Doublure: 100% polyester en maille
- doublure manche: 100% polyesterTaffeta
- capuche avec fermeture glissière dans le col
- col avec coupe-vent et cordon avec oeillets
- fermeture glissière contrastée avec rabat
- poignets ajustables avec fermeture autoagrippante
- deux poches de côté avec fermeture glissière et rabat contrasté
- cordon oeillets à la taille
- plus long dans le dos
- fermeture glissière dans le dos pour faciliter impression et broderie.

XS, S, M, L, XL, 2XL

White/Sky Grey Black Navy/Navy Ice Blue/Dark Grey Red/White

XS-2XL: 10

408.17 Pace II Lightweight Jacket — TRW445

- Ext: 100% polyester (pongee, hydrafort 5000)
- doublure: 100% polyester
- r?siste au vent et waterproof (5.000 mm), coutures soud?es
- capuche int?gr?e
- fermeture ? glissi?re et rabat temp?te avec fermeture auto?agrippante
- poches lat?rales profondes, poche ? l?int?rieur
- poignets ajustables
- cordon au bord
- acc?s dans la doublure pour la broderie

S?BXL: 16

S, M, L, XL, 2XL, 3XL

Black | Seal Grey | Navy | Classic Red

409.17 Ladies?Pace II Lightweight Jacket — TRW453

- Ext: 100% polyester (pongee, hydrafort 5000)
- doublure: 100% polyester
- r?siste au vent et waterproof (5.000 mm), coutures soud?es
- capuche int?gr?e
- fermeture ? glissi?re et rabat temp?te avec fermeture auto?agrippante
- poches lat?rales profondes, poche ? l?int?rieur
- poignets ajustables
- cordon au bord
- coupe cintr?e
- acc?s dans la doublure pour la broderie

10?20: 16

10 (36), 12 (38), 14 (40), 16 (42), 18 (44), 20 (46)

Black | Navy | Classic Red

467.42 Midseason Parka — Ocean Shore

- Ext: 100% nylon Taffeta?
- Doublure corps en 100% micro?polaire
- doublure manches 100% polyester matelass?
- Fermeture ? glissi?re recouverte d?un rabat avec fermeture auto?agrippante et stoppeurs
- showerproof
- Capuche dans le col
- 2 poches ext?rieures
- 1 poche int?rieure
- Cordon de serrage ?lastique avec 2 stoppeurs et anneaux
- Poignets avec patte de fermeture auto?agrippante
- Doublure contrast?e
- Acc?s dans le dos pour impression et broderie.

Disponible aussi en tailles enfants (code 494.42, page 256)

494.42

S, M, L, XL, 2XL, 3XL

Black | Navy | Red

S, M, L, XL, 2XL

White | Dark Grey | Olive

S?BXL: 30

830.33 CORE Micro eece Lined Jacket — R203X

- Ext: 100% polyester (StormDri 2000 210T), rev?tement PU
- int: 180 g/m², 100% polyester (micro eece)
- tr?s l?ger
- r?siste au vent et waterproof (2.000 mm)
- capuche waterproof int?gr?e dans le col
- col en micro eece
- fermeture ? glissi?re pleine longueur
- poches avec fermeture ? glissi?re
- bande r? ?chissante sur le bas
- poignets ?lastiqu?s
- coutures soud?es

S, M, L, XL, 2XL, 3XL

Black | Navy | Royal | Red | Burgundy | Bottle Green

S?BXL: 20

452.42 Mens Heavy Weight Jacket — Real+ Men

- Ext: 100% polyester Oxford
- int: 100% matelassage polyester (eece et taffeta)
- coupe vent et imperm able
- capuche dans le col
- fermeture glissi re assortie avec rabat coupe vent et prot ge menton
- fermeture auto agrippante aux poignets
- poches de c t avec fermeture glissi re
- poche int rieure avec fermeture glissi re
- acc s pour la d coration au dos.

S, M, L, XL, 2XL, 3XL

S 3XL: 10

408.42 Ladies Heavy Weight Jacket — Real+ Women

- Ext: 100% polyester Oxford
- int: matelassage 100% polyester (eece et taffeta)
- imperm able et coupe vent
- capuche dans le col
- fermeture glissi re assortie avec rabat coupe vent et protection pour le menton
- fermeture auto agrippante aux poignets
- 2 poches de c t avec fermeture glissi re
- poche int rieure avec fermeture glissi re
- acc s au dos pour la d coration.

XS, S, M, L, XL, 2XL

XS 2XL: 10

445.18 Avalanche Micro eece Lined Jacket — AXF 1

- 190 g/m²
- ext: 100% nylon
- int: 100% polyester (micro eece)
- D/W/R, r siste l eau
- fermeture glissi re avec prot ge menton
- rabat tempête int rieur et ext rieur avec bouton pression
- manches set n
- poches chauffe mains, poche l int rieur
- poches avec fermeture glissi re
- dos l g rement plus long
- acc s pour la broderie

S, M, L, XL, 2XL, 3XL, 4XL, 5XL

S, M, L, XL, 2XL, 3XL

S 5XL: 8

446.18 Women s Avalanche Micro eece Lined Jacket — AXF 1 W

- 190 g/m²
- ext: 100% nylon
- int: 100% polyester (micro eece)
- D/W/R, r siste l eau
- fermeture glissi re avec prot ge menton
- rabat tempête int rieur et ext rieur avec bouton pression
- manches set n
- poches chauffe mains, poche l int rieur
- poches avec fermeture glissi re
- dos l g rement plus long
- acc s pour la broderie

XS, S, M, L, XL, 2XL

XS 2XL: 8

420.17 Dover Jacket — TRW297

REGATTA PROFESSIONAL

THERMO GUARD

- 100% polyester
- doublure: polaire 250 series anti-peluche Symmetry
- capuche intégrée
- col et corps doublés de laine polaire
- rabat tempête avec fermeture auto-agrippante
- 2 poches profondes avec fermeture à glissière
- poignets ajustables
- coutures soudées
- matériau waterproof et coupe-vent
- manches doublées en polyamide avec isolation thermo-guard
- fermeture à glissière invisible dans la doublure pour faciliter la broderie.

S, M, L, XL, 2XL, 3XL, 4XL

Black/Ash | Navy/Navy

S-4XL: 8

S, M, L, XL, 2XL, 3XL

Seal Grey/Black | Royal/Navy | Burgundy/Burgundy | Classic Red/Navy | Dark Green/Dark Green

461.17 Ardmore Jacket — TRW461

STANDOUT

REGATTA GREAT OUTDOORS

HYDRAFORT 5000

- 100% polyester
- waterproof hydrafort 5000
- doublure filet
- coutures soudées
- résiste au vent et waterproof
- capuche intégrée et ajusteurs
- 2 poches avec fermeture à glissière
- 1 poche à l'intérieur avec accès pour écouteurs
- poignets ajustables
- cordon pour ajuster la base
- fermeture à glissière dans la doublure pour faciliter la broderie

XS, S, M, L, XL, 2XL, 3XL

White | Barley/Seal Grey | Black | Black/Seal Grey | Black/Classic Red | Seal Grey/Black

Navy | Navy/Classic Red | Navy/Seal Grey | Oxford Blue/Seal Grey | Majestic Purple/Seal Grey | Classic Red

Classic Red/Black | Sun Orange/Seal Grey | Keylime/Seal Grey | Limetta/Seal Grey | Bottle Green/Seal Grey | Otter/Black

XS-3XL: 16

Product Ardmore → 461.17

STANDOUT

REGATTA GREAT OUTDOORS®

Product Altoona → 415.17

467.33 Mid-Season Jacket R067X

- 200 g/m²
- ext: 100% polyester revêtu PVC (StormDri 4000)
- int: 100% polyester
- coutures soudées, waterproof (4.000 mm)
- coupe-vent
- capuche non-apparente ajustable
- poignets réglables
- cordon de serrage réglable à la taille
- diverses poches
- accès dans le dos pour faciliter impression et broderie

XS, S, M, L, XL, 2XL, 3XL

Black/Grey Navy/Sand Red/Navy

XS-3XL: 20

495.33 Urban Cheltenham Jacket R195X

- ext: 100% polyester (2x2 Diamond matelassée 210T) taffetas avec revêtement A/C
- int: 100% Polyester 4 oz matelassage Polyester
- doublure: 100% polyeser (190T Polyester Taffetas)
- water repellent
- léger
- coupe élégante
- col velours côtelé
- rabat tempête avec fermeture à pression
- fermeture à glissière pleine longueur
- deux poches latérales appliquées
- accès aisé pour la décoration
- convient pour la broderie

Disponible aussi en tailles enfants (code 895.33, page 256)

XS, S, M, L, XL, 2XL, 3XL

Black Navy

XS-3XL: 10

455.33 Winter Blouson R105X

- Ext: 200 g/m², 100% polyester (StormDri 4000) avec revêtement PVC
- Isolation: 160g/m², 100% polyester
- doublure: 100% nylon
- coupe blouson
- coutures soudées
- résiste au vent et waterproof (2.000 mm)
- fermeture à glissière haute jusqu'au col
- fermeture à glissière complète avec bande pare-vent
- oeillets de ventilation sous les bras
- 2 poches de côté, 1 poche à l'intérieur et 1 poche pour téléphone portable
- taille élastique
- contient des matériaux recyclés
- accès à l'arrière et côté coeur pour la décoration
- convient pour la broderie et le transfert

S, M, L, XL, 2XL

Black Steel Grey Navy Forest Green

S-2XL: 10

443.33 Nylon Blouson R043X

- Ext: 100% polyester
- doublure: corps: 280g/m², 100% polyester (dark grey Active Fleece de Result); manches: 100% nylon (80g/m² rembourrage)
- rembourrage: manches (seulement): 100% polyester
- résiste au vent et water repellent
- col montant et capuche intégrée
- poche de poitrine pour le téléphone
- fermeture à glissière sous patte pressionnée
- poches de devant en biais avec fermeture à glissière
- dos plus long arrondi
- accès dos pour faciliter impression et broderie
- convient avec la broderie, l'impression, le transfert digital, le transfert
- très petite taille

S, M, L, XL, 2XL

Black Navy

S-2XL: 10

480.33 Reversible Bomber Jacket *R008X*

- Ext: 100% nylon (Oxford, 420 D)
- revers: 100% polyester (satin orange)
- doublure: 120 g/m², 100% polyester
- résiste au vent et water repellent
- col tricot
- fermeture glissière métallique lourde
- poche fermeture glissière sur la manche gauche avec boutonpression
- bord côtes aux manches et taille
- convient à la broderie, l'impression, le transfert digital et l'impression

S, M, L, XL, 2XL

Black Navy

S2XL: 10

811.33 Channel Jacket *R221M*

- Ext: 100% Polyester (StormDri 2000) avec revêtement PU
- rembourrage: 100% polyester
- doublure: corps: 250 g/m², 100% polyester (polaire polarthерm); manches: 100% polyester (Taffetas)
- coutures étanches
- résiste au vent et waterproof (4.000 mm)
- fermeture glissière pleine longueur avec rabat tempête
- capuche amovible
- poignets ajustables
- taille élastiquée
- 2 poches de côté, 1 poche pour téléphone portable, poche à l'intérieur
- convient à la broderie, transfert digital et l'impression

S, M, L, XL, 2XL, 3XL

Black Grey Navy Red

S3XL: 10

452.33 Classic Flying Jacket *R052X*

- Ext: 100% polyester (Oxford, 420D) 110 g/m² fourrure nylon
- doublure polaire 300 g/m², 100% polyester (Grey Active Fleece de Result , traité anti-peluche)
- col: 100% polyester (eece)
- rembourrage: 100% polyester (eece)
- water repellent et résiste au vent
- col polaire amovible
- fermeture glissière avec rabat tempête intérieur
- fermeture glissière avec curseur métallique Result
- poches en biais pressionnées, poche sur la manche gauche, poche à l'intérieur
- large bande de taille tricotée
- convient à la broderie, l'impression, le transfert digital et l'impression

S, M, L, XL, 2XL

Black Navy

S2XL: 10

810.33 Ladies Channel Jacket *R221F*

- Ext: 100% Polyester (StormDri 2000) avec revêtement PU
- rembourrage: 100% polyester
- doublure: corps: 250 g/m², 100% polyester (polaire polarthерm); manches: 100% polyester (Taffetas)
- coutures étanches
- résiste au vent et waterproof (4.000 mm)
- fermeture glissière pleine longueur avec rabat tempête
- capuche amovible
- poignets ajustables
- taille élastiquée
- 2 poches de côté, 1 poche pour téléphone portable, poche à l'intérieur
- convient à la broderie, transfert digital et l'impression

XS (8), S (10), M (12), L (14), XL (16), 2XL (18)

Black Grey Navy Red

XS2XL: 10

425.33 Hi□Active Jacket *R025X*

- □ Ext: 100% nylon (420D Nylon) avec enduit acrylique
- □ doublure: 200g/m², 100% polyester (capitonn□)
- □ capuche int□gr□e au col
- □ fermeture □ glissi□re int□grale sous patte pressionn□e
- □ poche sur la manche et 2 poches en biais avec fermeture □ glissi□re
- □ poches ext□rieures et int□rieures, D□ring
- □ poignets □lastiqu□s avec bande velcro
- □ cordon de serrage □ la taille et □ la base
- □ contient des mat□riaux recycl□s
- □ acc□s pour la personnalisation □ l□arri□re
- □ convient □ la broderie, transfert digital et l□impression

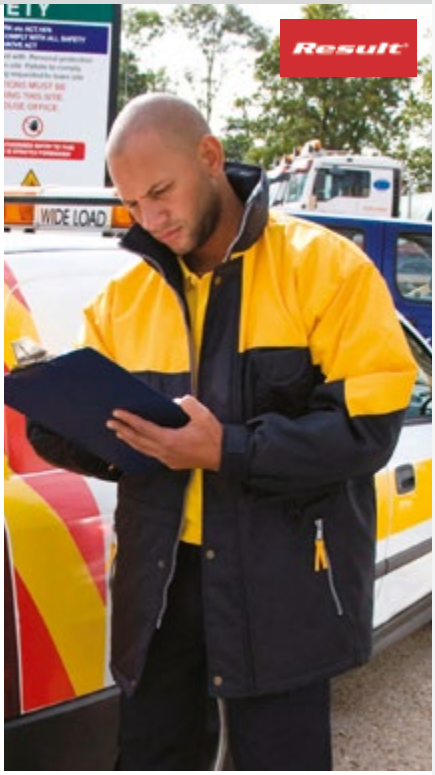

S□BXL: 10

S, M, L, XL, 2XL, 3XL

Black/Red | Black/Charcoal Grey | Navy/Yellow

S, M, L, XL, 2XL

Black | Navy

475.33 Urban Fell Lightweight Technical Jacket *R111M*

FRO

- □ Ext: 100% nylon (taslon)
- □ doublure: 100% polyester (let)
- □ extr□mement l□ger
- □ coutures soud□es
- □ r□siste au vent et waterproof (3.000 mm)
- □ respirant (3.000 g/m² en 24h)
- □ col avec capuche amovible
- □ fermeture □ glissi□re compl□te avec rabat interne coupe□vent
- □ biais gris aux bras et panneaux de c□t□
- □ poches de c□t□ avec fermeture □ glissi□re, poche int□rieure □ doite avec fermeture □ glissi□re
- □ poignets ajustables avec adh□sif
- □ cordon de serrage avec stoppeurs □ la base
- □ acc□s □ l□arri□re pour la personnalisation
- □ convient pour la broderie, le transfert digital et l□impression.

S□BXL: 10

S, M, L, XL, 2XL, 3XL

Black | Navy | Royal | Moss Green

425.17 Dover Plus Breathable Jacket *TRW456*

- □ Ext: 100% polyester (Isotex 5000)
- □ Int: 100% polyester (polaire s□rie 250 anti□peluche)
- □ isolation Thermo□Guard dans les manches
- □ r□siste au vent et waterproof (5.000 mm), coutures soud□es
- □ respirant
- □ capuche int□gr□e
- □ fermeture □ glissi□re compl□te avec protection □ l□int□rieur
- □ poches lat□rales profondes, poche □ l□int□rieur
- □ poignets ajustables
- □ bord □lastiqu□
- □ acc□s dans la doublure pour la broderie

REGATTA PROFESSIONAL

ISOTEX 5000

XS□BXL: 8

XS, S, M, L, XL, 2XL, 3XL

Black/Ash | Navy/Navy | Classic Red/ Navy

476.33 Ladies Urban Fell Lightweight Jacket *R111F*

- □ Ext: 100% nylon (taslon)
- □ doublure: 100% polyester (let)
- □ extr□mement l□ger
- □ coutures soud□es
- □ r□siste au vent et waterproof (3.000 mm)
- □ respirant (3.000 g/m² en 24h)
- □ col avec capuche amovible
- □ fermeture □ glissi□re compl□te avec rabat interne coupe□vent
- □ biais gris aux bras et panneaux de c□t□
- □ poches de c□t□ avec fermeture □ glissi□re, poche int□rieure □ doite avec fermeture □ glissi□re
- □ poignets ajustables avec adh□sif
- □ cordon de serrage avec stoppeurs □ la base
- □ taille cintr□e
- □ acc□s □ l□arri□re pour la personnalisation
- □ convient pour la broderie, le transfert digital et l□impression.

XS□XL: 10

XS, S, M, L, XL

Black | Navy | Royal | Moss Green

434.17 Classic Shell Jacket — TRW470

- 100% polyester (toucher peau de pêche)
- int (corps): 100% polyester (taffetas)
- waterproof et coupe vent (Hydrafort 5000)
- coutures soudées aux endroits stratégiques
- capuche intégrée dans le col avec ajusteurs
- 2 poches avec fermeture glissière, poche à l'intérieur
- poignets ajustables
- accès pour la broderie

S, M, L, XL, 2XL, 3XL

S-3XL: 16

829.33 Managers Jacket — R229X

- Ext: 100% polyester (210T), enduit PVC
- doublure: 100% polyester (190T)
- rembourrage: 140 g/m², 100% polyester
- résiste au vent et waterproof (2.000 mm), coutures soudées
- capuche pliable dans le col
- fermeture glissière bidirectionnelle et rabat tempête avec boutons pression
- oeillets de ventillation sous les bras
- poches appliquées sur le devant avec fermeture par boutons-pression, poche poitrine à l'intérieur
- cordon ajustable à la taille
- bord côte aux poignets
- accès personnalisation: à l'arrière du dos et fermeture glissière côté coeur
- convient à la broderie, le transfert et l'impression

S, M, L, XL, 2XL, 3XL, 4XL

S-4XL: 10

422.33 Winter Parka — R207X

- Ext: 100% polyester (StormDri 2000)
- garniture: ouatinage rembourrage 160 g/m², 100% polyester
- intérieur: 100% Polyester
- résiste au vent et waterproof (2.000 mm)
- coutures soudées
- bord en polaire à l'intérieur du col
- capuche à 3 panneaux invisible dans le col avec ajusteur
- fermeture à glissière avant complète avec rabat tempête
- 2 poches avant doublées en polaire, 1 poche à l'intérieur
- poignets élastiqués avec détails réfléchissants
- cordons ajustables à la base
- coupe longue
- accès pour la broderie (poitrine et bas du dos)
- convient à la broderie, à l'impression et au transfert digital

S, M, L, XL, 2XL, 3XL

S-3XL: 10

478.33 Waterproof Crew Jacket — R078X

- Ext: 100% polyester(StormDri 2000) avec revêtement PVC
- matelassage: 160 g/m², 100% polyester
- doublure: 100% polyester (matelassé)
- coutures soudées
- résiste au vent et waterproof (2.000 mm)
- fermeture à glissière double sens
- poche poitrine,poches de côté avec fermeture à glissière, diverses poches à l'intérieur
- biais réfléchissant sur le corps et les manches
- poignets élastiqués
- cordon de serrage avec stoppeurs à la taille
- dos allongement plus long
- accès dissimulé pour la décoration à l'intérieur du dos
- convient à la broderie et le transfert

S, M, L, XL, 2XL, 3XL

S-3XL: 10

820.33 Outbound Reversible Jacket *R160X*

- Ext: 280 g/m², 100% polyester (StormDri 4000) avec revêtement PVC
- revers: 280 g/m², 100% polyester (Active Fleece de Result® , anti peluche)
- surpiqûre soudée
- résiste au vent et waterproof (4.000 mm)
- capuche dans le col (avec fermeture à glissière)
- matériel réfléchissant 3Mô (dessus du dos)
- fermeture à glissière complète réversible avec rabat tempête
- poignets élastiqués
- poches de côté avec fermeture à glissière
- accès pour la décoration
- convient pour: polaire: broderie; ext: broderie, transfert et impression

Disponible aussi en tailles enfants (code 860.33, page 257)

860.33

S, M, L, XL, 2XL, 3XL

Navy/Navy Royal/Navy

S, M, L, XL, 2XL

Black/Grey Purple/Purple Red/Navy Burgundy/Camel Bottle/Bottle Brown/Brown

S–3XL: 10

411.17 Ladies Hudson Jacket *TRA306*

- 100% polyester
- int: 200 polaire Symmery traité antipeluche
- ext: Waterproof Hydrafort polyester matrix dobby
- col doublé polaire
- capuche intégrée avec ajusteur
- poche tél portable
- poche intérieure
- 2 poches plus basses avec fermeture à glissière
- ajusteurs de côté
- poignets ajustables
- isolation thermoguard aux manches
- cordon de serrage taille ajustable
- coupe-vent
- coutures soudées
- modèle cintré
- fermeture à glissière cachée dans la doublure pour faciliter la broderie.

10 (36), 12 (38), 14 (40), 16 (42), 18 (44)

Black Navy

10–18: 8

428.17 Classic Insulated Jacket *TRA370*

- Ext: 100% polyester (effet peau de pêche)
- doublure: 100% polyester (taffetas)
- coupe-vent et waterproof (Hydrafort 5000)
- coutures soudées aux endroits stratégiques
- capuche intégrée dans le col avec ajusteurs
- 2 poches avec fermeture à glissière
- poignets ajustables
- accès dans le bas pour la personnalisation

REGATTA PROFESSIONAL CLASSICS

HYDRAFORT

S–3XL: 8

S, M, L, XL, 2XL, 3XL

Black Navy Classic Red

410.17 Hudson Jacket *TRA301*

- 100% polyester
- int: doublure polaire 200 series antipeluche Symmetry
- ext: polyester waterproof Hydrofort Polyester
- capuche intégrée avec ajusteur
- col doublé de polaire
- poche pour téléphone portable
- 2 poches plus profondes avec fermeture à glissière
- poche intérieure
- les côtés s'ajustent avec pression
- poignets ajustables avec attaches autoagrippantes
- cordon de serrage à la base ajustable
- coutures soudées
- matériau waterproof et coupe-vent
- fermeture à glissière invisible dans la doublure pour faciliter la broderie.

S–3XL: 8

S, M, L, XL, 2XL, 3XL

Black Navy Bottle Green

433.18 Axis Shell GSX?1

- ? 85 g/m²
- ? 100% polyester (Dobby)
- ? doublure let
- ? waterrepellent et respirant (1.000 g/m² en 24h)
- ? fermeture ? glissi?re pleine longueur
- ? manches set?in
- ? poches sur le c?t? avec poche m?dia interne
- ? poignets ?lastiqu?s
- ? base r?glable
- ? acc?s pour la broderie

S, M, L, XL, 2XL, 3XL, 4XL, 5XL

Black/Black

S, M, L, XL, 2XL, 3XL

Grey/Black | Black/Lime | Black/Royal | Black/Sport Red | Black/Sundance | Navy/Navy

Royal/Black | Sport Red/Black

S?5XL: 34

434.18 Ladies?Axis Shell GSX?1W

- ? 85 g/m²
- ? 100% polyester (Dobby)
- ? doublure let
- ? waterrepellent et respirant (1.000 g/m² en 24h)
- ? fermeture ? glissi?re pleine longueur
- ? manches set?in
- ? poches sur le c?t? avec poche m?dia interne
- ? poignets ?lastiqu?s
- ? base r?glable
- ? acc?s pour la broderie

XS, S, M, L, XL, 2XL

Black/Black | Grey/Black | Black/Lime | Black/Royal | Black/Sport Red | Black/Sundance

Navy/Navy | Royal/Black | Sport Red/Black

XS?2XL: 34

423.18 Stratus Light Shell Jacket SSR?3

- ? Shell: 103 g/m² (CDN), 100% polyester dobby
- ? int: 100% Polyester mesh
- ? fermeture ? glissi?re compl?te
- ? poches avec fermeture ? glissi?re
- ? rabat temp?te int?rieur
- ? poignets ?lastiqu?s avec fermeture auto?agrippante
- ? capuche dans le col
- ? empi?cement dos avec mailles d??ration
- ? base droite avec cordon de serrage

S, M, L, XL, 2XL, 3XL

Black | Navy | Sky | Red | Dark Orange

S?3XL: 25

424.18 Ladies?Stratus Light Shell Jacket SSR?3W

- ? Shell: 103 gsm (CDN), 100% polyester dobby
- ? int: 100% Polyester mesh
- ? fermeture ? glissi?re pleine longueur
- ? poches avec fermeture ? glissi?re
- ? rabat temp?te interne
- ? poignets ?lastiqu?s avec fermeture auto?agrippante
- ? capuche dans le col
- ? empi?cement dos avec let d??ration
- ? base droite avec cordon de serrage

XS, S, M, L, XL, 2XL

Black | Navy | Sky | Red | Dark Orange

XS?2XL: 25

437.18 Mens Atlantic Jacket *PFS□2*

- □ Ext: 100% nylon (ripstop)
- □ doublure: 100% polyester
- □ let int□rieur r□verb□rant la chaleur
- □ col avec int□rieur tricot□ et poches chauffe□mains
- □ capuche ajustable et r□tractable
- □ fermeture □ glissi□re avec rabat temp□te □ l□int□rieur
- □ poche □ l□int□rieur pour m□dia, poche let et poche avec fermeture □ glissi□re
- □ poignets et base ajustables
- □ coutures soud□es
- □ waterproof (5.000 mm)
- □ respirant (5.000 g/m² en 24h)
- □ acc□s ais□ pour la broderie

S, M, L, XL, 2XL, 3XL

S□3XL: 10

438.18 Womens Atlantic Jacket *PFS□2W*

- □ Ext: 100% nylon (ripstop)
- □ doublure: 100% polyester
- □ let int□rieur r□verb□rant la chaleur
- □ col avec int□rieur tricot□ et poches chauffe□mains
- □ capuche ajustable et r□tractable
- □ fermeture □ glissi□re avec rabat temp□te □ l□int□rieur
- □ poche □ l□int□rieur pour m□dia, poche let et poche avec fermeture □ glissi□re
- □ poignets et base ajustables
- □ coutures soud□es
- □ waterproof (5.000 mm)
- □ respirant (5.000 g/m² en 24h)
- □ acc□s ais□ pour la broderie

XS, S, M, L, XL, 2XL

XS□2XL: 10

893.33 Ladies Ice Bird Padded Jacket *R192F*

- □ Ext: 100% nylon 20D
- □ Doublure: 100% polyester
- □ Rembourrage: 100% polyester (500 g/m²)
- □ Col montant avec mentonni□re
- □ Fermeture □ glissi□re pleine longueur et rabat temp□te int□rieur
- □ Poches de c□t□ et poche poitrine int□rieure avec fermeture □ glissi□re
- □ Ourlet r□glable par cordon de serrage
- □ Taille cintr□e
- □ Convient □ la broderie.

XS (8), S (10), M (12), L (14), XL (16)

XS□XL: 10

892.33 Ice Bird Padded Jacket *R192M*

- □ Ext: 100% nylon 20D
- □ Doublure: 100% polyester
- □ Rembourrage: 100% polyester (500 g/m²)
- □ Col montant avec mentonni□re
- □ Fermeture □ glissi□re pleine longueur et rabat temp□te int□rieur
- □ Poches de c□t□ et poche poitrine int□rieure avec fermeture □ glissi□re
- □ Ourlet r□glable par cordon de serrage
- □ Convient □ la broderie.

S, M, L, XL, 2XL

S□2XL: 10

896.33 Cheltenham Gold Jacket *R196X*

- 100% Nylon avec enduit polyacrylique
- Int: 100% polyester capitonn (120 g/m²)
- Doublure: 100% polyester eece (220 g/m²) sandwich matelass
- Col en velour c tel
- Fermeture glissi re deux directions avec rabat temp te ferm par boutons pression
- Poche poitrine, poches plaqu es ferm es par boutons pression avec acc s lat ral chauffe mains
- Damass en losange 2x2
- Passepoil dans le dos
- Convient la broderie.

XS, S, M, L, XL, 2XL

Black

XS 2XL: 10

821.33 Nova Lux Padded Jacket *R222X*

- Ext: 100% polyester 210T avec rev tement AC
- Doublure: 100% polyester (190T)
- Rembourrage: 100% polyester (550 g/m²)
- r siste au vent et water repellent
- Capuche doubl e ajustable et amovible avec mentonni re ferm e par boutons pression
- Rabat de protection ferm par boutons pression
- Poches lat rales et poche int rieure avec fermeture glissi re
- Poignets lastiqu s
- Ourlet r glable par cordon de serrage
- acc s pour la d coration dans le haut du dos et la poitrine
- Convient la broderie

XS, S, M, L, XL, 2XL, 3XL

Black

Navy

XS 3XL: 8

040.33 Holkam Down Feel Jacket *R181M*

- Ext: 100% polyester (Stormdri), ripstop aspect peau de p che
- isolation: 150 g/m², 100% polyester
- doublure: 100% polyester
- rembourrage la main de polyester (matelass)
- r siste au vent et water repellent
- col droit doubl de polaire
- fermeture glissi re compl te avec logo
- fermeture auto agrippante aux poignets
- 2 poches c t et une poche int rieure avec fermeture glissi re
- base ajustable avec cordon de serrage et stoppeurs
- acc s pour la d coration dans le dos et sur le coeur
- convient pour broderie et impression.

S, M, L, XL, 2XL, 3XL

Black

Navy

S 3XL: 10

041.33 Lady Holkam Down Feel Jacket *R181F*

- Ext: 100% polyester (Stormdri), ripstop aspect peau de p che
- isolation: 150 g/m², 100% polyester
- doublure: 100% polyester
- rembourrage la main de polyester (matelass)
- r siste au vent et water repellent
- col droit doubl de polaire
- fermeture glissi re compl te avec logo
- fermeture auto agrippante aux poignets
- 2 poches c t et une poche int rieure avec fermeture glissi re
- base ajustable avec cordon de serrage et stoppeurs
- mod le cintr
- acc s pour la d coration dans le dos et sur le coeur
- convient pour broderie et impression.

XS, S, M, L, XL

Black

Navy

XS XL: 10

481.54 Zepelin Jacket 9630

- Ext: 100% polyester (300T)
- doublure: 100% polyester
- r?siste au vent
- water repellant
- fermeture ?glissi?re pleine longueur avec rabat temp?te
- poche ?l?int?rieur
- poches sur le c?t? avec fermeture ?glissi?re
- acc?s ais? pour la d?coration gr, ce ?une fermeture ?glissi?re ?l?int?rieur
- coupe ajust?e

S, M, L, XL, 2XL, 3XL

S?3XL: 10

454.54 Ladies Zepelin Jacket 9631

- Ext: 100% polyester (300T)
- doublure: 100% polyester
- r?siste au vent
- water repellant
- fermeture ?glissi?re pleine longueur avec rabat temp?te
- poche ?l?int?rieur
- poches sur le c?t? avec fermeture ?glissi?re
- acc?s ais? pour la d?coration gr, ce ?une fermeture ?glissi?re ?l?int?rieur
- coupe ajust?e

S, M, L, XL, 2XL, 3XL

S?3XL: 10

481.18 Altitude Jacket PFJ?3

- Shell: 45 g/m² (CDN), 100% nylon micro ripstop
- Int: 100% polyester poly ll
- manches articul?es
- poches chauffe?mains en maille
- rabat temp?te interne
- acc?s facilit? pour la broderie

S?3XL: 10

S, M, L, XL, 2XL, 3XL

454.18 Ladies?Altitude Jacket PFJ?3W

- Shell: 45 g/m² (CDN), 100% nylon micro ripstop
- Int: 100% polyester poly ll
- manches articul?es
- poches chauffe?mains en maille
- rabat temp?te interne
- acc?s facilit? pour la broderie

XS?2XL: 10

XS, S, M, L, XL, 2XL

415.00 Ladies HydraPlus 2000 Jacket — R510F0

- 190 g/m²
- ext: 100% nylon Taslan avec induction PU
- int: doublure en maille
- coutures soudées aux endroits critiques, waterproof (2.000 mm)
- respirant (2.000 g/m² en 24h)
- capuche articulée 3 panneaux dans le col
- fermeture glissière YKK assortie avec protège menton
- rabat tempête avec attache autoagrippante
- diverses poches avec fermeture glissière
- poignets ajustables avec fermeture autoagrippante
- panneau arrière légèrement prolongé
- cordon de serrage à la base avec stoppeurs
- accès à la base pour la décoration

Disponible aussi en tailles hommes (code 410.00, page 215) et tailles enfants (code 428.00, page 256)

428.00

XS (34), S (36), M (38), L (40), XL (42), 2XL (44), 3XL (46), 4XL (48)

Black | Titanium | French Navy | Classic Red

XS–4XL: 12

410.00 HydraPlus 2000 Jacket — R510M0

- 190 g/m²
- ext: 100% nylon Taslan avec induction PU
- int: doublure en maille
- coutures soudées aux endroits critiques, waterproof (2.000 mm)
- respirant (2.000 g/m² en 24h)
- capuche articulée 3 panneaux dans le col
- fermeture glissière YKK assortie avec protège menton
- rabat tempête avec attache autoagrippante
- diverses poches avec fermeture glissière
- poignets ajustables avec fermeture autoagrippante
- panneau arrière légèrement prolongé
- cordon de serrage à la base avec stoppeurs
- accès à la base pour la décoration

Disponible aussi en tailles femmes (code 415.00, page 215) et tailles enfants (code 428.00, page 256)

428.00

XS, S, M, L, XL, 2XL, 3XL, 4XL

Black | Titanium | French Navy | Classic Red

XS–4XL: 12

406.17 Ladies Gibson III Interactive Jacket — TRW454

REGATTA PROFESSIONAL

HYDRAFORT

- Ext: 100% polyester (pongee, hydrafort 5000)
- doublure: 100% polyester (doublure let sur le haut)
- résiste au vent et waterproof (5.000 mm), coutures soudées
- capuche intégrée
- fermeture glissière et rabat tempête avec fermeture autoagrippante
- poches latérales profondes, poche à l'intérieur
- poignets ajustables
- cordon au bord
- coupe cintrée
- accès dans la doublure pour la broderie

10–20: 16

10 (36), 12 (38), 14 (40), 16 (42), 18 (44), 20 (46)

Black | Navy | Bottle Green

407.17 Gibson III Interactive Jacket — TRW446

REGATTA PROFESSIONAL

HYDRAFORT

- Ext: 100% polyester (pongee, hydrafort 5000)
- doublure: 100% polyester (doublure let sur le haut)
- résiste au vent et waterproof (5.000 mm), coutures soudées
- capuche intégrée
- fermeture glissière et rabat tempête avec fermeture autoagrippante
- poches latérales profondes, poche à l'intérieur
- poignets ajustables
- cordon au bord
- accès dans la doublure pour la broderie
- se combine à Thor III Full Zip Fleece (818.17) pour obtenir une veste 3 en 1

S–3XL: 16

S, M, L, XL, 2XL, 3XL

Black | Navy | Bottle Green

405.17 Beauford Insulated Jacket *TRA361*

- Ext: 100% polyester (peached, hydrafort 5000)
- doublure: 100% polyester
- isolation Thermo-Guard
- résiste au vent et waterproof (5.000 mm), coutures soudées
- capuche intégrée
- fermeture éclair glissière et rabat temptée avec fermeture auto-agrippante
- poches latérales profondes, poche à l'intérieur
- poignets ajustables
- cordon au bord
- accès dans la doublure pour la broderie

S, M, L, XL, 2XL, 3XL

Black Navy Classic Red

S-3XL: 8

404.17 Ladies Beauford Insulated Jacket *TRA362*

- Ext: 100% polyester (peached, hydrafort 5000)
- doublure: 100% polyester
- isolation Thermo-Guard
- résiste au vent et waterproof (5.000 mm), coutures soudées
- capuche intégrée
- fermeture éclair glissière et rabat temptée avec fermeture auto-agrippante
- poches latérales profondes, poche à l'intérieur
- poignets ajustables
- cordon au bord
- coupe cintrée
- accès dans la doublure pour la broderie

10-20: 8

10 (36), 12 (38), 14 (40), 16 (42), 18 (44), 20 (46)

Black Navy Classic Red

485.33 Hi-Active Horizon Jacket *R125X*

- Ext: 100% polyester (StormDri, ripstop) avec revêtement PVC
- doublure: 65 g/m², 100 nylon (Taffetas)
- coutures soudées
- coupe-vent et waterproof (4.000 mm)
- capuche détachable dans le col avec protège-menton
- doublure polaire dans le col
- fermeture éclair glissière complète double sens avec rabat temptée
- diverses poches extérieures avec fermeture éclair glissière, diverses poches intérieures, anneau en D
- poignets élastiqués avec fermeture auto-agrippante
- cordon ajustable à la taille
- détails réfléchissants 3M ô Scotchlite ô
- dos légèrement plus long
- accès pour la décoration par le coeur et le dos
- convient à la broderie

XS, S, M, L, XL, 2XL, 3XL

Black/Grey Navy/Grey

XS-3XL: 10

897.33 NY Hard Shell Jacket *R197X*

- Ext: 100% polyester
- couche intermédiaire: respirante (2.000 g/m² en 24h), résiste au vent et waterproof (2.000 mm) TPU
- Int: 100% polyester (polaire)
- doublure: 140 g/m², 100% polyester (tricot brossé)
- résiste au vent + water repellent
- capuche avec cordon de serrage
- fermeture éclair glissière complète avec rabat temptée et protège menton
- bande réfléchissante
- poches de côté, poche de poitrine et poche à l'intérieur avec fermeture éclair glissière
- intérieur poignets en néoprène
- taille ajustable par cordon
- accès pour la personnalisation côté coeur
- convient à la broderie

XS, S, M, L, XL, 2XL, 3XL

Black

XS-3XL: 10

432.18 Ladies Axis Jacket — GSX 2W

- Ext: 190 g/m², 100% polyester (Dobby)
- doublure: 140 g/m², 100% polyester (poly ll)
- waterrepelent et respirant (1.000 g/m² en 24h)
- fermeture glissi re renvers e
- poches avec fermeture glissi re et int rieur en tricot bross sur le c t
- diverses poches
- poignets lastiqu s
- dos plus long
- base r glable
- acc s pour la broderie

XS, S, M, L, XL, 2XL

Black/Black Black/Orange Black/Royal Black/Sport Red Black/Sundance Navy/Navy

XS 2XL: 8

431.18 Axis Jacket — GSX 2

- Ext: 190 g/m², 100% polyester (Dobby)
- doublure: 140 g/m², 100% polyester (poly ll)
- waterrepelent et respirant (1.000 g/m² en 24h)
- fermeture glissi re renvers e
- poches avec fermeture glissi re et int rieur en tricot bross sur le c t
- diverses poches
- poignets lastiqu s
- dos plus long
- base r glable
- acc s pour la broderie

S, M, L, XL, 2XL, 3XL, 4XL, 5XL

Black/Black

S, M, L, XL, 2XL, 3XL

Black/Orange Black/Royal Black/Sport Red Black/Sundance Navy/Navy

S 5XL: 8

408.18 Titan Insulated Shell Jacket — PFS 1

- Shell: 112 gsm (CDN), 100% polyester taslan
- int: 85 g/m² (CDN), 100% polyester poly ll
- waterproof (6.000 mm) et respirant (1.000 g/m² en 24h)
- capuche ajustable articul e
- manches articul es
- capuche r tractable
- taille et poignets ajustables
- acc s facilit pour la broderie
- poches chauffe mains en maille
- prot ge menton
- rabat temp te interne pleine longueur

S, M, L, XL, 2XL, 3XL

Black Granite Navy

S 3XL: 8

409.18 Ladies Titan Insulated Shell Jacket — PFS 1 W

- Shell: 112 gsm (CDN), 100% polyester taslan
- int: 85 g/m² (CDN), 100% polyester poly ll
- waterproof (6.000 mm) et respirant (1.000 g/m² en 24h)
- capuche ajustable articul e
- manches articul es
- capuche r tractable
- taille et poignets ajustables
- acc s facilit pour la broderie
- poches chauffe mains en maille
- prot ge menton
- rabat temp te interne pleine longueur

XS, S, M, L, XL, 2XL

Black Navy

XS 2XL: 8

450.33 Seneca Hi Activity Jacket — R098X

- Ext: 100% polyester (stromDri 4000) avec revêtement PVC
- rembourrage: 100% polyester
- doublure: dessus du corps: 100% polyester (Active Fleece de Result), dessous du corps: 100% polyester (190T, Taffeta)
- coutures soudées
- résiste au vent et waterproof (4.000 mm)
- capuche dans le col avec protection du menton par fermeture autoagrippante
- fermeture glissière protégée par rabat et boutons pression
- oeillets dération sous les bras
- poignets élastiques avec patte réglable par autoagrippant
- 2 poches poitrine et 2 poches de côté avec fermeture glissière, poches intérieures
- passants, porte carte didentité
- ceinture et taille réglables par cordon élastique et stoppeurs
- panneau réfléchissant dans le bas du dos
- accès dos pour la personnalisation
- convient pour la broderie et le transfert

S, M, L, XL, 2XL, 3XL

Anthracite/Black | Navy | Navy/Red | Navy/Yellow | Royal/Black | Red/Anthracite

SXL: 10

465.33 Multifonctional Winter Jacket — R065X

- Ext: 200 g/m², 100% polyester (StromDri) avec revêtement PVC
- rembourrage: 100% polyester
- doublure: 200 g/m², 100% polyester
- résiste au vent et waterproof (2.000 mm)
- coutures soudées renforcées
- fermeture glissière 2 directions sous patte
- capuche doublée amovible
- diverses poches
- poignets élastiques réglables
- cordon de serrage élastique à la taille
- coussin Thinsulateô amovible en bas du dos
- détails réfléchissants 3Mô Scotchliteô
- accès pour la décoration par le dos
- convient à la broderie et le transfert

S, M, L, XL, 2XL, 3XL

Black/Red | Black/Black | Charcoal/Black | Navy/Navy | Royal/Black | Yellow/Black

SXL: 10

429.17 Trekmax II Jacket — TRA381

- 100% polyester (jacquard)
- isolation ThermoGuard
- waterproof et respirant (Isotex 5000)
- coutures soudées
- manches articulées
- 2 poches avec fermeture glissière, poche coupée au laser
- poche extérieur water repellent / ski pass
- poche intérieur
- accès dans la doublure pour la personnalisation

S, M, L, XL, 2XL, 3XL

Black | Oxford Blue

SXL: 8

873.33 Ultimate Cyclone Parka — R073X

- EXt: 100% oxford nylon, touché peau de pêche
- doublure: 230T Nylon taffetas
- garnissage: capitonnage carré avec rembourrage avec isolation thermique
- doublure capuche: 100% polyester micro eece avec isolation thermique
- Waterproof 3000 g/m²
- Intérieur doublé, fermeture glissière avec rabat tempête
- 2 poches avant à rabat avec fermeture pressions
- poche poitrine droite à rabat
- poche potrine côté coeur utilitaire
- poche profonde épaule avec fermeture glissière
- accès pour la décoration sous la couture latérale gauche
- convient à la broderie

S, M, L, XL, 2XL, 3XL

Black

SXL: 8

408.33 City Executive Jacket R110X

- Ext: 100% polyester (Dewtel)
- doublure: 100% Polyester
- doublure amovible: 300 g/m², 100% polyester (Tech3ô polaire)
- respirant, r siste au vent et water repellent
- r siste aux taches
- fermeture glissi re compl te avec rabat temp te
- cordon de serrage la taille
- diverses poches glissi re
- anneaux pour ls d couteurs
- ajusteurs de manchettes fermeture rivet
- acc s pour la d coration dans le dos et sur la poitrine gauche
- convient la broderie, au transfert et l impression

XS, S, M, L, XL, 2XL, 3XL

Black Navy Sand

XS 3XL: 10

433.17 Exosphere Jacket TRW464

- 100% polyester
- int: 100% polyester (let par endroit)
- col doubl
- waterproof et respirant (Isotex 10000)
- nition DWR (Durable Water Repellent)
- coutures soud es
- capuche d tachable avec ajusteurs
- fermeture glissi re bidirectionnelle avec prot ge menton et rabat temp te
- 2 poches avec fermeture glissi re et 1 poche poitrine avec fermeture glissi re water repellent
- d tails r chissants pour augmenter la visibilit

S, M, L, XL, 2XL, 3XL

Black Oxford Blue

S 3XL: 8

400.54 Sumit Jacket 9642

- Ext: 100% polyester (tissu jacquard)
- doublure: 100% polyester
- membrane TJtech
- r siste au vent et waterproof (5.000 mm)
- capuche amovible
- fermeture glissi re YKK et rabat temp te ext rieur
- poches l int rieur, poches sur le c t avec fermeture glissi re
- manchons dans les manches
- coutures soud es
- acc s ais pour la d coration gr, ce une fermeture glissi re l int rieur

S, M, L, XL, 2XL, 3XL

Rock Grey

S 3XL: 10

401.54 Ladies Sumit Jacket 9643

- Ext: 100% polyester (tissu jacquard)
- doublure: 100% polyester
- membrane TJtech
- r siste au vent et waterproof (5.000 mm)
- capuche amovible
- fermeture glissi re YKK et rabat temp te ext rieur
- poches l int rieur, poches sur le c t avec fermeture glissi re
- manchons dans les manches
- coutures soud es
- acc s ais pour la d coration gr, ce une fermeture glissi re l int rieur

S, M, L, XL, 2XL, 3XL

Rock Grey

S 3XL: 10

404.54 Outdoor Performance Jacket 9640

- 100% Taslan
- doublure: 100% polyester
- respirant
- waterproof
- capuche amovible
- fermeture glissière YKK
- poches sur la manche, l'intérieur et sur les côtés
- manchons dans les manches
- coutures soudées
- accès aisé pour la décoration gr, ce une fermeture glissière l'intérieur

S, M, L, XL, 2XL, 3XL

Black

S–3XL: 10

405.54 Ladies Outdoor Performance Jacket 9641 FRO

- 100% Taslan
- doublure: 100% polyester
- respirant
- waterproof
- capuche amovible
- fermeture glissière YKK
- poches sur la manche, l'intérieur et sur les côtés
- manchons dans les manches
- coutures soudées
- accès aisé pour la décoration gr, ce une fermeture glissière l'intérieur

S, M, L, XL, 2XL, 3XL

Black

S–3XL: 10

418.18 Lady Discovery Thermal Hood Jkt PFJ21W

- 360g/m²
- 93% Polyester, 7% Spandex mélangé avec 100% polaire Polyester avec 80g/m² plis poly II
- capuche détachable articulée
- ajustement de la capuche à une seule main
- fermeture glissière centrale à l'avant
- poche poitrine avec oeillet audio
- poignets adjustables coupe laser
- accès interne pour la broderie
- doublure en maille r chissant la chaleur
- waterproof: 7,000mm
- respirabilité: 3,000g/m²/24h.

XS, S, M, L, XL, 2XL

Black Methyl Blue Slate Blue Flame Red

XS–2XL: 7

417.18 Discovery Thermal Hooded Jkt PFJ21

- 360 g/m²
- 93% polyester, 7% Spandex mélangé avec 100% polyester polaire avec 80g/m² remplissage poly II
- capuche détachable articulée
- capuche ajustable à une seule main
- fermeture glissière avant et centrale
- poche poitrine avec trou audio
- onglet poignet ajustable découpé au laser
- accès interne pour la broderie
- doublure maille r chissant la chaleur
- waterproof: 7,000mm
- respirabilité: 3,000g/m²/24h.

S, M, L, XL, 2XL, 3XL

Black Methyl Blue Slate Blue Flame Red

S–3XL: 7

427.17 Classic 3 in 1 Jacket — TRA150

- Ext: 100% polyester (effet peau de p?che)
- doublure: 100% polyester (taffetas)
- coupe?vent et waterproof (Hydrafort 5000)
- coutures soud?es aux endroits strat?giques
- capuche int?gr?e dans le col avec ajusteurs
- poignets ajustables
- 2 poches avec fermeture ? glissi?re
- acc?s dans le bas pour la personnalisation
- veste int: 100% polyester (s?ries 220 anti?peluche)

S, M, L, XL, 2XL, 3XL

S?3XL: 8

807.33 3 in 1 Jacket with quilted Bodywarmer — R215X

- Ext: 100% polyester (190T Polyester Pongee rev?tement Storm?Dri 2000)
- doublure: 100% polyester mesh, manches: 100% polyester taffetas
- r?siste au vent et waterproof (2.000 mm)
- coutures soud?es
- capuche int?gr?e
- 2 poches avant avec rabat, 1 poche poitrine ? l'int?rieur
- fermeture ? glissi?re pleine longueur
- poignets ?lastiqu?s
- acc?s d?coration ? la base
- convient au transfert, ? la broderie et ? l'impression
- int bodywarmer: ext: 100% polyester (210T, taffetas) avec rev?tement A/C, 2x2 diamond matelass?
- int: 140 g/m², 100% Polyester
- doublure: 100% polyester taffetas
- poches sur le c?t?

XS, S, M, L, XL, 2XL, 3XL, 4XL

XS?4XL: 10

411.33 3?in?1 Jacket with Fleece — R068X

- Ext: 230 g/m², 100% polyester (StormDri 4000) avec rev?tement PVC
- doublure: 100% polyester
- veste int?rieure amovible: 280 g/m², 100% polyester (polaire) en noir
- veste ext?rieure avec coutures soud?es
- r?siste auvent et waterproof (4.000 mm)
- capuche int?gr?e dans le col avec cordons
- fermeture ? glissi?re compl?te pour une ouverture en haut ou en bas et bande pare?vent avec boutons?pression
- oeillets de ventilation sous les bras
- 2 poches ? l'avant et poches sur la poitrine avec fermeture ? glissi?re et languettes de protection contre la pluie
- cordon de serrage dans la base
- syst?me d'attache pour maintenir la veste ? l'int?rieur
- ext: acc?s du c?t? gauche de la poitrine et dans la doublure dos pour la d?coration
- ext: convient ? la broderie, l'impression et le transfert
- int: convient ? la broderie et le transfert

XS?4XL: 10

XS, S, M, L, XL, 2XL, 3XL, 4XL

XS, S, M, L, XL, 2XL

460.33 Alaska 3?in?1 Jacket — R099X

- ext: 100% polyester (StormDri) avec rev?tement PVC
- ouatinage: 100% polyester 140 g/m²
- doublure: 100% polyester
- int: 280 g/m², 100% polyester (polaire)
- coupe?vent et ?tanche gr, ce aux coutures soud?es
- capuche dans le col avec cordon
- fermeture ? glissi?re pleine longueur avec rabat temp?te
- diverses poches invisibles avec fermeture ? glissi?re et sortie c, bles audio
- poignets ?lastiques avec patte r?glable par auto? agrippant
- ceinture et taille r?glables
- veste ? l'int avec fermeture ? glissi?re compl?te
- 2 poches spacieuses
- acc?s dos pour la personnalisation
- convient pour la broderie et le transfert ? l'ext et la broderie, le transfert et l'impression pour l'int

XS?3XL: 10

XS, S, M, L, XL, 2XL, 3XL

424.17 Ladies Defender III 3 n 1 Jacket — TRA132

REGATTA PROFESSIONAL

HYDRAFORT

- Ext: 100% polyester (peached, hydrafort 5000)
- doublure: 100% polyester (doublure let sur le haut)
- r siste au vent et waterproof (5.000 mm), coutures soud es
- capuche int gr e
- fermeture glissi re et rabat tempête avec fermeture auto agrippante
- poches lat rales profondes
- poignets ajustables
- cordon au bord
- acc s dans la doublure pour la broderie
- Int: 100% polyester (polaire s rie 220 anti peluche)
- poches lat rales profondes avec fermeture glissi re
- cordon au bord
- coupe cintr e

10 (36), 12 (38), 14 (40), 16 (42), 18 (44), 20 (46)

10 20: 8

423.17 Defender III 3 n 1 Jacket — TRA130

REGATTA PROFESSIONAL

HYDRAFORT

- Ext: 100% polyester (peached, hydrafort 5000)
- doublure: 100% polyester (doublure let sur le haut)
- r siste au vent et waterproof (5.000 mm), coutures soud es
- capuche int gr e
- fermeture glissi re et rabat tempête avec fermeture auto agrippante
- poches lat rales profondes
- poignets ajustables
- cordon la taille
- acc s dans la doublure pour la broderie
- Int: 100% polyester (polaire s rie 220 anti peluche)
- poches lat rales profondes avec fermeture glissi re
- cordon au bord

S, M, L, XL, 2XL, 3XL

S 3XL: 8

424.42 3 n 1 Jacket — 3 in 1 Jacket

B&C COLLECTION

JACKET COLLECTION

- 230 g/m²
- 100% nylon Taslan
- veste int rieure: 100% micro eece polyester trait anti peluche
- tanche (coutures enduites)
- capuche dans le col
- veste int rieure manches longues amovible
- doubles poches avant
- fermetures adh sives r glables aux poignets
- poche int rieure avec fermeture auto agrippante
- cordon de serrage la taille et la base
- acc s ais pour la d coration.

S, M, L, XL, 2XL, 3XL

S, M, L, XL, 2XL

S 3XL: 10

493.33 Ladies 3 en 1 Jacket — R089F

Result

- Veste ext:100% nylon (satina tactel HYVAT)
- doublure: 100% nylon 190T Taffeta
- r siste au vent et waterproof (2.000 mm), respirant (3.000 g/m² en 24h)
- capuche d tachable dans le col
- 2 poches sur le c t avec fermeture glissi re, 2 poches l int rieur, 1 poche pour le t phone portable, oeillets pour c bles
- poignets ajustables
- fermeture interne secondaire pour attacher la veste int rieure
- veste int: ext:100% nylon (210T Taffetas) matelass e en forme de diamant
- isolation: 100 g/m², 100% polyester
- doublure: 100% nylon (190T Taffetas)
- 2 poches sur le c t, poche int rieure pour le t phone portable
- acc s pour la d coration: ext: bas du dos et poitrine gauche, int: dans les coutures lat rales
- convient pour la broderie.

S, M, L, XL, 2XL

S 2XL: 10

899.33 3 in 1 Aspen Jacket *R199X*

- Ext veste: 100% polyester
- doublure: 100% polyester
- r?siste au vent et waterproof (3.000 mm), coutures soud?es
- respirant (3.000 g/m² en 24h)
- capuche doubl?e d?tachable ajustable avec cordons
- fermeture ?glissi?re, rabat tremp?te avec fermeture ? pression
- poche c?t? coeur avec fermeture ?glissi?re, poche ? l'int?rieur avec attache auto?agrippante
- poignets ajustables et cordon ?la base
- acc?s pour la personnalisation
- fermeture ?glissi?re ? l'int?rieur pour attacher la doublure
- veste int: 280 g/m², 100% polyester (micro eece), col tricot?
- r?siste au vent et waterrepellent
- fermeture ?glissi?re devant et poches de c?t? avec fermeture ?glissi?re
- poignets ?lastiqu?s
- convient ?la broderie

XS, S, M, L, XL, 2XL, 3XL, 4XL

XS, S, M, L, XL, 2XL, 3XL

XS?4XL: 10

440.18 Mens Beaufort 3 in 1 *XR?5*

- ext: 165 g/m², 100% nylon (oxford)
- int: 280 g/m², 100% polyester (polaire + doublure taffetas)
- doublure polaire amovible
- let int?rieur r?verb?rant la chaleur
- capuche ajustable et r?tractable
- fermeture ?glissi?re avec rabat tremp?te ? l'int?rieur
- 2 poches ?l?avant avec fermeture ?glissi?re, 1 poche s?curis?e sur la manche, poche media ? l?ext?rieur
- col avec int?rieur tricot? et poches chauffe?mains
- poignets et base ajustables
- coutures soud?es
- waterproof (2.000 mm)
- respirant (1.000 g/m² en 24h)
- acc?s ais? pour la d?coration

S, M, L, XL, 2XL, 3XL

S?3XL: 8

424.33 3?in?1 Jacket *R024X*

- Ext veste: 250 g/m², 100% nylon (forslan?hyvat)
- empi?cement ?paules: 100% nylon (hipora Taslon, ripstop)
- doublure: 100% nylon
- coutures soud?es
- r?siste au vent et waterproof (2.000 mm)
- respirant (4.000 g/m² en 24h)
- capuche amovible avec cordon et ajusteurs
- fermeture ?glissi?re pleine longueur avec rabat tremp?te
- plusieurs poches avec fermeture ?glissi?re
- poignets ajustables
- dos plus long
- veste int?rieure: doublure ext taslan, int: polaire (dessus), nylon (base et manches)
- poignets ?lastiqu?s
- poches avec fermeture ? glissi?re.

S, M, L, XL, 2XL

S?2XL: 10

441.18 Womens Beaufort 3 in 1 *XR?5W*

- ext: 165 g/m², 100% nylon (oxford)
- int: 280 g/m², 100% polyester (polaire + doublure taffetas)
- doublure polaire amovible
- let int?rieur r?verb?rant la chaleur
- capuche ajustable et r?tractable
- fermeture ?glissi?re avec rabat tremp?te ? l'int?rieur
- 2 poches ?l?avant avec fermeture ?glissi?re, 1 poche s?curis?e sur la manche, poche media ? l?ext?rieur
- col avec int?rieur tricot? et poches chauffe?mains
- poignets et base ajustables
- coutures soud?es
- waterproof (2.000 mm)
- respirant (1.000 g/m² en 24h)
- acc?s ais? pour la d?coration

XS, S, M, L, XL, 2XL

XS?2XL: 8

429.18 Atmosphere 3?in?1 Jacket

SSJ?1

FRO

- ? Ext veste: 300 g/m²
- ? Ext: 97% polyester, 3% ?lasthanne, doublure: 100% polyester (micro eece)
- ? waterproof (5.000 mm) et respirant (5.000 g/m² en 24h)
- ? capuche articul?e d?tachable
- ? fermeture ? glissi?re pleine longueur avec prot?ge menton et rabat temp?te
- ? poche poitrine, poches sur le c?t? avec fermeture ? glissi?re et tricot bross? ? l?int?rieur
- ? poche interne pour ?couteurs et poche externe m?dia
- ? poignets r?glables soud?s
- ? dos plus long, base r?glable
- ? acc?s pour la broderie
- ? int veste: 40 g/m²
- ? ext: 100% polyester, doublure: 100% polyester (poly ll)
- ? doublure amovible aux fermetures ? glissi?re contrast?es

S, M, L, XL, 2XL, 3XL, 4XL, 5XL

Black/Granite

S, M, L, XL, 2XL, 3XL

Navy/Granite | Nightshadow/Black | Marine Blue/Black | Stadium Red/Black | Treetop Green/Black | Cyber Yellow/Black

S?5XL: 6

Navy/Granite | Black/Granite | Nightshadow/Black | Marine Blue/Black | Stadium Red/Black | Treetop Green/Black | Cyber Yellow/Black

430.18 Ladies?Atmosphere 3?in?1 Jacket

SSJ?1W

- ? Ext veste: 300 g/m²
- ? Ext: 97% polyester, 3% ?lasthanne, doublure: 100% polyester (micro eece)
- ? waterproof (5.000 mm) et respirant (5.000 g/m² en 24h)
- ? capuche articul?e d?tachable
- ? fermeture ? glissi?re pleine longueur avec prot?ge menton et rabat temp?te
- ? poche poitrine, poches sur le c?t? avec fermeture ? glissi?re et tricot bross? ? l?int?rieur
- ? poche interne pour ?couteurs et poche externe m?dia
- ? poignets r?glables soud?s
- ? dos plus long, base r?glable
- ? acc?s pour la broderie
- ? int veste: 40 g/m²
- ? ext: 100% polyester, doublure: 100% polyester (poly ll)
- ? doublure amovible aux fermetures ? glissi?re contrast?es

XS, S, M, L, XL, 2XL

Black/Granite | Navy/Granite | Nightshadow/Black | Marine Blue/Black | Stadium Red/Black | Treetop Green/Black

XS?2XL: 7

436.18 Womens Solar System Jacket B□2W

- □ ext: 310 g/m², 95% polyester, 5% spandex (int□rieur micro eece)
- □ int: 120 g/m², 100% polyester
- □ doublure amovible
- □ doublure let r□ □chissant la chaleur dans le dos
- □ capuche amovible
- □ fermeture □ glissi□re avec rabat temp□te □ l□int□rieur
- □ col et poches avec int□rieur tricot□ pour plus de chaleur
- □ poche □ l□int□rieur pour m□dia, poche let et poche avec fermeture □ glissi□re
- □ poignets ajustables
- □ base ajustable
- □ waterproof (5.000mm)
- □ respirant (5.000g/m² en 24h)
- □ acc□s ais□ pour la broderie

XS□2XL: 5

XS, S, M, L, XL, 2XL

Black Navy True Red

435.18 Solar System Jacket B□2

- □ ext: 310 g/m², 95% polyester, 5% spandex (int□rieur micro eece)
- □ int: 120 g/m², 100% polyester
- □ doublure amovible
- □ doublure let r□ □chissant la chaleur dans le dos
- □ capuche amovible
- □ fermeture □ glissi□re avec rabat temp□te □ l□int□rieur
- □ col et poches avec int□rieur tricot□ pour plus de chaleur
- □ poche □ l□int□rieur pour m□dia, poche let et poche avec fermeture □ glissi□re
- □ poignets ajustables
- □ base ajustable
- □ waterproof (5.000mm)
- □ respirant (5.000g/m² en 24h)
- □ acc□s ais□ pour la broderie

S□3XL: 5

S, M, L, XL, 2XL, 3XL

Black Navy True Red

445.33 Safari / Photographic Vest R045X

- □ 220 g/m²
- □ 65% polyester, 35% coton
- □ devant et dos en coton qualit□ lourde
- □ moiti□ dos doubl□e let
- □ huit poches dont deux poches int□rieures et une pour le t□□phone, anneau en D
- □ poche dos pour la p□che.

S□2XL: 25

S, M, L, XL, 2XL

Black Midnight Navy Lichen Green Camel

439.18 Mens Fusion 5 in 1 VPX□4

- □ ext: 182 g/m², 100% polyester
- □ int: 115 g/m², 100% polyester
- □ veste mi□longue
- □ capuche ajustable et r□tractable
- □ fermeture □ glissi□re avec rabat temp□te en Velcro□
- □ empi□cements poitrine + manches
- □ panneaux □ l□avant avec poches avec fermeture □ glissi□re
- □ poche □ l□int□rieur avec fermeture □ glissi□re
- □ fermeture □ glissi□re sous les bras pour a□rer
- □ poignets ajustables avec velcro□
- □ coutures soud□es
- □ waterproof (5.000 mm)
- □ respirant (5.000 g/m² en 24h)

S□4XL: 8

S, M, L, XL, 2XL, 3XL, 4XL

Black/Black

S, M, L, XL, 2XL, 3XL

Granite/Black Navy/Black Stadium Red/ Black

423.33 RS Sommer Jacke — R208X

- ext: 55 g/m², 100% polyester avec revêtement A/C
- int: 100% Polyester 5oz matelassage Poly II
- très léger
- fermeture à glissière pleine longueur à l'avant
- emmanchures profondes pour plus de confort
- deux poches avant, poche intérieure
- coupe dos moderne
- résiste au vent, water repellent et séchage rapide
- couche idéale à porter avec une laine polaire
- accès décoration dans le bas du dos et au coeur
- convient à la broderie

XS–3XL: 20

XS, S, M, L, XL, 2XL, 3XL

Black Navy Red Bottle Green

413.33 Padded Bodywarmer — R113X

- Ext: 200 g/m², 100% polyester avec revêtement PVC
- matelassage et doublure: 100% polyester
- résiste au vent et water repellent
- fermeture à glissière complète avec bande pare-vent
- poches en biais renforcées
- ceinture élastiquée
- convient à la broderie et au transfert

S–2XL: 20

S, M, L, XL, 2XL

Black Steel Grey Navy Royal Red Bottle Green

415.42 Bodywarmer — Bodywarmer+

- Ext: 100% Micro-Polyester imperméable
- Doublure: 230 g/m²
- 100% Nylon Taffeta
- col droit
- fermeture à glissière non apparente
- 2 poches de côté
- poche intérieure
- base ajustable
- accès dos pour faciliter l'impression et la broderie.

S–3XL: 10

S, M, L, XL, 2XL, 3XL

Black Navy

414.33 Fleece Lined Bodywarmer — R044X

- ext: 100% polyester
- rembourrage: 135 g/m², 100% polyester
- doublure: 280 g/m², 100% polyester eece en Dark Grey
- col légèrement capitonné
- fermeture à glissière à l'avant
- emmanchures profondes pour plus de confort
- 2 poches appliquées, 1 poche poitrine et 1 poche à l'intérieur
- dos légèrement plus long

S–2XL: 10

S, M, L, XL, 2XL

Black Dark Grey Navy

440.33 Promo Bodywarmer — R094X

- Ext: 100% polyester (micro polyester doux)
- ouatinage: 200 g/m², 100 % polyester
- doublure: 100% polyester
- fermeture glissière avec rabat tempête
- larges emmanchures
- poche pour téléphone, 2 poches reposemains, poche intérieure
- dos plus long
- accès sur le coeur pour la personnalisation
- convient à la broderie et au transfert

S, M, L, XL, 2XL, 3XL, 4XL

S, M, L, XL, 2XL, 3XL

S–4XL: 20

484.33 Ripstop Team Sport Vest — R066X

- 100% Nylon Ripstop avec enduction PU transparente
- matelassage: 160 g/m² 100% polyester
- doublure: Taffetas polyester
- Col montant fermeture surélevée avec fermeture glissière complète
- coupevent
- poches de côté plaquées avec fermeture autoagrippante et languette contrastée
- dos plus long
- poche intérieure doublée avec poche pour le téléphone
- élastique dans le tour de taille des deux côtés
- surpiqûres décoratives
- accès pour la décoration dans le bas du dos.

XS, S, M, L, XL, 2XL

XS–2XL: 20

407.33 Crew Gilet — R060X

- 325 g/m² (poids pour la taille M)
- ext: 100% nylon
- int: 100% polyester
- résiste au vent et water repellent
- léger gilet de sport
- biais autour du col
- accessoire réfléchissant au dos du col
- fermeture glissière double sens avec rabat tempête
- larges poches de côté avec fermeture glissière
- panneau dos plus long et coupe à la mode
- col et base ajustables avec cordon et stoppeurs
- accès côté poitrine gauche et dos pour la personnalisation
- convient à la broderie

XS, S, M, L, XL, 2XL

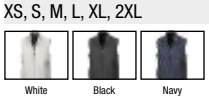

XS–2XL: 20

427.42 Explorer Bodywarmer — Explorer

- 65% polyester, 35% coton
- doublure: 100% nylon, 280 g/m²
- étanche gr, ce une enduction acrylique de 350 mm
- parevent dans la découpe des manches
- fermeture glissière et patte boutonspression
- 4 poches extérieures
- poches stylos et poche pour le tel. portable
- poche intérieure avec fermeture glissière.

S, M, L, XL, 2XL, 3XL

S, M, L, XL, 2XL

S–3XL: 10

COLOUR, COMFORT

& quality you can trust

Result® COLOUR

Bright new colours to keep one step ahead. **Result**® the pioneers of performance outerwear and the **No.1** choice for quality clothing.

NEW

FULL LINE LIST
Result® OUTDOOR WEAR
DISTRIBUTOR

R120X

NEW COLOUR

NEW COLOURS

R220M

NEW NEW NEW NEW

NEW COLOUR

R088X

NEW

NEW

R220F

NEW

Result®

R194M&F

NEW

R230M&F

417.17 Stage Padded Promo Bodywarmer — TRA787

- 100% polyamide
- isolation thermoguard
- fermeture glissière complète
- 2 poches profondes
- cordon de serrage à la base ajustable
- fermeture glissière invisible dans la doublure pour faciliter la broderie.

S-3XL: 12

S, M, L, XL, 2XL, 3XL

418.17 Ladies Stage Promo Bodywarmer — TRA791

- 100% polyamide
- isolation thermoguard
- fermeture glissière complète
- 2 poches profondes
- cordon de serrage à la base ajustable
- coupe cintrée
- fermeture glissière invisible dans la doublure pour faciliter la broderie.

8-20: 12

8 (34), 10 (36), 12 (38), 14 (40), 16 (42), 18 (44), 20 (46)

474.33 Windproof Bodywarmer — R088X

- Ext: 100% polyester (capitonnage horizontal)
- garnissage: 150 g/m², 100% polyester (rembourrage fait à la main)
- doublure 100% polyester polaire
- capuche dans le col
- fermeture glissière
- poches latérales et poche poitrine avec fermeture à glissière
- emmanchures et base réglables par cordon élastique et stoppeurs
- contient des matériaux recyclés
- accès décoration au niveau des épaules et couture latérale
- convient à la broderie, au transfert, au transfert numérique et à l'impression
- le rembourrage fait à la main peut provoquer différentes épaisseurs dans la veste qui peuvent rendre la broderie plus difficile au niveau de la poitrine.

Disponible aussi en tailles enfants (code 417.33, page 254)

XS-3XL: 10

XS, S, M, L, XL, 2XL, 3XL

415.17 Altoona Insulated Bodywarmer — TRA806

- 100% polyester (micro popeline)
- doublure taffetas
- isolation thermoguard
- col doublé en polaire
- bande de propreté
- 2 poches
- fermeture glissière dans la doublure pour la broderie

XS-3XL: 12

XS, S, M, L, XL, 2XL, 3XL

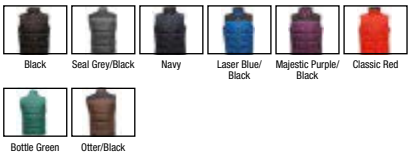

414.42 Bodywarmer — *Bodywarmer Men*

- Ext: 100% Taffeta Nylon waterrepellent
- Int: 100% polyester
- col droit
- fermeture glissière assortie avec bouton contrast
- 2 poches de c t avec fermeture glissière
- une poche int rieure gauche avec fermeture auto agrippante
- dos plus long
- partie milieu dos plus grande pour faciliter l impression et la broderie.

S, M, L, XL, 2XL, 3XL

Black Navy Red

S, M, L, XL, 2XL

White Dark Grey

S BXL: 10

420.42 Ladies Bodywarmer — *Zen+ Women*

- Ext: 100% Taffeta nylon imperm able
- doublure: 100% polyester Taffeta matelass
- capuche passe montagne amovible
- poches de c t
- espace sans couture et acc s au dos pour la d coration
- cordon de serrage lastiqu avec taquets la base.

XS 2XL: 10

XS, S, M, L, XL, 2XL

White Black Navy Red

432.17 Geometer Bodywarmer — *TRA809*

- 100% polyamide
- int: 100% polyester (taffetas)
- tr s isolant
- tr s l ger
- nition water repellent
- capuche avec bord stretch
- 2 poches avec fermeture glissi re
- acc s pour la personnalisation

S BXL: 8

S, M, L, XL, 2XL, 3XL

Black Sun Orange Iron

823.33 Nova Lux Padded Gilet — *R223X*

- Ext: 100% polyester (210T) avec rev tement AC
- doublure: 100% polyester (micro eece)
- rembourrage: 100% polyester (500 g/m²)
- capuche doubl e ajustable et amovible avec mentonni re ferm e par boutons pression
- rabat de protection ferm par boutons pression
- poches lat rales et poche int rieure avec fermeture glissi re
- bande anti d rapante lastiqu e autour de la taille et aux emmanchures
- acc s pour la d coration dans le haut du dos et la poitrine
- convient la broderie

XS BXL: 10

XS, S, M, L, XL, 2XL, 3XL

Black Navy

844.33 Ice Bird Padded Gilet *R193M*

- Ext: 100% polyester (50D)
- doublure: 100% polyester (taffetas)
- rembourrage: 300 g/m², 100% polyester
- waterrepellent et r?siste au vent
- col montant avec prot?ge menton
- fermeture ?glissi?re avec rabat temp?te int?rieur
- poche ?l?avant avec fermeture ?glissi?re et poche poitrine ?l?int?rieur
- acc?s broderie: bas du dos et int?rieur poitrine
- convient ?la broderie

S?2XL: 10

S, M, L, XL, 2XL

Black Grey

833.33 Ladies?Ice Bird Padded Gilet *R193F* FRO

- Ext: 100% polyester (50D)
- doublure: 100% polyester (taffetas)
- rembourrage: 300 g/m², 100% polyester
- waterrepellent et r?siste au vent
- col montant avec prot?ge menton
- fermeture ?glissi?re avec rabat temp?te int?rieur
- poche ?l?avant avec fermeture ?glissi?re et poche poitrine ?l?int?rieur
- coupe ajust?e
- acc?s broderie: bas du dos et int?rieur poitrine
- convient ?la broderie

XS?XL: 10

XS (8), S (10), M (12), L (14), XL (16)

Black Grey

414.54 Zepelin Vest *9632*

- Ext: 100% polyester (300T)
- doublure: 100% polyester
- r?siste au vent
- water repellant
- fermeture ?glissi?re pleine longueur avec rabat temp?te
- poche ?l?int?rieur
- poches sur le c?t? avec fermeture ?glissi?re
- acc?s ais? pour la d?coration gr, ce ?une fermeture ?glissi?re ?l?int?rieur
- coupe ajust?e

S?3XL: 10

S, M, L, XL, 2XL, 3XL

Black

420.54 Ladies Zepelin Vest *9633*

- Ext: 100% polyester (300T)
- doublure: 100% polyester
- r?siste au vent
- water repellant
- fermeture ?glissi?re pleine longueur avec rabat temp?te
- poche ?l?int?rieur
- poches sur le c?t? avec fermeture ?glissi?re
- acc?s ais? pour la d?coration gr, ce ?une fermeture ?glissi?re ?l?int?rieur
- coupe ajust?e

S?3XL: 10

S, M, L, XL, 2XL, 3XL

Black

ENFANTS

578.01 / 63[illegible]01[illegible] I **298.09** / 18600B I **286.42** / Set in Kids

172.49 Girls Long Length Vest — MK72

- 120 g/m²
- 100% coton peigné ringspun
- débardeur ample
- bord côte à l'encolure et aux emmanchures
- surpiqûre à la base
- coupe très longue
- facile à relabelliser.

Disponible aussi en tailles femmes (code 119.49, page 80)

8/9 10/12: 50

8/9, 10/12

White Black Punk Pink

111.49 Girls Racerback Tank Vest — HM81/MK81

- 150 g/m²
- 100% coton (jersey simple)
- crew neck
- étiquette détachable
- style racerback
- bord à la mode
- coupe moderne

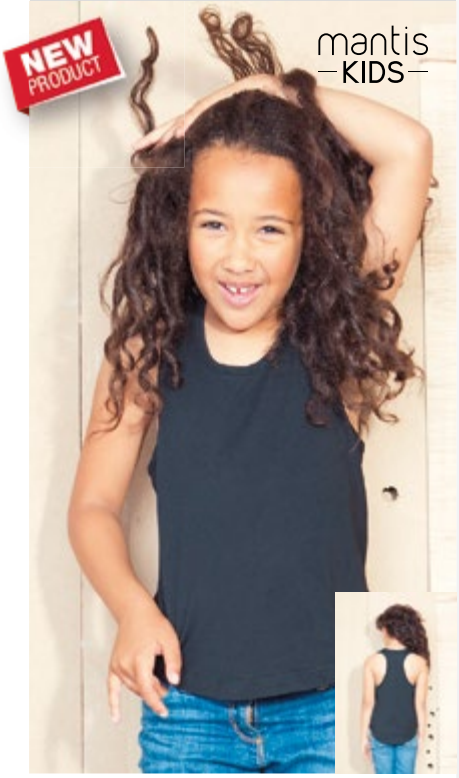

2/3, 4/5, 6/7, 8/9, 10/12, 12+

White Fuchsia Turquoise

2/3 12+: 50

8/9, 10/12, 12+

Black

164.49 Kids Organic Tank Vest — HM64/MK64

- 150 g/m²
- 100% coton peigné ringspun (Heather Grey: 85% coton, 15% polyester)
- simple jersey
- bande de propreté contrastée à l'arrière
- biais aux emmanchures et cou pour plus de résistance
- coupe droite et près du corps
- étiquette détachable pour indiquer sa propre marque facilement

4/5, 6/7, 8/9, 10/12, 12+

White Black Heather Grey Melange Blue Lagoon

4/5 12+: 50

128.49 Organic Childrens Tee — HM104TLC/MK104TLC

- 120 g/m²
- 100% coton organique ringspun
- garanti exempt de substance nuisible
- issu de Tanzanie
- bande de propreté en couleur Natural
- surpiqûre au bord des manches et à la base
- coutures latérales.

2/3, 4/5, 6/7, 8/9, 10/12, 12+

White Organic Natural Nautical Navy Light Olive

2/3 12+: 100

158.42 Kids T-Shirt — *Exact 150 Kids*

- 145 g/m²
- 100% coton ringspun (Ash: 99% coton, 1% viscose)
- bord côte 1x1 à l'encolure
- avec épaulette
- bande de propreté
- structure tubulaire.

Disponible aussi en tailles femmes (code 134.42, page 32) et tailles hommes (code 150.42, page 32)

1/2 (86/92), 3/4 (98/104), 5/6 (110/116), 7/8 (122/128), 9/11 (134/146), 12/14 (152/164)

White, Black, Navy, Royal, Sky Blue, Red, Orange, Gold

3/4 (98/104), 5/6 (110/116), 7/8 (122/128), 9/11 (134/146), 12/14 (152/164)

Sport Grey, Light Navy, Azure, Atoll, Denim, Fuchsia, Burgundy, Real Green, Kelly Green, Bottle Green, Yellow, Apricot, Ash

1/2–12/14: 100

158.08 Youth Fashion Tee — *990B*

- 150 g/m²
- 100% coton ringspun et prérétréci
- Heather grey: 90% coton, 10% polyester, autres couleurs heather: 40% coton, 60% polyester
- bande de propreté aux épaules
- étiquette détachable
- double piqûre aux bords et manches
- construction tubulaire
- n°TrackMyT au bas qui permet d'être tracé sur le site TrackMyT.com.

Disponible aussi en tailles hommes (code 115.08, page 37) et tailles femmes (code 134.08, page 37)

XS (3/4), S (5/6), M (7/8), L (9/11), XL (12/14)

White, Black, Heather Grey, Charcoal, Navy, Royal Blue, Heather Blue, Caribbean Blue, Light Blue, Heather Purple, Purple, Red, Independence Red, Orange, Heather Green, Kelly Green, Green Apple, Spring Yellow, Chocolate

XS–XL: 72

138.00 Children's Lightweight T-Shirt — *R150B0*

- 150 g/m² (White: 145 g/m²)
- 100% coton ringspun
- bord à l'encolure
- surpiqûre au bord des manches et à l'encolure
- structure tubulaire.

Disponible aussi en tailles adultes (code 149.00, page 40)

XS (1-2), S (3-4), M (5-6), L (7-8), XL (9-10), 2XL (11-12)

White, Black, French Navy, Bright Royal, Sky, Purple, Classic Red, Orange, Candy Pink, Fuchsia, Lime, Apple, Turquoise, Bottle Green, Yellow

XS–2XL: 100

158.49 Kids Super Soft Tee — *HM15/MK15*

- 150 g/m²
- 100% coton peigné ringspun
- matière particulièrement douce due à la technique de lavage du vêtement
- bande de propreté contrastée
- surpiqûre au bord des manches et à la base
- coutures latérales.

Disponible aussi en tailles femmes (code 101.48, page 22) et tailles hommes (code 168.48, page 22)

2/3, 4/5, 6/7, 8/9, 10/12, 12+

Washed White/Red, Washed Charcoal/Black, Black/Heather Grey, Heather Grey Melange/Red, Washed Navy/Red, Cobalt Blue/Navy, Washed Red/Navy, Washed Orange/Navy, Washed Kelly Green/White, Yellow/Navy

2/3–12+: 100

Lorsqu'il s'agit de matières mélangées, la composition des mélanges peut être différente.

138.09 Kids Ring Spun T-Shirt — 64000B

- 150 g/m² (Blanc: 141 g/m²) 100% coton ringspun
- (Sport Grey: 90% coton, 10% polyester) bande de propreté double épaule
- surpiqûre à l'encolure
- au bord des manches et à la base.

Disponible aussi en tailles femmes (code 131.09, page 30) et tailles hommes (code 150.09, page 30)

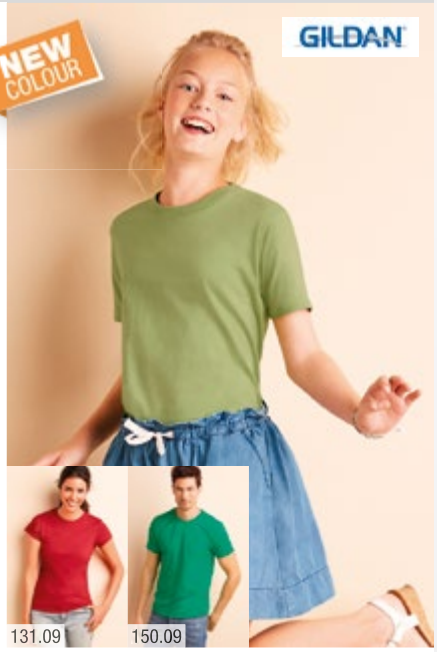

XS-XL

White, Black, Sport Grey, Charcoal, Navy, Royal, Indigo Blue, Light Blue, Sapphire, Cobalt, Purple, Red, Orange, Light Pink, Heliconia, Irish Green, Mint Green, Kiwi, Daisy, Cornsilk, Dark Chocolate, Sand

XS-XL: 72

138.54 Junior Basic Tee — 1000B FRO

- 150 g/m²
- 100% coton peigné ringspun
- prérétréci
- col 2 couches en lycra
- bande de propreté aux épaules
- coupe classique
- idéal pour l'impression

Disponible aussi en tailles femmes (code 134.54, page 38) et tailles hommes (code 150.54, page 38)

4/6, 8/10, 12/14

White, Black, Dark Grey, Navy, Royal, Red, Orange, Berry, Kiwi, Turquoise, Bright Yellow

4/6-12/14: 50

158.52 Kids-T-Shirt — SG15K

- 150 g/m² (White: 145 g/m²)
- 100% coton - I de chaîne continu (Birch: 99% coton, 1% viscose/ Light Oxford: 93% coton, 7% viscose)
- bande de propreté pour le confort
- construction n tricot pour un superbe maintien
- manches setâin
- coutures latérales

Disponible aussi en tailles femmes (code 134.52, page 35) et tailles hommes (code 150.52, page 35)

90 (1-2), 104 (3-4), 116 (5-6), 128 (7-8), 140 (9-10), 152 (11-12)

White, Black, Grey, Navy, Royal Blue, Sky, Purple, Red, Orange, Pink, Dark Pink, Burgundy, Lime, Turquoise, Bottle Green, Yellow, Brown, Birch, Light Oxford, Sand

90-152: 100

138.05 Jamie Crew Neck Kids — ST9370

- 155 g/m²
- 100% coton, certifié OCS organique, peigné et ringspun (simple jersey)
- bande de propreté aux épaules
- bord côte au col avec élasthanne
- coutures épaules renforcées
- structure tubulaire
- taille régulière

Disponible aussi en tailles femmes (code 113.05, page 34) et tailles hommes (code 118.05, page 34)

S (110-116), M (122-128), L (134-140), XL (146-152)

White, Black Opal, Lavender Purple, Pepper Red, Indian Yellow

S-XL: 24

110.49 Girls T-Shirt — HM80/MK80

- 150 g/m²
- 100% coton (jersey simple)
- crew neck avec bord droit
- étiquette détachable
- bord à la mode
- double surpiqûre
- coupe moderne

2/3, 4/5, 6/7, 8/9, 10/12, 12+

White Fuchsia Turquoise

2/3, 4/5, 6/7

Lavender

8/9, 10/12, 12+

Black

2/3–12+: 50

112.49 Girls LS Tabbed T-Shirt — HM82/MK82

- 150 g/m²
- 100% coton (jersey simple)
- crew neck avec bord droit
- étiquette détachable
- les manches peuvent se retrousser en manches 3/4 gr, ce une attache à pression
- bord à la mode
- coupe moderne

4/5, 6/7, 8/9, 10/12, 12+

White Fuchsia

8/9, 10/12, 12+

Black

4/5–12+: 50

158.01 Kids Value Weight T-Shirt — 61-033-0

- 165 g/m² (White: 150 g/m²)
- 100% coton (ring spun Belcoro®)
- Heather Grey: 97% coton, 3% polyester
- bande de propreté
- surpiqûre au bord des manches, à l'encolure et à la base
- matériau tubulaire pré-rétréci pour un maintien optimum de la forme
- coupe ample.

Disponible aussi en tailles adultes (code 150.01, page 35)

104 (3-4), 116 (5-6), 128 (7-8), 140 (9-11), 152 (12-13), 164 (14-15)

White Natural Black Heather Grey Navy Deep Navy

Royal Azure Blue Sky Blue Purple Red Orange

Light Pink Burgundy Kelly Green Bottle Green Yellow Sun ower

104–164: 108

181.01 Girls Value Weight T — 61-005-0

- 165 g/m² (White: 160 g/m²)
- 100% coton (ring spun Belcoro®)
- encolure bord côte
- surpiqûre au bord des manches et à la base
- coutures latérales
- légrement cintré.

Disponible aussi en tailles adultes (code 150.01, page 35)

104 (3-4), 116 (5-6), 128 (7-8), 140 (9-11), 152 (12-13), 164 (14-15)

White Black Deep Navy Royal Azure Blue Sky Blue

Purple Red Light Pink Fuchsia Kelly Green Sun ower

104–164: 72

Belcoro® Softer feel for comfort

Lorsqu'il s'agit de matières mélangées, la composition des mélanges peut être différente.

189.01 Kids Sofspun T

61?015?0

- ? 165 g/m² (White: 160 g/m²)
- ? 100% coton (Heather Grey: 97% coton, 3% polyester)
- ? toucher super doux Sofspun?
- ? bord c?te en coton/lycra? au col avec simple surpiq?re
- ? bande de propret? dans le m?me mat?riau
- ? coupe ? la mode

Disponible aussi en tailles hommes (code 160.01, page 39)

104 (3?4), 116 (5?6), 128 (7?8), 140 (9?1 1), 152 (12?1 3), 164 (14?1 5)

104?164: 72

White, Black, Heather Grey, Deep Navy, Royal, Red, Orange, Fuchsia, Kelly Green, Sun ower

188.01 Girls Sofspun? T

61?017?0

- ? 165 g/m² (White: 160 g/m²)
- ? 100% coton (heather Grey: 97% coton, 3% polyester)
- ? toucher super doux Sofspun?
- ? bord c?te en coton/lycra? au col avec simple surpiq?re
- ? bande de propret? dans le m?me mat?riau
- ? mod?le f?minin avec coutures lat?rales

Disponible aussi en tailles fem? mes (code 162.01, page 39)

104 (3?4), 116 (5?6), 128 (7?8), 140 (9?1 1), 152 (12?1 3), 164 (14?1 5)

104?164: 72

White, Black, Heather Grey, Deep Navy, Royal, Red, Orange, Light Pink, Fuchsia, Kelly Green, Sun ower

188.52 Kids?Heavyweight T?Shirt

SG18K

- ? 180 g/m² (White: 175 g/m²)
- ? 100% coton ? l de cha?ne continu (Birch: 99% coton, 1% viscose
- ? Light Oxford: 93% coton, 7% viscose)
- ? renfort d??paule ? ?paule
- ? construction n tricot pour un superbe maintien
- ? manches set?n
- ? coutures lat?rales

Disponible aussi en tailles femmes (code 119.52, page 42) et tailles hommes (code 180.52, page 42)

104 (3?4), 116 (5?6), 128 (7?8), 140 (9?1 0), 152 (11?1 2)

104?152: 100

White, Black, Grey, Navy, Royal Blue, Sky, Red, Orange, Lime, Bottle Green, Yellow, Brown, Birch, Light Oxford, Sand

188.00 Kiddy T?shirt

R?180B?0

- ? 180 g/m² (White: 175 g/m²)
- ? 100% coton ringspun
- ? bande de propret?
- ? ?tiquette pour nom
- ? surpiq?res aux bords des manches et ? la base
- ? structure tubulaire

Disponible aussi en tailles adultes (code 180.00, page 43)

XS?2XL: 72

White, Black, French Navy, Bright Royal, Azure, Sky, Purple, Classic Red, Bright Red, Burgundy, Winter Emerald, Bottle Green, Yellow, Pure Gold, Light Oxford

188.42 Kids T-Shirt — *Exact 190 Kids*

- 185 g/m²
- 100% coton ringspun (Ash: 99% coton, 1% viscose)
- bord côte 1x1 à l'encolure avec élasthanne
- bande de propreté
- structure tubulaire.

Disponible aussi en tailles femmes (code 119.42, page 32) et tailles hommes (code 180.42, page 32)

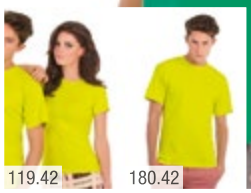

3/4 (98/104), 5/6 (110/116), 7/8 (122/128), 9/11 (134/146), 12/14 (152/164)

White | Black | Paci c Grey | Navy | Royal | Swimming Pool
Sky Blue | Indigo | Red | Orange | Sorbet | Sunset Orange
Pink Sixties | Green Moss | Paci c Green | Kelly Green | Gold | Ash

3/4: 100
12/14: 100

198.09 Heavy Youth T-Shirt — *5000B*

- 185 g/m² (White: 175 g/m²)
- 100% coton jersey (Ash: 99% coton, 1% polyester; Sports Grey: 90% coton, 10% polyester)
- l'encolure double
- renfort d'épaule à épaule
- surpiqûre au bord des manches et à la taille.

Disponible aussi en tailles adultes (code 180.09, page 46)

XS (4/5), S (6/7), M (8/9), L (10/12), XL (13/14)

White | Natural | Black | Sport Grey | Charcoal | Navy
Royal | Indigo Blue | Light Blue | Carolina Blue | Sapphire | Blue Violet
Purple | Red | Cardinal Red | Orange | Light Pink | Azalea
Heliconia | Maroon | Military Green | Irish Green | Mint Green | Kiwi
Lime | Forest Green | Daisy | Yellow Haze | Gold | Dark Chocolate
Ash Grey | Sand

XS-XL: 72

188.10 Kids Subli Plus T-Shirt — *XP521*

- 210 g/m²
- 100% Polyester
- évacue l'humidité
- idéal pour la sublimation
- col rond pour enfant
- pas d'étiquette, informations imprimées dans le cou
- lavable jusqu'à 60°C

Disponible aussi en tailles femmes (code 166.10, page 55) et tailles hommes (code 167.10, page 55)

3/4 Yrs, 5/6 Yrs, 7/8 Yrs, 9/10 Yrs, 11/12 Yrs, 13/14 Yrs

White

3/4 Yrs: 50
13/14 Yrs: 50

199.49 Kids Stripy T — *HM109S/MK109S*

- 150 g/m²
- 100% coton peigné ringspun
- rayures 2x 2 cm avec l'intérieur teinté
- un bord côte au cou
- bande de propreté
- taille unisexe
- étiquette taille neutre pour relabelliser facilement

Disponible aussi en tailles hommes (code 195.48, page 60) et tailles femmes (code 199.48, page 60)

2/3, 4/5, 6/7, 8/9, 10/12, 12+

Black/White | Classic Blue/White

2/3, 4/5, 6/7

Black/Red

2/3-12+: 50

Lorsqu'il s'agit de matières mélangées, la composition des mélanges peut être différente.

118.42 Baseball T□Shirt — *Baseball Kids*

- □ 185 g/m²
- □ 100% coton ringspun jersey peign□
- □ pr□r□tr□ci
- □ manches raglan et encolure contrast□es
- □ coutures lat□rales
- □ surpiq□re au raglan aux poignets et □ la base.

Disponible aussi en tailles adultes (code 117.42, page 60)

3/4 (98/104), 5/6 (110/116), 7/8 (122/128), 9/11 (134/146), 12/14 (152/164)

White/Navy White/Red

3/4□ 12/14: 50

176.49 Kids□Peach Finish Supersoft Baseball LS — *HM16/MK16*

FRO

- □ 150 g/m²
- □ 100% coton peign□ ringspun
- □ bande de propret□
- □ bord c□te □ l□encolure
- □ longue manche raglan
- □ surpiq□re aux poignets
- □ coutures lat□rales
- □ couture d□corative contrast□e □ la base
- □ facile □ relabelliser.

2/3, 4/5, 6/7, 8/9, 10/12, 12+

Washed White/ Swiss Navy Washed White/ Warm Red Heather Grey/ Swiss Navy

2/3□12+: 50

146.49 Skater Boy Layered Top — *HM44*

- □ 200 g/m²
- □ 100% coton peign□
- □ simple jersey
- □ bord tricot□ au col
- □ empi□cement haut dos
- □ t□shirt courtes manches de couleur basique sur longues manches
- □ int□rieur du col et ourlet contrast□s.

XS (2□3), S (4□6)

Slate Blue/ Dusty Blue Red/White

XS□S: 50

185.01 Kids LS Value Weight T — *61□007□0*

- □ 165 g/m² (White: 160 g/m²)
- □ 100% coton (l Belcoro□)
- □ manches longues
- □ encolure bord c□te et poignets avec lycra□
- □ surpiq□re □ la base
- □ coutures lat□rales.

Disponible aussi en tailles hommes (code 170.01, page 73) et tailles femmes (code 184.01, page 73)

104 (3□4), 116 (5□6), 128 (7□8), 140 (9□11), 152 (12□13), 164 (14□15)

White Black Heather Grey Deep Navy Royal Red

104□164: 72

185.49 Longsleeve Raglan T-Shirt — HM46/MK46

- 190 g/m²
- 100% coton ringspun
- simple jersey
- bande de propreté
- bord côte à l'encolure
- manches raglan
- surpiqûre à l'encolure, aux coutures des épaules
- manches et base
- coutures latérales.

2/3, 4/5, 6/7, 8/9, 10/12, 12+

White | Black | Nautical Navy

2/3, 4/5, 6/7

Heather Grey Melange | Red | Bubble Gum Pink

2/3–12+: 50

588.52 Kids Cotton Polo — SG50K

- 180 g/m² (White: 175 g/m²)
- 100% coton piqué ringspun
- (Birch: 99% coton, 1% viscose
- Light Oxford: 93% coton, 7% viscose)
- bande de propreté dans le même matériau
- bord côte au col et aux poignets
- patte de boutonnage 2 boutons
- fentes latérales pour une meilleure coupe
- bouton de réserve
- coutures latérales

Disponible aussi en tailles femmes (code 513.52, page 91) et tailles hommes (code 549.52, page 91)

513.52 549.52

104 (3-4), 116 (5-6), 128 (7-8), 140 (9-10), 152 (11-12)

White | Black | Navy | Royal Blue | Sky | Red

Lime | Bottle Green | Yellow | Birch | Light Oxford

104–152: 50

588.42 Kids Polo — Safran Kids

- 180 g/m²
- 100% coton ringspun peigné
- bande de propreté
- patte de boutonnage 2 boutons
- bord côte au col et au bord des manches
- surpiqûre à la base.

Disponible aussi en tailles femmes (code 526.42, page 88) et tailles hommes (code 549.42, page 88)

526.42 549.42

5/6 (110/116), 7/8 (122/128), 9/11 (134/146), 12/14 (152/164)

White | Black | Paci c Grey | Navy | Royal | Sky Blue

Indigo | Red | Pumpkin Orange | Fuchsia | Pixel Pink | Real Green

Pixel Lime | Paci c Green | Pixel Turquoise | Gold

5/6–12/14: 50

586.49 Kids Superstar Polo — HM78/MK78

- 280 g/m²
- 100% coton (piqué)
- tissu lavé
- bande de propreté en chevron de couleur contrastée
- col
- patte de boutonnage avec boutons
- bord côte aux manches
- fentes latérales de couleur contrastée
- dos plus long

2/3, 4/5, 6/7, 8/9, 10/12

White | Swiss Navy | Cobalt Blue | Punk Pink

2/3–10/12: 50

Lorsqu'il s'agit de matières mélangées, la composition des mélanges peut être différente.

588.01 Kids Polo 65:35 63?417?0

- ? 180 g/m² (White: 170 g/m²) 65% polyester, 35% coton
- ? bande de propret? ? l?encolure
- ? patte de boutonnage ? 2 boutons assortis
- ? bord c?te au col et au bord des manches
- ? ENTRETIEN AISE.

Disponible aussi en tailles hommes (code 539.01, page 92) et tailles femmes (code 593.01, page 92)

104 (3?4), 116 (5?6), 128 (7?8), 140 (9?11), 152 (12?13), 164 (14?15)

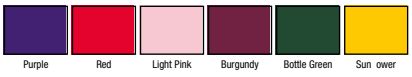

104?164: 36

589.09 Dry Blend? Kids Jersey Polo 8800B

- ? 190 g/m² (White: 185 g/m²)
- ? 50% coton, 50% polyester pr?r?tr?ci
- ? ?tiquette imprim?e
- ? ?tiquette d?instruction dans le bord inf?rieur
- ? patte de boutonnage avec base renforc?e
- ? 2 boutons aspect bois
- ? couture 2 points ? la base
- ? label CPSIA

Disponible aussi en tailles adultes (code 520.09, page 95)

S (8), M (10/12), L (14/16), XL (18)

S?XL: 36

587.52 Kids?Poly Cotton Polo SG59K

- ? 215 g/m² (White: 210 g/m²)
- ? 65% polyester, 35% coton piqu? ? l de cha?ne continu (Birch: 99% coton, 1% viscose
- ? Light Oxford: 93% coton, 7% viscose)
- ? biais ? l?encolure dans le m?me mat?riau
- ? patte de boutonnage 2 boutons
- ? bord au col et au bord des manches pour assurer le maintien
- ? bouton de r?serve
- ? coutures lat?rales

Disponible aussi en tailles hommes (code 539.52, page 102) et tailles femmes (code 593.52, page 102)

104 (3?4), 116 (5?6), 128 (7?8), 140 (9?10), 152 (11?12)

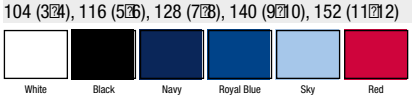

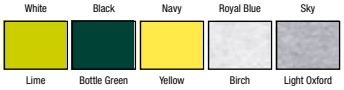

104?152: 50

522.09 Gildan Childrens DryBlend? Pique Polo 94800B

- ? 211?220g/m²
- ? 50% Coton, 50% Polyester pr?r?tr?ci
- ? l 20 s Air jet
- ? col galb?
- ? ?tiquette transfert ? chaud
- ? 2 boutons assortis
- ? patte de boutonnage proprement termin?e par un renfort
- ? bord c?te au bord des manches
- ? surpiq?re ? la base
- ? nouvelle taille plus petite

Disponible aussi en tailles hommes (code 521.09, page 102) et tailles femmes (code 523.09, page 102)

XS (4/5), S (8), M (10/12), L (14/16), XL (18)

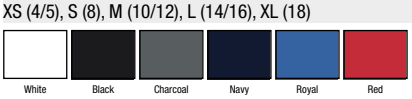

XS?XL: 36

588.00 Children's Polo Shirt — R599B0

- 215 g/m² (White: 210 g/m²) 65% polyester, 35% coton piqué ringspun
- renfort épaules
- patte de boutonnage 2 boutons assortis
- col plat et bord des manches doublés
- fentes latérales
- matériau résistant à un usage intensif
- lavable en machine jusqu'à 60°C.

Disponible aussi en tailles adultes (code 599.00, page 101)

S (104, 3/4), M (116, 5/6), L (128, 7/8), XL (140, 9/10), 2XL (152, 11/12)

White | Black | French Navy | Bright Royal | Sky | Bright Red | Burgundy

S–2XL: 36

578.01 Kids Long Sleeve Polo 65/35 — 63201

- 180 g/m² (White: 170 g/m²)
- 65% polyester, 35% coton
- bande de propreté
- patte de boutonnage 2 boutons assortis
- bords des poignets avec élasthanne
- coutures latérales
- surpiqûre à la base
- Easy Care
- Easy Wear.

104 (3/4), 116 (5/6), 128 (7/8), 140 (9/11), 152 (12/13), 164 (14/15)

White | Deep Navy | Royal | Sky Blue | Red

104–164: 36

286.42 Kids Set-In Sweatshirt — Set In Kids

- 260 g/m²
- 80% coton, 20% polyester
- manches setin
- bord côte à l'encolure
- élasthanne aux poignets et à la taille
- coupe mode et confortable.

Disponible aussi en tailles adultes (code 216.42, page 114)

3/4 (98/104), 5/6 (110/116), 7/8 (122/128), 9/11 (134/146), 12/14 (152/164)

White | Black | Heather Grey | Navy | Royal | Red

3/4–12/14: 30

286.52 Kids Sweatshirt — SG20K

- 280 g/m²
- 80% coton peigné à chaîne continu, 20% polyester (Light Oxford: 70% coton, 30% polyester)
- bord côte à l'encolure, aux poignets et à la base
- manches setin
- intérieur en gratté peigné
- coutures latérales

Disponible aussi en tailles hommes (code 216.52, page 118) et tailles femmes (code 220.52, page 118)

104 (3/4), 116 (5/6), 128 (7/8), 140 (9/10), 152 (11/12)

White | Black | Navy | Royal Blue | Sky | Red | Bottle Green | Light Oxford

104–152: 35

Lorsqu'il s'agit de matières mélangées, la composition des mélanges peut être différente.

286.01 Kids Set in Sweatshirt — 62?031?0

- ? 280 g/m²
- ? 70% coton ringspun, 30% polyester
- ? confortable et sans couture
- ? bord?c?te en coton/ ?lasthanne ? la taille, cou et manches
- ? liser? en jersey
- ? couple ample
- ? structure tubulaire
- ? coupe ample

Disponible aussi en tailles adultes (code 216.01, page 118)

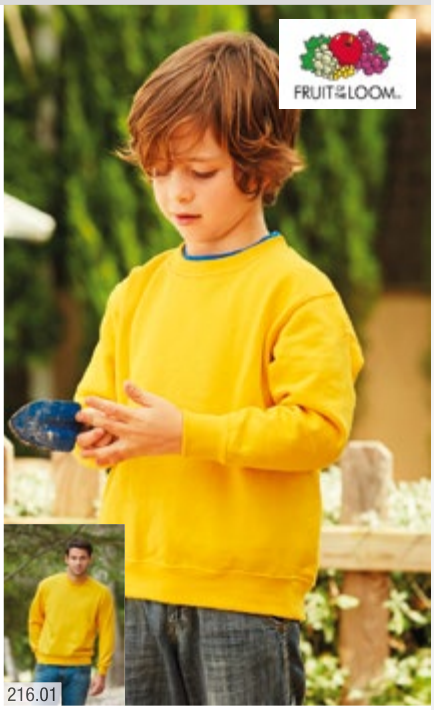

216.01

104 (3?4), 116 (5?6), 128 (7?8), 140 (9?11), 152 (12?13), 164 (14?15)

White | Black | Heather Grey | Navy | Deep Navy | Royal
Sky Blue | Red | Burgundy | Bottle Green | Sun ower

104?164: 36

CONFIDENCE IN TEXTILES Tested for harmful substances according to Oeko-Tex Standard 100

287.01 Kids Set?n Sweat — 62?041?0

FRO

- ? 280 g/m²
- ? 80% coton l Belcoro? , 20% polyester
- ? bord c?te en coton/lycra? ?la taille, au cou et aux poignets pour un meilleur maintien
- ? bande de propret? en jersey de m?me couleur

104 (3?4), 116 (5?6), 128 (7?8), 140 (9?11), 152 (12?13), 164 (14?15)

White | Black | Heather Grey | Navy | Deep Navy | Royal Blue
Sky Blue | Red | Burgundy | Bottle Green | Sun ower

104?164: 36

CONFIDENCE IN TEXTILES Tested for harmful substances according to Oeko-Tex Standard 100

Belcoro. THE DISTINGUISHED YARN Softer feel for comfort

288.09 Heavyweight Blend Youth Crew Neck — 18000B

- ? 270 g/m² (White: 255 gr/m²)
- ? 50% coton, 50% polyester
- ? maille open?end
- ? manches set?n
- ? bord c?te 1x1 avec lycra et surpiq?re ? l?encolure, aux poignets et ? la taille
- ? structure tubulaire.

Disponible aussi en tailles adultes (code 238.09, page 117)

238.09

XS (3/4), S (5/6), M (7/8), L (9/11), XL (12/13)

White | Black | Sport Grey | Navy | Royal | Red
Safety Pink | Maroon | Garnet | Forest Green

XS?XL: 36

288.52 Raglan Sweat Kids — SG23K

- ? 280 g/m²
- ? 80% coton peign? ringspun, 20% polyester (Light Ofxford: 70% coton, 30% polyester)
- ? bande de propret?
- ? manches raglan
- ? bord c?te ? l?encolure, aux poignets et ? la base
- ? coutures couvertes aux poignets pour plus de solidit?
- ? int?rieur en eece peign?
- ? structure tubulaire

Disponible aussi en tailles hommes (code 237.52, page 121) et tailles femmes (code 250.52, page 121)

237.52 250.52

104 (3?4), 116 (5?6), 128 (7?8), 140 (9?10), 152 (11?12)

White | Black | Navy | Royal Blue | Sky | Purple
Red | Burgundy | Bottle Green | Light Oxford

104?152: 35

218.01 Kids Lightweight Hooded Sweat 62?009?0

- ? 240 g/m²
- ? 80% coton, 20% polyester
- ? polaire non bross? tr?s l?ger
- ? capuche sans cordon a n de r?pondre aux normes europ?ennes sur les v?tements pour enfants
- ? manches raglan
- ? poche kangourou
- ? bord c?te ? la taille et aux manches en coton/lycra?
- ? l Belcoro? pour un toucher doux et des facilit?s d?impression

Disponible aussi en tailles hommes (code 212.01, page 125)

212.01

116 (5?6), 128 (7?8), 140 (9?1), 152 (12?3), 164 (14?5)

White | Black | Heather Grey | Deep Navy | Royal | Azure Blue

Purple | Red | Orange | Fuchsia | Kelly Green

116?164: 24

288.01 Kids?Unique Hoodie 62?007?0

- ? 280 g/m²
- ? 80% coton Belcoro? , 20% polyester
- ? Capuche avec pan arri?re, id?al pour l?impression (sans cordon plat pour r?pondre aux normes europ?ennes sur les v?tements pour enfants)
- ? Poche kangourou
- ? Bord c?te ? la taille et aux poignets en coton/ lycra? pour plus de maintien
- ? Produit livr? sans d?coration.

Disponible aussi en tailles adultes (code 222.01, page 130)

222.01

116 (5?6), 128 (7?8), 140 (9?1), 152 (12?3), 164 (14?5)

Black | Heather Grey | Deep Navy

116?164: 24

280.01 Kids Hooded Sweat 62?043?0

- ? 280 g/m²
- ? 80% coton (l Belcoro?), 20% polyester
- ? capuche doubl?e sans cordon a n de r?pondre aux normes europ?ennes sur les v?tements pour enfants
- ? poche kangourou
- ? bord c?te en coton/lycra? ? la taille et aux poignets pour un meilleur maintien

276.01

116 (5?6), 128 (7?8), 140 (9?1), 152 (12?3), 164 (14?5)

White | Black | Heather Grey | Deep Navy | Royal Blue | Azure Blue

Purple | Red | Light Pink | Fuchsia

116?164: 24

278.01 Kids Hooded Sweatshirt 62?037?0

- ? 280 g/m²
- ? 70% coton ringspun, 30% polyester
- ? capuche doubl?e
- ? poches plaqu?es
- ? nition bord c?te en coton/ ?lasthanne aux poignets et ? la base pour un meilleur maintien

116 (5?6), 128 (7?8), 140 (9?1), 152 (12?3), 164 (14?5)

White | Black | Heather Grey | Deep Navy | Royal | Sky Blue

Red | Light Pink

116?164: 24

Lorsqu?il s?agit de mati?res m?lang?es, la composition des m?langes peut ?tre diff?rente.

278.52 Kids Hooded Sweatshirt — SG27K

- 280 g/m²
- 80% coton peigné
  l de chaîne continu,
  20% polyester (Light Oxford:
  70% coton, 30% polyester)
- bord côte aux poignets et à la base
- poche kangourou simple
- intérieur eece peigné
- coutures latérales

Disponible aussi en tailles femmes (code 249.52, page 128) et tailles hommes (code 276.52, page 128)

104 (3/4), 116 (5/6), 128 (7/8), 140 (9/10), 152 (11/12)

White, Black, Grey, Navy, Royal Blue, Sky
Purple, Red, Orange, Pink, Dark Pink, Burgundy
Lime, Turquoise, Bottle Green, Yellow, Brown, Birch
Light Oxford, Sand

104/152: 25

278.42 Kids Hooded Sweat — Hooded Kids

FRO

- 280 gm²
- 80% coton peigné,
  20% polyester
- capuche doublée
- surpiqûre aux épaules, aux manches setin et à la poche kangourou
- bord côte aux poignets et à la taille.

Disponible aussi en tailles hommes (code 276.42, page 115)

3/4 (98/104), 5/6 (110/116), 7/8 (122/128), 9/11 (134/146), 12/14 (152/164)

White, Black, Navy, Royal, Indigo, Red
Pumpkin Orange, Sorbet, Real Green, Very Turquoise

3/4
12/14: 20

278.09 Blend Youth Hooded Sweatshirt — 18500B

- 279 g/m² (white 265 g/m²)
- 50% coton, 50% polyester
- l air jet
- capuche doublée
- manches setin
- bord côte 1 x 1 aux poignets et à la base en spandex
- poche appliquée
- construction tubulaire

Disponible aussi en tailles adultes (code 290.09, page 126)

XS (4/5), S (5/6), M (7/8), L (9/11), XL (12/13)

White, Black, Sport Grey, Navy, Royal, Purple
Red, Safety Pink, Light Pink, Heliconia, Maroon, Garnet
Irish Green, Forest Green, Gold, Ash Grey

XS–XL: 24

278.00 Children's Hooded Sweatshirt — R575B0

- 295 g/m²
- 50% coton peigné ringspun, 50% polyester (Light Oxford: 53% coton, 47% viscose)
- bande de propreté mailles chevrons
- matériau tubulaire
- capuche doublée
- manches étroites
- poche
- nouvelles coupes d'épaules et de base

Disponible aussi en tailles adultes (code 276.00, page 129)

S (104, 3/4), M (116, 5/6), L (128, 7/8), XL (140, 9/10), 2XL (152, 11/12)

White, Black, French Navy, Bright Royal, Sky, Purple
Classic Red, Orange, Candy Pink, Fuchsia, Lime, Apple
Turquoise, Bottle Green, Yellow, Light Oxford

S–2XL: 24

278.55 Junior Hoodie — FH004

- 300 g/m²
- 80% coton, 20% polyester
- Style unisexe
- Capuche doublée de la même matière (sans cordon)
- Manches setin
- Poches kangourou à l'avant
- Double piqûre
- Ceinture et poignets en lycra côtelé

Disponible aussi en tailles femmes (code 249.55, page 131) et tailles hommes (code 276.55, page 129)

3/4 (104), 5/6 (116), 7/8 (128), 9/10 (140), 11/13 (152)

3/4
11/13: 24

279.49 Kids Superstar Hoodie — HM73/MK73

- 330 g/m²
- 80% coton, 20% polyester
- nition peau de pêche et intérieur en polaire brossé
- capuche avec 3 pans
- double bande de propreté
- manches raglan
- poches kangourou
- bord côte élastique 2 x 2 aux manches et base
- couture plate décorative aux jonctions et poches
- modèle unisexe
- étiquette détachable pour indiquer sa propre marque facilement

4/5, 6/7, 8/9, 10/12

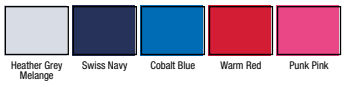

4/5
10/12: 20

280.52 Kids Contrast Hoodie — SG24K

- 280 g/m²
- 80% coton peigné ringspun coton, 20% polyester (Light Ofxford: 70% coton, 30% polyester)
- capuche doublée, intérieur gaufré contrasté
- bande de propreté en chevrons contrastée de même couleur que l'intérieur de la capuche
- sortie écouteurs dans le chevron
- surpiqûre 5 points pour un look contemporain
- poche MP3 à l'intérieur de la poche kangourou
- ori ce pour le pouce

Disponible aussi en tailles femmes (code 254.52, page 133) et tailles hommes (code 281.52, page 133)

104 (3/4), 116 (5/6), 128 (7/8), 140 (9/10), 152 (11/12)

104–152: 25

298.09 Heavy Youth Full Zip Hooded Sweat — 18600B

- 270 g/m² (White: 255 g/m²)
- 50% coton, 50% polyester
- capuche basique
- manches setin
- fermeture à glissière complète
- surpiqûre sur les poches plaquées
- bord élastiqué aux poignets et à la taille
- structure tubulaire.

Disponible aussi en tailles hommes (code 293.09, page 136) et tailles femmes (code 282.09, page 136)

XS (3/4), S (5/6), M (7/8), L (9/11), XL (12/13)

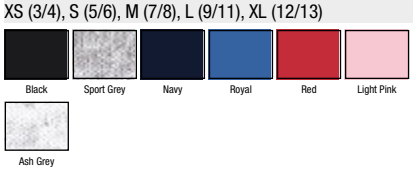

XS–XL: 24

Lorsqu'il s'agit de matières mélangées, la composition des mélanges peut être différente.

298.52 Zip Hood Kids — SG29K

- 280 g/m²
- 80% coton ringspun peign , 20% polyester (Light Ofxford: 70% coton, 30% polyester)
- fermeture glissi re de m me couleur
- fermeture glissi re compl te YKK invisible assortie
- poches appliqu es
- manches set n
- bord la base et aux poignets
- coutures lat rales
- int rieur en eece peign

Disponible aussi en tailles femmes (code 251.52, page 137) et tailles hommes (code 293.52, page 137)

104 (3 4), 116 (5 6), 128 (7 8), 140 (9 10), 152 (11 12)

White Black Navy Royal Blue Sky Red

Bottle Green Light Oxford

104 152: 25

299.01 Kids Hooded Sweat Jacket — 62 045 0 FRO

- 280 g/m²
- 80% coton (l Belcoro), 20% polyester
- bande de propret simple jersey pour plus de confort
- fermeture glissi re couverte pour faciliter l mpression
- capuche doubl e sans cordon a n de r pondre la norme pour la s curit des v tements d enfants
- 2 poches ventrales
- bord c te la taille et poignets en coton/lycra pour plus de maintien.

116 (5 6), 128 (7 8), 140 (9 1), 152 (12 13), 164 (14 15)

Black Heather Grey Deep Navy Royal Blue Azure Blue Red

Fuchsia

116 164: 24

Confidence in Textiles — Belcoro — Softer feel for comfort

298.01 Kids Hooded Zip Sweatshirt — 62 035 0

- 280 g/m²
- 70% coton ringspun, 30% polyester
- capuche doubl e
- bande de propret
- manches set n
- fermeture glissi re compl te non apparente
- poches rapport es
- bord c te en coton/ lasthanne la taille et aux poignets pour un meilleur maintien

Disponible aussi en tailles adultes (code 293.01, page 137)

116 (5 6), 128 (7 8), 140 (9 1), 152 (12 13), 164 (14 15)

Black Heather Grey Deep Navy Royal Red

116 164: 24

Confidence in Textiles

298.42 Kids Hooded Full Zip — Hooded Full Zip Kids

- 280 g/m²
- 80% coton peign , 20% polyester
- couture d corative la capuche doubl e
- bande de propret
- anneaux pour c bles d couteurs l int rieur du col
- manches set n
- fermeture glissi re compl te invisible assortie
- poches appliqu es avec ouverture pour les couteurs sur le c t droit
- bord c te aux manches et la taille
- coutures lat rales.

Disponible aussi en tailles femmes (code 283.42, page 138) et tailles hommes (code 294.42, page 138)

3/4 (98/104), 5/6 (110/116), 7/8 (122/128), 9/11 (134/146), 12/14 (152/164)

Black Heather Grey Navy Royal Red Kelly Green

3/4
12/14: 20

Confidence in Textiles — 2 Fair Wear Foundation

289.52 Kids Heavyweight Full Zip Hoodie — SG28K

- 320 g/m²
- 80% coton peigné ringspun, 20% polyester (Light Oxford: 70% coton, 30% polyester)
- fermeture pleine longueur
- capuche gaufrée doublée de même couleur
- bande de propreté en chevrons contrastée
- sortie écouteurs dans le chevron
- surpiqûre 5 points pour un look contemporain
- poche MP3 à l'intérieur de la poche kangourou
- ori ce pour le pouce

Disponible aussi en tailles femmes (code 255.52, page 139) et tailles hommes (code 295.52, page 139)

104 (3–4), 116 (5–6), 128 (7–8), 140 (9–10), 152 (11–12)

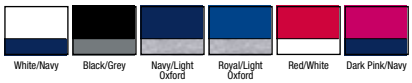

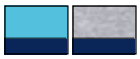

104–152: 25

278.05 Active Sweatjacket Kids — ST5770

- 270 g/m²
- 80% coton ringspun, 20% polyester
- intérieur brossé
- capuche doublée avec cordon
- fermeture à glissière ton sur ton avec attache en métal (sans nickel)
- poche kangourou
- bord côte aux poignets et bande de taille élastiquée
- coutures plates
- coutures latérales
- taille régulière

S (110–116), M (122–128), L (134–140), XL (146–152)

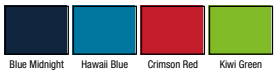

S–XL: 24

CONFIDENCE IN TEXTILES Tested for harmful substances according to Oeko-Tex Standard 100

211.01 Kids Sweat Jacket — 62001020

- 280 g/m²
- 70% coton ringspun, 30% polyester
- modèle blouson avec fermeture à glissière complète invisible
- bande de propreté au col
- manches raglan
- poches plaquées
- bord côte aux poignets et à la taille
- bord en coton/élasthanne aux manches et à la taille pour un meilleur maintien

Disponible aussi en tailles adultes (code 203.01, page 141)

116 (5–6), 128 (7–8), 140 (9–11), 152 (12–13), 164 (14–15)

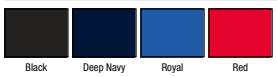

116–164: 24

CONFIDENCE IN TEXTILES Tested for harmful substances according to Oeko-Tex Standard 100

214.01 Kids Sweat Jacket — 62005020

- 280 g/m²
- 80% coton Belcoro®, 20% polyester
- col droit avec bande de propreté en jersey simple
- fermeture à glissière couverte pour faciliter l'impression
- bord côte à la base et aux poignets
- 2 poches appliquées
- taille et poignets en coton/ lycra® pour un meilleur maintien

116 (5–6), 128 (7–8), 140 (9–11), 152 (12–13), 164 (14–15)

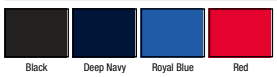

116–164: 24

CONFIDENCE IN TEXTILES Tested for harmful substances according to Oeko-Tex Standard 100

Belcoro® THE DISTINGUISHED YARN Softer feel for comfort

Lorsqu'il s'agit de matières mélangées, la composition des mélanges peut être différente.

488.55 Junior Varsity Jacket — FV002

- 300 g/m²
- 80% coton, 20% polyester
- Style unisexe
- Bande de propret dans le cou
- Manches contrast es
- Boutons pression contrast s
- Double piq re
- Poches contrast es
- Ceinture et poignets contrast s

Disponible aussi en tailles adultes (code 455.55, page 27)

3 4 (104), 5 6 (116), 7 8 (128), 9 10 (140), 11 13 (152)

3/4
11/13: 24

908.01 Kids Lightweight Jog Pants — 64 005 0

- 240 g/m²
- 80% coton (l Belcoro), 20% polyester
- polaire non bross tr s l ger
- taille lastiqu e avec cordon tout autour, conforme aux normes europ ennes de l habillement pour enfants
- poches lat rales
- coupe droite
- l Belcoro pour un toucher doux et des facilit s d impression

Disponible aussi en tailles adultes (code 953.01, page 143)

116 (5 6), 128 (7 8), 140 (9 11), 152 (12 13), 164 (14 15)

116 164: 36

249.09 Gildan Childrens Heavy Open Sweatpant — 18400B

- 255 270g/m²
- 50% Coton, 50% Polyester pr tr tr ci
- le l air jet apporte plus de douceur et emp che les peluches
- bande de taille lastiqu e
- coupe confortable
- l g rement taill en fuseau avec bas ouvert
- surpiq re la base.

Disponible aussi en tailles hommes (code 248.09, page 144) et tailles femmes (code 250.09, page 143)

S XL: 36

S (5/6), M (7/8), L (9/11), XL (12/13)

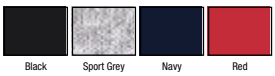

248.01 Kids Jog Pants — 64 051 0

- 280 g/m²
- 80% coton (l Belcoro), 20% polyester
- taille lastiqu e avec cordon assorti
- bas lastiqu

116 (5 6), 128 (7 8), 140 (9 11), 152 (12 13), 164 (14 15)

116 164: 36

246.01 Kids Jog Pants 64?025?0

- ? 280 g/m²
- ? 70% coton ringspun, 30% polyester
- ? taille ?lastiqu?e avec cordon de serrage assorti
- ? coutures lat?rales
- ? nition bord ?lastiqu?
- ? deux poches profondes de c?t?
- ? ourlet jambe ?lastiqu?

Disponible aussi en tailles adultes (code 247.01, page 144)

247.01

116 (5?6), 128 (7?8), 140 (9?11), 152 (12?13), 164 (14?15)

Black Heather Grey Deep Navy

116?164: 36

803.33 Kids?Micron Fleece R114J/Y

- ? 200 g/m²
- ? 100% polyester (micro eece)
- ? fermeture ?glissi?re assortie
- ? manches raglan
- ? coutures d?coratives sur les poches int?rieures
- ? surpiq?res sur les manches et la base
- ? convient pour la broderie, l?impression et le transfert

Disponible aussi en tailles hommes (code 801.33, page 151)

801.33

XXS, XS, S, M, L, XL

Black Navy

XXS?XL: 25

837.33 Kids Fleece Bodywarmer R037J/Y

- ? 330 g/m²
- ? 100% polyester
- ? mati?re polaire lourde trait?e anti?peluche
- ? fermeture ?glissi?re avec curseur Result
- ? poches avant avec fermeture ?glissi?re
- ? empi?cement surpiqu? devant et dos avec triangles 3M.

Disponible aussi en tailles hommes (code 864.33, page 150)

864.33

3?4, 4?6, 6?8, 8?10, 10?12, 12?14

Oxford Grey Navy Royal Red

3/4? 12/14: 20

819.05 Active Fleece Jacket Kids ST5170

- ? 220 g/m²
- ? 100% polyester (polaire trait? anti peluche)
- ? respirant
- ? cot?s bross?s
- ? col montant
- ? bande de propret? en polyester twill
- ? empi?cement dos
- ? fermeture ?glissi?re ton sur ton avec rabat temp?te
- ? 2 poches
- ? coutures lat?rales
- ? taille r?guli?re

Disponible aussi en tailles femmes (code 822.05, page 154) et tailles hommes (code 823.05, page 154)

822.05 823.05

S (110?116), M (122?128), L (134?140), XL (146?152)

Blue Midnight Hawaii Blue Scarlet Red Kiwi Green

S?XL: 24

Lorsqu?il s?agit de mati?res m?lang?es, la composition des m?langes peut ?tre diff?rente.

863.01 Kids Fleece Jacket — 62?51?0

- ? 300 g/m²
- ? 100% laine polaire polyester
- ? bande de propret?
- ? fermeture ? glissi?re assortie
- ? manches mont?es
- ? 2 poches en diagonale avec fermeture ? glissi?re.

Disponible aussi en tailles femmes (code 819.01, page 164) et tailles hommes (code 870.01, page 164)

104 (3?4), 116 (5?6), 128 (7?8), 140 (9?1), 152 (12?13), 164 (14?15)

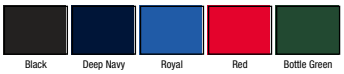

104?164: 24

818.52 Kids?Full Zip Fleece — SG80K

- ? 320 g/m²
- ? 100% polyester trait? anti peluche
- ? fermeture ? glissi?re et pull? tab ton sur ton avec curseur argent?
- ? structure compacte
- ? surface lisse
- ? moins de volume que les polaires traditionnelles
- ? con?ue pour porter en? dessous d?autres v?tements
- ? coutures lat?rales

Disponible aussi en tailles femmes (code 819.52, page 159) et tailles hommes (code 870.52, page 159)

104 (3?4), 116 (5?6), 128 (7?8), 140 (9?10), 152 (11?12)

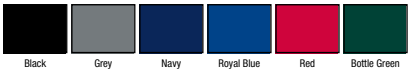

104?152: 25

818.00 Children?s Full Zip Outdoor Fleece — R?870B?0

- ? 320 g/m²
- ? 100% polyester anti?peluche
- ? col of cier
- ? fermeture ? glissi?re assortie
- ? manches set?n
- ? poches de c?t? avec fermeture ? glissi?re

Disponible aussi en tailles femmes (code 819.00, page 158) et tailles hommes (code 820.00, page 158)

S?2XL: 24

863.33 Kids Fleece Jacket — R036J/Y

- ? 330 g/m²
- ? 100% polyester
- ? mati?re lourde trait?e anti? peluche
- ? fermeture ? glissi?re avec curseur Result
- ? poches avant
- ? cordon de serrage
- ? patte int?rieure.

Disponible aussi en tailles hommes (code 866.33, page 159)

3?4, 4?6, 6?8, 8?10, 10?12, 12?14

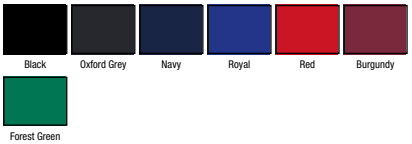

3/4?12/14: 20

826.05 Active Teddy Fleece Jacket Kids — ST5180

- 400 g/m²
- 100% polyester (double polaire)
- ext: micropolaire (anti peluche), int: polaire contrast
- col montant
- bande de propreté
- fermeture à glissière avec rabat tempête à l'intérieur
- 2 poches
- biais contrastés
- coutures latérales
- taille régulière

Disponible aussi en tailles femmes (code 824.05, page 161) et tailles hommes (code 825.05, page 161)

S (110/116), M (122/128), L (134/140), XL (146/152)

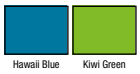

S/XL: 10

418.52 Softshell Kids — SG43K

- 310 g/m²
- ext: 92% polyester, 8% élasthanne; int:doublure: 100% polyester micropolaire
- protection douce contrastée à l'encolure (même ton sur le noir)
- 2 poches de côté avec fermeture à glissière
- fermeture autoagrippante aux poignets
- 3 couches de matériau softshell
- coupevent et waterproof (5.000 mm)
- 2 poches de côté avec fermeture à glissière
- 3 couches de matériau softshell.

Disponible aussi en tailles hommes (code 438.52, page 178) et tailles femmes (code 462.52, page 178)

104/152: 10

104 (3/4), 116 (5/6), 128 (7/8), 140 (9/10), 152 (11/12)

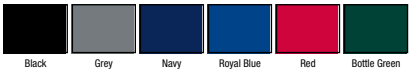

418.00 Kids Soft Shell Jacket — R140B0

- 340 g/m²
- 92% polyester, 8% élasthanne
- doublure: 100% polyester micropolaire
- matériau softshell 3 couches avec membrane respirante (1.000 g/m² en 24h)
- coupevent
- imperméable
- bande de propreté
- fermeture à glissière complète avec protège menton
- manches setin
- diverses poches avec fermeture à glissière
- poignets ajustables avec fermeture autoagrippante
- cordon de serrage à la base avec stoppeurs
- panneau arrière légèrement prolongé.

Disponible aussi en tailles hommes (code 438.00, page 176) et tailles femmes (code 462.00, page 176)

S (104, 3/4), M (116, 5/6), L (128, 7/8), XL (140, 9/10), 2XL (152, 11/12)

S/2XL: 12

810.42 Hooded Softshell Kids — Hooded Softshell Kids

- 94% Polyester, 6% Elasthanne (softshell tissé)
- couche intermédiaire: membrane respirante micro perforée
- couche int: 100% polyester antiboulochage micro polaire et 100% doublure polyester maille sur les panneaux avant
- ruban de suspension à l'encolure
- étiquette nom et classe
- fermeture à glissière avec protège menton
- accès aisé pour la décoration
- fermetures à glissière inversées
- 2 poches avant latérales avec fermeture à glissière inversée
- coutures plates pour plus de confort
- poignets ajustables avec fermeture autoagrippante et curseur plastique en relief
- waterproof: 5000 mm
- respirabilité: 1000 MVP.

Disponible aussi en tailles hommes (code 431.42, page 190) et tailles femmes (code 462.42, page 190)

5/6 (110/116), 7/8 (122/128), 9/10 (134/140), 11/12 (146/152), 13/14 (158/164)

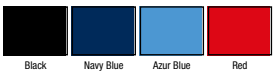

5/6 13/14: 10

Lorsqu'il s'agit de matières mélangées, la composition des mélanges peut être différente.

880.33 Kids TX Performance Hooded Softshell Jacket *R224J/Y*

- 320 g/m²
- ext: 93% polyester, 7% élasthanne
- couche intermédiaire: respirant (1.000 g/m² en 24h), résiste au vent et waterprrof (8.000 mm), membrane TPU
- int: 100% polyester (micropolaire)
- résiste au vent, water repellent et respirant
- capuche ajustable et détachable
- fermeture éclair glissière pleine longueur avec rabat tempête et protège menton
- poche à l'avant avec fermeture éclair glissière
- détails réfléchissants à l'avant et à l'arrière
- dos légèrement plus long
- doux, stretch et confortable
- unisexe

Disponible aussi en tailles femmes (code 826.33, page 187) et tailles hommes (code 827.33, page 187)

S (5/6), M (7/8), L (9/10), XL (11/12), 2XL (13/14)

Navy/Royal Royal/Navy Red/Black

S–2XL: 10

466.33 Junior/Youth Classic Soft Shell *R121J/Y*

FRO

- Ext: 93% polyester, 7% élasthanne
- couche intermédiaire: membrane respirante TPU (1.000g/m² en 24h), résiste au vent et waterproof (8.000 mm)
- couche int: 100% polyester (micro polaire)
- résiste au vent, water repellent et séchage rapide
- bande de propreté
- fermeture YKK complète avec protection pour le menton
- diverses poches
- réflecteurs 3Mô
- cordon de serrage à la taille
- dos allongé
- accès décoration dans le haut du dos et côté coeur
- convient pour broderie

Disponible aussi en tailles adultes (code 439.33, page 177)

XS (104), S (116), M (128), L (140), XL (152), 2XL (164)

Black Navy Royal Red

XS–2XL: 20

417.33 Junior Ultra Padded Bodywarmer *R088J*

- Ext: 100% polyester
- ouatinnage: 150 g/m², 100% polyester (rembourrage à la main)
- doublure: 100% polyester (polaire)
- résiste au vent et water repellent
- capuche dans le col
- capitonnage horizontal
- 2 poches de côté et une poche poitrine avec fermeture éclair glissière
- panneau 3Mô devant et dos
- accès pour la décoration au niveau des épaules et des coutures latérales
- convient à la broderie, au transfert numérique, au transfert et à l'impression
- le rembourrage fait à la main peut provoquer différentes épaisseurs dans la veste qui peuvent rendre la broderie plus difficile au niveau de la poitrine.

Disponible aussi en tailles adultes (code 474.33, page 230)

XXS (2/3), XS (3/4), S (5/6), M (7/8), L (9/10), XL (11/12)

Navy Red

XXS–XL: 10

498.42 Kids Windbreaker *Sirocco Kids*

- 100% nylon
- capuche intégrée dans le col
- fermeture éclair glissière complète
- poche de côté droite avec sangle et fermeture éclair glissière pour y ranger la veste
- taille réglable par fermeture autoagrippante.

Disponible aussi en tailles hommes (code 496.42, page 196) et tailles femmes (code 497.42, page 196)

3/4 (98/104), 5/6 (110/116), 7/8 (122/128), 9/11 (134/146), 12/14 (152/164)

Black Navy Royal Atoll Purple Red

Orange Real Green Bottle Green Ultra Yellow Gold

3/4 12/14: 50

929.33 Junior Stormdri Jacket R227J

- 100% polyester avec enduit PVC
- Capuche lastiqu e int gr e
- Fermeture glissi re pleine longueur avec rabat de protection ferm par boutons pression
- A ration dos de la veste en maille let
- 2 poches avant
- Coutures soud es (2.000 mm)
- Ourlet ajustable avec cordon de serrage sur la veste
- Bande r chissante aux poignets et protection int rieure lastiqu e
- Convient pour l impression directe et le transfert num rique.

Disponible aussi en tailles adultes (code 926.33, page 318)

927.33

XS 3 4), S (5 6), M (7 8), L (9 10), XL (11 12)

Black Navy

XS XL: 25

998.33 Kids Bad Weather Out t R095J

- 100% polyester (190T StormDri 2000 rev tement PVC)
- r siste au vent et waterproof (2.000 mm)
- set avec veste et pantalon
- capuche repliable dans le col avec fermeture auto agrippante
- fermeture glissi re
- protection l int rieur des manches
- dos en let
- cordon ajustable en bas de la veste (r pond aux normes EN14682)
- 2 poches l avant et 2 poches dans le pantalon
- taille lastiqu e
- triangles 3Mô Scotchliteô
- petite sacoche pour emballer le tout

Disponible aussi en tailles adultes (code 995.33, page 197)

995.33

XS 104), S (116), M (128), L (140), XL (152)

Navy Red

XS XL: 20

928.33 Junior Stormdri Trousers R226J

- 100% polyester (190T) avec enduit PVC
- taille lastiqu e
- fentes la taille pour acc der aux poches int rieures
- coutures soud es
- r siste au vent et waterproof (2.000 mm)
- syst me de fermeture ajustable aux chevilles
- convient l impression directe et transfert num rique

Disponible aussi en tailles adultes (code 926.33, page 318)

926.33

XS 3 4), S (5 6), M (7 8), L (9 10), XL (11 12)

Black Navy

XS XL: 25

831.33 CORE Junior Micro eece Lined Jacket R203J/Y

- Ext: 100% polyester (StormDri 2000 210T), rev tement PU
- int: 180 g/m², 100% polyester (micro eece)
- tr s l ger
- r siste au vent et waterproof (2.000 mm)
- capuche waterproof int gr e dans le col
- col en micro eece
- fermeture glissi re pleine longueur
- poches avec fermeture glissi re
- bande r chissante sur le bas
- poignets lastiqu s
- coutures soud es

Disponible aussi en tailles adultes (code 830.33, page 203)

830.33

XS 3 4), S (5 6), M (7 8), L (9 10), XL (11 12), 2XL (13 14)

Black Navy Royal Red Burgundy Bottle Green

XS 2XL: 20

Lorsqu il s agit de mati res m langes, la composition des m langes peut tre diff rente.

428.00 HydraPlus 2000 Jacket Kids — R?510B?0

- ? 200 g/m²
- ? ext: 100% nylon Taslan avec induction PU. Int: doublure en maille
- ? imperm?able
- ? respirante
- ? capuche dans le col
- ? fermeture ? glissi?re assortie avec prot?ge?menton
- ? rabat coupe?vent avec fermeture auto?agrippante
- ? accessoire r? ?chissant sur le coeur
- ? diverses poches avec fermeture ? glissi?re
- ? poignets ajustables avec adh?sif
- ? dos allong?
- ? taille ajustable avec cordon et stoppeurs
- ? acc?s ? la base pour la d?coration.

Disponible aussi en tailles hommes (code 410.00, page 215) et tailles femmes (code 415.00, page 215)

410.00

415.00

S?2XL: 12

S (104, 3?4), M (116, 5?6), L (128, 7?8), XL (140, 9?10), 2XL (152, 11?12)

Black French Navy Classic Red

895.33 Junior Cheltenham Jacket — R195J/Y

FRO

- ? Ext: 100% polyester (2x2 diamond matelass?e 210T) avec rev?tement A/C
- ? Int: 100% polyester 4 oz matelassage
- ? doublure: 100% polyester (taffetas, 190T)
- ? tr?s l?ger
- ? showerproof
- ? col en velours c?tel?
- ? rabat tempête avec fermeture ?pressions
- ? fermeture ? glissi?re pleine longueur
- ? 2 poches lat?rales appliqu?es
- ? bande rectangulaire r? ?chissante au bas du dos et aux poignets
- ? acc?s d?coration au bas du dos
- ? convient ? la broderie

Disponible aussi en tailles adultes (code 495.33, page 206)

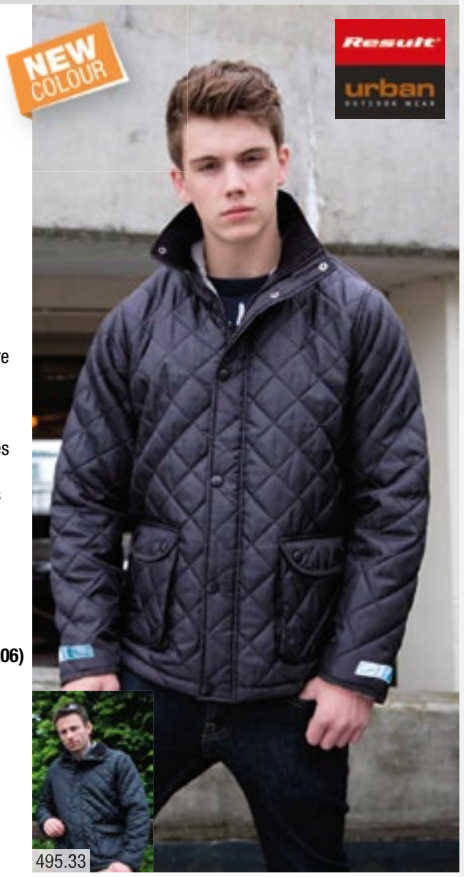

495.33

XS?XL: 10

XS (3?4), S (5?6), M (7?8), L (9?10), XL (11?12)

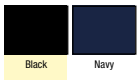
Black Navy

494.42 Kids Midseason Parka — Ocean Shore Kids

- ? 100% nylon Taffeta? imperm?able
- ? doublure corps en 100% polyester micro?polaire et doublure manches en 100% polyester matelass?
- ? fermeture Eclair? recouverte d?un rabat avec Velcro et accessoire curseur
- ? capuche dans le col
- ? 2 poches ext?rieures et 1 poche int?rieure
- ? cordon de serrage ?lastiqu? avec 2 stoppeurs
- ? poignets avec patte de fermeture Velcro?
- ? doublure de couleur contrast?e
- ? fermeture ?clair? ? la base de la doublure pour faciliter l?impression et la broderie.

Disponible aussi en tailles hommes (code 467.42, page 203)

467.42

5/6? 12/14: 30

5/6 (110/116), 7/8 (122/128), 9/11 (134/146), 12/14 (152/164)

Black Navy Red

415.33 Result Children?s Core Winter Parka — R207J/Y

- ? ext: 100% polyester (pongee, StormDri 2000) rev?tement PVC
- ? ouatinnage: 160g/m² matelassage 100% polyester
- ? doublure: 100% polyester
- ? r?siste au vent et waterproof (2.000 mm)
- ? capuche 3 sections dans le col avec ajusteur lat?ral
- ? fermeture ? glissi?re compl?te avant 7mm
- ? 2 poches avant invisibles sous rabat tempête avec doublure polaire tr?s chaude
- ? ?tiquette nom et classe dans la poche ? gauche
- ? bande r? ?chissante dans le dos et aux poignets
- ? cordon ajustable ? la base (selon norme EN14682)
- ? acc?s ? la d?coration ? la base et c?t? coeur
- ? convient ? la broderie, ? l?impression, au transfert et au transfert num?rique

XS?2XL: 10

XS, S, M, L, XL, 2XL

Black Navy Royal Red Burgundy Bottle Green

860.33 Junior Reversible Stormproof Jacket *R160J/Y*

- Ext: 200 g/m², 100% polyester (StormDri) avec revêtement PVC
- revers: 280 g/m², 100% polyester (anti peluche)
- résiste au vent et waterproof (4.000 mm)
- coutures soudées
- capuche dans le col (avec fermeture à glissière)
- fermeture à glissière complète double sens
- poignets élastiqués
- poches de côté avec fermeture à glissière, étiquette pour nom et classe
- accès aisé à la base
- convient pour la broderie, l'impression, le transfert numérique et le transfert à l'eau et la broderie et le transfert numérique à l'intérieur

Disponible aussi en tailles adultes (code 820.33, page 210)

XXS, XS, S, M, L, XL, XXL

Black/Grey | Navy/Navy | Royal/Navy | Red/Navy | Burgundy/ Burgundy | Bottle/Bottle

Brown/Brown

XS, S, M, L, XL, XXL

Purple/Purple

XXS–XXL: 20

013.47 Baby Rompasuit *BZ13*

- 200g/m²
- 100% coton peigné
- barboteuse encolure américaine
- interlock doux et élastique
- biais à l'encolure, aux manches et chevilles
- coutures décoratives
- boutons-pression sans nickel à l'entrejambe.

3–6, 6–12, 12–18

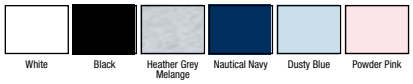

White | Black | Heather Grey Melange | Nautical Navy | Dusty Blue | Powder Pink

3/6
12/18: 50

035.47 Baby Striped Rompasuit *BZ13S*

- 200 g/m²
- 100% coton peigné ringspun
- grenouillère rayée à longue manche
- bord côte à l'encolure, aux poignets et aux chevilles
- boutons-pression sans nickel le long de la jambe
- coutures latérales
- facile à relabelliser

3–6, 6–12, 12–18

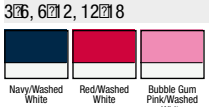

Navy/Washed White | Red/Washed White | Bubble Gum Pink/Washed White

3/6
12/18: 50

045.47 Baby Striped Short Sleeve Bodysuit *BZ10S*

- 200 g/m²
- 100% coton peigné ringspun
- prétréci
- body avec encolure américaine
- bord côte au bord des manches
- 3 boutons-pression sans nickel à la base.

0–3, 3–6, 6–12

White/Navy | White/Red | Black/White | Light Grey Melange/ White | Antique Blue/ Dusty Blue | Bubble Gum Pink/Washed White

Powder Pink/ White

0/3
6/12: 50

Lorsqu'il s'agit de matières mélangées, la composition des mélanges peut être différente.

019.47 Baby Ringer Bodysuit BZ19

- 200 g/m²
- 100% coton (Light Grey Marl: 97.5% coton
- 2.5% polyester)
- interlock
- bord côte contrast
- l'encolure, au bord des manches et des cuisses
- fermeture par boutons pression ton sur ton
- l'entrejambe et l'épaule

3/6, 6/12, 12/18

3/6
12/18: 50

058.47 Baby Organic Strap Vest Bodysuit BZ28

- 200 g/m²
- 100% coton peigné organique
- prérétréci
- body à bretelles
- bord côte aux bretelles
- 3 boutons pression sans nickel
- coutures latérales

3/6, 6/12, 12/18

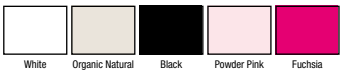

3/6
12/18: 50

010.47 Baby Bodysuit BZ10

- 200 g/m²
- 100% coton ringspun peigné
- prérétréci
- body style américain
- bord côte au bord des manches
- trois boutons pression assortis à la base.

0/3, 3/6, 6/12, 12/18

0/3
12/18: 50

057.47 Baby Organic Polo Bodysuit BZ27

- 200 g/m²
- 100% coton peigné organique
- polo avec col
- 2 boutons ton sur ton sur la patte de boutonnage
- biais aux manches et jambes
- 3 boutons pression sans nickel
- coutures latérales

3/6, 6/12, 12/18

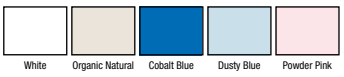

3/6
12/18: 50

059.47 Baby Organic V□neck Bodysuit — BZ29

- □ 200 g/m²
- □ 100% coton peign□ organique
- □ pr□□tr□ci
- □ encolure am□ricaine
- □ biais autour du col en V, des manches et jambes
- □ 3 boutons□pression sans nickel
- □ coutures lat□rales

3□6, 6□12, 12□18

White | Organic Natural | Black | Cobalt Blue | Fuchsia

3/6□
12/18: 50

012.47 Organic Baby Short Sleeve Body — BZ10□TLC

- □ 200 g/m²
- □ 100% coton peign□ organique
- □ □cru
- □ body avec 3 boutons□ pression assortis sans nickel
- □ encolure am□ricaine
- □ biais au bord des manches
- □ coutures lat□rales.

0□3, 3□6, 6□12, 12□18

White | Organic Natural | Black | Cobalt Blue | Fuchsia | Light Olive

0/3□
12/18: 50

015.47 Baby Organic LS Bodysuit — BZ30

- □ 200 g/m²
- □ 100% coton, certi □ organique GOTS, ringspun peign□
- □ tissu interlock
- □ encolure am□ricaine
- □ manches longues
- □ boutons□pression sans nickel
- □ l□entrejambe
- □ □tiquette d□tachable pour indiquer sa propre marque facilement

3□6, 6□12, 12□18

White | Organic Natural | Black | Nautical Navy | Fuchsia

3/6□
12/18: 50

030.47 Organic Sleepsuit with Scratch Mitts — BZ35

- □ 200 g/m²
- □ 100% coton (interlock, organique)
- □ encolure am□ricaine
- □ biais n □ l□encolure et aux poignets
- □ bords extensibles pour recouvrir la main
- □ boutons□pression sans nickel
- □ une pi□ce
- □ □tiquette d□tachable

0□3, 3□6, 6□12

White | Organic Natural

0/3□
6/12: 50

Lorsqu□il s□agit de mati□res m□lang□es, la composition des m□langes peut □tre diff□rente.

023.47 Organic Baby Kimono Bodysuit — BZ05 TLC

- 200 g/m²
- 100% coton peigné organique
- écru
- interlock
- courtes manches raglan
- surpiqûres
- style kimono ouvert
- boutons-pression à l'avant et au bas du vêtement.

0–3, 3–6, 6–12

White | Organic Natural

0/3: 20
6/12: 50

034.47 Baby Organic Hooded Blanket — BZ24

- 200 g/m²
- 100% coton, certifié organique GOTS, ringspun peigné
- tissu interlock
- taille généreuse avec capuche pour accroître possibilités d'impression
- une couche
- dimensions: 80 x 80 cm

One Size

White/White

One Size: 20

025.47 Baby All-in-One — BZ25

- 250 g/m²
- 80% coton, 20% polyester
- tissu brossé super doux
- capuche non doublée
- bande de propreté avec attache
- longue fermeture éclair du cou aux pieds
- poches kangourou
- bord-côte extra long aux manches et chevilles. peut se porter replié ou pas pour s'voluer avec bébé
- étiquette détachable pour indiquer sa propre marque facilement

6–12, 12–18, 18–24, 2–3 yrs

Vanilla | Washed Grey Melange | Nautical Navy | Red | Bubble Gum Pink

6/12: 20
2/3 yrs: 20

099.47 Baby Stripy T — BZ02S

- 200 g/m²
- 100% coton peigné ringspun
- Light Grey Melange: 96% coton, 4% polyester
- tissu interlock
- boutons-pression sans nickel à l'épaule
- étiquette détachable pour indiquer sa propre marque facilement

3–6, 6–12, 12–18, 18–24

Light Grey Melange/ White | Navy/Washed White | Red/Washed White

3/6: 20
18/24: 50

047.47 Baby T-Shirt — BZ02

- 200 g/m²
- 100% coton peigné (Light Grey Marl: 97.5% coton, 2.5% polyester)
- interlock
- empiècement col avec élasthanne
- couture décorative à l'encolure, au bord des manches et à la base
- boutons-pression à l'épaule.

3/6, 6/12, 12/18, 18/24

White | Black | Light Grey Marl | Nautical Navy | Dusty Blue | Red
Orange | Powder Pink | Bubble Gum Pink | Mint Green | Light Olive | Sun Flower Yellow
Soft Yellow

3/6
18/24: 50

020.47 Baby Envelope Neck Tee — BZ20

- 200 g/m²
- 100% coton interlock
- t-shirt bébé encolure américaine
- finition soignée à l'encolure et au bord des manches
- coutures latérales
- surpiqûre à la base.

3/6, 6/12, 12/18

White | Black | Nautical Navy | Baby Pink

3/6
12/18: 100

028.47 Organic Baby Envelope Neck Top — BZ08-TLC

- 200 g/m²
- 100% coton peigné organique
- écru
- interlock
- manche longue et encolure américaine
- coutures décoratives à l'encolure et au bord des manches
- coutures latérales
- surpiqûre à la base.

3/6, 6/12, 12/18

White | Organic Natural | Black | Light Olive

3/6
12/18: 50

022.47 Babybugz Baby Superstar Polo — BZ78

- 280g/m²
- 100% coton piqué
- plaque de boutonnage 2 boutons
- bord côte heavyweight au col
- bande de propreté naturelle et bord de velours assorti à l'encolure dos et les fentes latérales
- bords côte au bord des manches
- fentes latérales.

6/12, 12/18

White | Swiss Navy | Punk Pink

6/12
12/18: 50

Lorsqu'il s'agit de matières mélangées, la composition des mélanges peut être différente.

027.47 Organic Baby T-Shirt — BZ02-TLC

- 200 g/m²
- 100% coton peigné organique
- écru non blanchi (excepté le blanc)
- interlock
- bord côte élasthanne à l'encolure
- surpiqûre au cou, au bord des manches et à la base
- 2 boutons-pression sur l'épaule.

3-6, 6-12, 12-18

White | Organic Natural | Black | Cobalt Blue | Dusty Blue | Powder Pink | Fuchsia

3/6
12/18: 50

011.47 Baby Longsleeve Top — BZ11

- 200 g/m²
- 100% coton peigné
- manches longues setin
- bord élastiqué à l'encolure
- 2 boutons-pression sans nickel à l'épaule gauche
- couture décorative à l'encolure, aux manches et à la base
- coutures latérales.

3-6, 6-12, 12-18

White | Black | Nautical Navy | Dusty Blue | Red | Powder Pink | Bubble Gum Pink

3/6
12/18: 50

031.47 Baby Sweatshirt — BZ31

- 280 g/m²
- 80% coton, 20% polyester (french terry)
- bord côte doux au col rond
- 2 boutons à l'épaule pour ouverture aisée
- étiquette détachable dans le cou
- surpiqûres en V au niveau du col
- bord côte doux aux poignets
- base droite, fentes latérales et dos légèrement plus long

6-12, 12-18, 18-24

Heather Grey Melange | Nautical Navy | Bubble Gum Pink

6/12
18/24: 20

032.47 Baby Hoodie — BZ32

- 250 g/m²
- 80% coton, 20% polyester
- polaire brossé à l'intérieur
- capuche 3 pans non doublée
- bande de propreté en chevrons naturels sur les côtés de la capuche
- bande de propreté en chevrons naturels dans le dos
- étiquette détachable au cou
- attache dans le dos
- fermeture à glissière complète
- poche kangourou
- coutures plates
- base droite, fentes latérales et dos légèrement plus long

6-12, 12-18, 18-24, 2-3 yrs

Heather Grey Melange | Nautical Navy | Bubble Gum Pink

6/12
2/3 yrs: 20

033.47 Baby Sweatpants — BZ33

- 250 g/m²
- 80% coton, 20% polyester
- polaire bross? ? l?int?rieur
- bande de taille ?lastiqu?e
- cordon ? la taille
- ? ?tiquette d?tachable
- bord c?te extra large qui peut ?tre pli? ou non pour grandir avec l?enfant
- mod?le ample pour plus de confort
- pas de couture sur l?avant ou l?arri?re our augmenter la surface d?impression

6?12, 12?18, 18?24, 2?3 yrs

6/12?
2/3 yrs: 20

046.47 Baby Skate Layered Top — BZ06

- 200 g/m²
- 100% coton peign? ringspun
- interlock
- attache au cou
- manches, base et cou de couleur contrast?e
- boutons?pression sans nickel
- ? ??paule

3?6, 6?12, 12?18

3/6?
12/18: 50

037.47 Bandana Bib — BZ23

- 200 g/m²
- 100% coton peign? ringspun
- ? Hetather Grey Melange: 99% coton, 1% polyester
- ? tissu interlock
- ? doubl? pour plus de r?sistance et absorption
- ? boutons?pression pour fermeture ais?e
- ? couleurs r?versibles; un c?t? avec bande contrast?e et l?autre de couleur
- ? ?tiquette d?tachable pour indiquer sa propre marque facilement

One Size

One Size: 100

038.47 Organic Bib with Ties — BZ16?TLC

- 200 g/m²
- 100% coton peign? ringspun certi ?
- ? interlock extensible sur les c?t?s
- ? surpiq?res
- ? cordon
- ? facile ? relab?liser.

One Size

One Size: 100

Lorsqu?il s?agit de matri?res m?lang?es, la composition des m?langes peut ?tre diff?rente.

039.47 Baby Bib with Contrast Ties — BZ16C

- 220 g/m²
- 100% coton ringspun
- bavoir doubl
- bord contrast sur les c s
- cordons assortis.

One Size

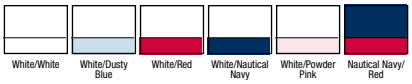

One Size: 100

042.47 Baby Bib — BZ12

- 220 g/m²
- 100% coton ringspun
- bavoir doubl
- biais sur les c s
- fermeture auto agrippante au dos.

One Size

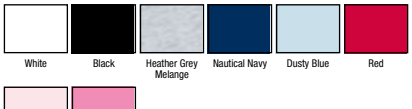

One Size: 100

024.47 Organic Baby Hat — BZ01 TLC

- 200 g/m²
- 100% coton peign organique
- cru non blanchi (except le blanc)
- interlock
- coutures d coratives sur l ourlet
- 2 noeuds au sommet.

One Size: 100

One Size

054.47 Baby 1 Knot Hat — BZ15

- 200 g/m²
- 100% coton peign
- bonnet de b b en interlock
- large bord avec surpiq re
- noeud d coratif au sommet.

One Size: 100

One Size

055.47 Baby Striped 1 Knot Hat — BZ15S

- 200 g/m²
- 100% coton peign
- bonnet b b en interlock
- large bord avec surpiq re
- noeud d coratif au sommet.

One Size: 100

One Size

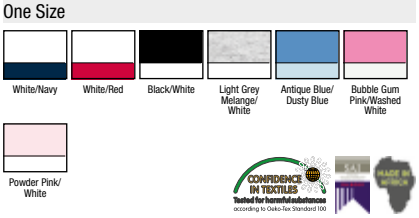

B&C COLLECTION

VÊTEMENTS D'ENTREPRISE

722.42 / Black Tie LSL Men

722.42 Men's Black Tie Elastane Long Sleeve Poplin Shirt *Black Tie LSL Men*

- 135 g/m²
- 97% Coton peigné, 3% Elasthanne
- col italien semi ouvert 2 boutons avec baleines non amovibles
- boutons nacrés assortis cousus en croix
- dernière boutonnière horizontale
- Pinces sur l'arrière pour une coupe ajustée et contemporaine
- poignets ajustables 2 boutons avec boutonnières supplémentaires pour les boutons de manchette
- pattes de manche carrées à bouton simple
- coutures intérieures rabattues
- base arrondie avec renforts latéraux
- 2 boutons de réserve
- matériau popeline stretch souple.

S, M, L, XL, 2XL, 3XL, 4XL

White Black Luxurious Red Coffee Bean

S–4XL: 10

723.42 Men's Black Tie Elastane Short Sleeve Poplin Shirt *Black Tie SSL Men*

- 135g/m²
- 97% Coton peigné, 3% Elasthanne
- col italien semi ouvert 2 boutons avec baleines non amovibles
- boutons nacrés assortis cousus en croix
- dernière boutonnière horizontale
- pinces au dos pour une coupe ajustée contemporaine
- manches à ourlet
- coutures intérieures rabattues
- base arrondie avec renforts latéraux carrés
- 1 bouton de réserve
- matériau popeline stretch souple.

S, M, L, XL, 2XL, 3XL, 4XL

White Black Luxurious Red Coffee Bean

S–4XL: 10

712.42 Ladies' Black Tie Elastane Long Sleeve Poplin Shirt *Black Tie LSL Women*

- 135 g/m²
- 97% Coton peigné, 3% Elasthanne
- col féminin
- pinces au niveau de la poitrine, sur le devant et sur l'arrière pour une coupe ajustée et contemporaine
- boutons nacrés assortis cousus en croix
- dernière boutonnière horizontale
- poignets ajustables 2 boutons avec boutonnières supplémentaires pour les boutons de manchette
- pattes de manche carrées à bouton simple
- base arrondie moderne
- 1 bouton de réserve
- matériau popeline stretch souple.

XS, S, M, L, XL, 2XL, 3XL, 4XL

White Black Luxurious Red Coffee Bean

XS–4XL: 10

713.42 Ladies' Black Tie Elastane Short Sleeve Poplin Shirt *Black Tie SSL Women*

- 135 g/m²
- 97% coton peigné, 3% Elasthanne
- col féminin
- pinces au niveau de la poitrine, sur le devant et sur l'arrière pour une coupe ajustée et contemporaine
- boutons nacrés assortis cousus en croix
- dernière boutonnière horizontale
- manches à ourlet
- base arrondie et moderne
- 1 bouton de réserve
- matériau popeline stretch souple.

XS, S, M, L, XL, 2XL, 3XL, 4XL

White Black Luxurious Red Coffee Bean

XS–4XL: 10

786.42 Longsleeve Stretch Shirt — *London*

- 135 g/m²
- 97% coton peigné, 3% élasthanne
- empiècement d'épaules
- boutons ton sur ton
- 2 boutons aux poignets avec 1 bouton de réserve
- base arrondie.

S, M, L, XL, 2XL

White Black Navy Deep Red

S–2XL: 20

796.42 Poplin Blouse with 3/4 Sleeves — *Milano*

- 135 gr/m²
- 97% coton peigné, 3% élasthanne
- col avec 2 boutons assortis
- manches 3/4
- manchettes avec 4 boutons
- pinces au dos et à l'avant pour une coupe ajustée
- idéal pour impression ou broderie
- base légèrement arrondie.

XS, S, M, L, XL, 2XL

White Black Navy Deep Red

XS–2XL: 20

710.42 Ladies' Oxford Long Sleeve Shirt — *Oxford LSL Women*

- 135 g/m²
- 70% Coton peigné, 30% Polyester
- col féminin
- pinces au niveau de la poitrine, sur le devant et sur l'arrière pour une coupe ajustée
- poignets ajustables 2 boutons avec boutonnières supplémentaires pour les boutons de manchette
- boutons nacrés assortis cousus en croix (except Oxford Blue: boutons nacrés blancs).
- dernière boutonnière horizontale
- base moderne et arrondie
- 1 bouton de réserve
- matériau Oxford de haute qualité avec véritable nition Easy Care.

Disponible aussi en tailles hommes (code 720.42, page 268)

720.42

XS, S, M, L, XL, 2XL, 3XL, 4XL, 5XL, 6XL

White Black Silver Moon Blue Chip Oxford Blue

XS–6XL: 10

711.42 Ladies' Oxford Short Sleeve Shirt — *Oxford SSL Women*

- 135g/m²
- 70% Coton peigné, 30% Polyester
- col féminin
- pinces au niveau de la poitrine, sur le devant et sur l'arrière pour une coupe ajustée
- boutons nacrés assortis cousus en croix (except Oxford Blue: boutons nacrés blancs)
- dernière boutonnière horizontale
- base moderne et arrondie
- 1 bouton de réserve
- matériau Oxford de haute qualité avec véritable nition Easy Care.

Disponible aussi en tailles hommes (code 721.42, page 268)

721.42

XS, S, M, L, XL, 2XL, 3XL, 4XL, 5XL, 6XL

White Black Silver Moon Blue Chip Oxford Blue

XS–6XL: 10

720.42 Men□s Oxford Long Sleeve Shirt *Oxford LSL Men*

□ 135 g/m²
□ 70% Coton peign□, 30% Polyester
□ col boutonn□
□ xation pour cravate
□ poche poitrine sur le coeur appliqu□e
□ poignets arrondis 2 boutons avec boutonni□res suppl□mentaires pour les boutons de manchette
□ patte de manche avec bouton
□ coutures int□rieures rabattues
□ empi□cement du dos avec plis de chaque c□t□ et surpiq□res tendance
□ boutons nacr□s assortis cousus en croix (except□ Oxford Blue: boutons blancs nacr□s)
□ derni□re boutonni□re horizontale
□ base arrondie avec renforts lat□raux
□ 2 boutons de r□serve
□ mat□riau Oxford de haute qualit□ avec v□ritable nition Easy Care.

Disponible aussi en tailles femmes (code 710.42, page 267)

710.42

S, M, L, XL, 2XL, 3XL, 4XL, 5XL, 6XL

White Black Silver Moon Blue Chip Oxford Blue

S□6XL: 10

721.42 Men□s Oxford Short Sleeve Shirt *Oxford SSL Men*

□ 135 g/m²
□ 70% Coton peign□, 30% Polyester
□ col boutonn□
□ xation pour cravate
□ poche poitrine sur le coeur appliqu□e
□ empi□cement dos avec plis de chaque c□t□ et surpiq□re tendance
□ boutons nacr□s assortis cousus en croix (except□ Oxford Blue: boutons nacr□s blancs)
□ derni□re boutonni□re horizontale
□ base arrondie avec renforcements sur les c□t□s
□ 2 boutons de r□serve
□ mat□riau Oxford de haute qualit□ avec v□ritable nition Easy Care.

Disponible aussi en tailles femmes (code 711.42, page 267)

711.42

S, M, L, XL, 2XL, 3XL, 4XL, 5XL, 6XL

White Black Silver Moon Blue Chip Oxford Blue

S□6XL: 10

724.42 Men□s Heritage Long Sleeve Poplin Shirt *Heritage LSL Men*

□ 120 g/m² (125 g/m² couleurs)
□ 100% Coton Peign□
□ col italien semi□ouvert avec baleines de col non amovibles
□ empi□cement dos avec plis de chaque c□t□ et surpiq□re tendance
□ xation pour cravate
□ boutons nacr□s assortis cousus en croix
□ derni□re boutonni□re horizontale
□ poche poitrine sur le coeur appliqu□e
□ poignets droits solution de fermeture exclusive 3 possibilit□s (classique, mousquetaire avec ou sans boutons de manchette)
□ patte de manche avec bouton
□ base arrondie avec renforcements carr□s sur les c□t□s
□ 2 boutons de r□serve
□ mat□riau popeline pure coton trait□e Easy Care.

S, M, L, XL, 2XL, 3XL, 4XL

White Black Blue Chip Deep Red

S□4XL: 10

725.42 Men□s Heritage Short Sleeve Poplin Shirt *Heritage SSL Men*

□ 120 g/m² (125 g/m² couleurs)
□ 100% Coton Peign□
□ col italien semi□ouvert avec baleines de col non amovibles
□ poche poitrine appliqu□e
□ xation pour cravate
□ boutons nacr□s assortis cousus en croix
□ derni□re boutonni□re horizontale
□ empi□cement du dos avec plis de chaque c□t□ et surpiq□re tendance
□ bas arrondi avec renforcements carr□s sur les c□t□s
□ 1 bouton de r□serve
□ mat□riau popeline pure coton trait□e Easy Care.

S, M, L, XL, 2XL, 3XL, 4XL

White Black Blue Chip Deep Red

S□4XL: 10

714.42 Ladies Heritage Long Sleeve Poplin Shirt *Heritage LSL Women*

- 120 g/m²
- 100% Coton peigné
- col féminin
- pinces au niveau de la poitrine, sur le devant et sur l'arrière pour une coupe ajustée
- boutons nacrés assortis cousus en croix
- dernière boutonnière horizontale
- poignets droits à deux boutons avec possibilité de poignets mousquetaires
- pattes de manche carrées
- base moderne arrondie
- 1 bouton de réserve
- matériau popeline pure coton traité Easy care.

XS, S, M, L, XL, 2XL, 3XL, 4XL

White Black Blue Chip Deep Red

XS–4XL: 10

715.42 Ladies Heritage Short Sleeve Poplin Shirt *Heritage SSL Women*

- 120 g/m²
- 100% Coton peigné
- col féminin
- pinces au niveau de la poitrine, sur le devant et sur l'arrière pour une coupe ajustée
- boutons nacrés assortis cousus en croix
- dernière boutonnière horizontale
- manches à ourlet
- base moderne arrondie
- 1 bouton de réserve
- matériau popeline pure coton traité Easy care.

XS, S, M, L, XL, 2XL, 3XL, 4XL

White Black Blue Chip Deep Red

XS–4XL: 10

726.42 Men's Smart Long Sleeve Poplin Shirt *Smart LSL Men*

- 115g/m²
- 65% Polyester, 35% Coton peigné
- col italien semi-couvert renforcé par des baleines non amovibles
- poche poitrine appliquée
- empiècement dos avec plis de chaque côté
- poignets en angle ajustables 2 boutons, boutonnières supplémentaires pour les boutons de manchette
- pattes de manche avec bouton
- coutures de côté
- double plis dans les coutures de côté et des manches
- dernière boutonnière horizontale
- base arrondie
- 2 boutons de réserve
- boutons nacrés assortis cousus en croix
- matériau popeline polyester/ coton traité Easy Care pour une durabilité et un confort accrus.

Disponible aussi en tailles femmes (code 716.42, page 270)

716.42

S, M, L, XL, 2XL, 3XL, 4XL

White Black Navy Blue Business Blue Deep Red

S–4XL: 10

727.42 Men's Smart Short Sleeve Shirt *Smart SSL Men*

- 115g/m²
- 65% Polyester, 35% Coton
- col italien semi-couvert renforcé par des baleines non amovibles
- poche poitrine appliquée
- manches à ourlet
- boutons nacrés assortis cousus en croix
- dernière boutonnière horizontale
- empiècement dos avec plis de chaque côté
- base arrondie
- 1 bouton de réserve
- matériau popeline polyester/ coton traité Easy Care pour une durabilité et un confort accrus.

Disponible aussi en tailles femmes (code 717.42, page 270)

717.42

S, M, L, XL, 2XL, 3XL, 4XL

White Black Navy Blue Business Blue Deep Red

S–4XL: 10

717.42 Ladies□Smart Short Sleeve Poplin Shirt *Smart SSL Women*

- □ 115g/m²
- □ 65% Polyester, 35% Coton peign□
- □ col f□minin
- □ manches □ ourlet
- □ pinces au niveau de la poitrine, sur le devant et sur l□arri□re pour une coupe ajust□e et contemporaine
- □ boutons nacr□s cousus en croix
- □ derni□re boutonni□re horizontale
- □ base arrondie et moderne
- □ 1 bouton de r□serve
- □ mat□riau en popeline m□lange de polyester/coton trait□ Easy Care appportant confort et solidit□.

Disponible aussi en tailles hommes (code 727.42, page 269)

727.42

XS, S, M, L, XL, 2XL, 3XL, 4XL

White Black Navy Blue Business Blue Deep Red

XS□4XL: 10

716.42 Ladies□Smart Long Sleeve Poplin Shirt *Smart LSL Women*

- □ 115g/m²
- □ 65% Polyester, 35% coton peign□
- □ col f□minin
- □ pinces au niveau de la poitrine, sur le devant et sur l□arri□re pour une coupe ajust□e
- □ boutons nacr□s assortis cousus en croix
- □ poignets ajustables 2 boutons, boutonni□res suppl□mentaires pour les boutons de manchette
- □ derni□re boutonni□re horizontale
- □ base moderne arrondie
- □ 1 bouton de r□serve
- □ mat□riau popeline polyester/ coton trait□e Easy Care pour une durabilit□ et un confort accrus.

Disponible aussi en tailles hommes (code 726.42, page 269)

726.42

XS, S, M, L, XL, 2XL, 3XL, 4XL

White Black Navy Blue Business Blue Deep Red

XS□4XL: 10

728.42 Men□s Sharp Twill Cotton Long Sleeve Shirt *Sharp LSL Men*

- □ 130g/m²
- □ 100% Coton peign□
- □ col mi□buvert contemporain renforc□ avec baleines non amovibles
- □ Poche poitrine appliqu□e
- □ xation pour cravate
- □ boutons nacr□s assortis cousus en croix
- □ derni□re boutonni□re horizontale
- □ empi□cement du dos avec plis de chaque c□t□ et surpiq□re tendance
- □ poignets ajustables 2 boutons, boutonni□res suppl□mentaires pour les boutons de manchette
- □ patte de poignets avec un bouton
- □ bas arrondi avec renforcements carr□s sur les c□t□s
- □ 2 boutons de r□serve
- □ chemise manche longue en pur coton serg□ trait□ Easy Care avec nition peau de p□che au toucher tr□s doux.

S, M, L, XL, 2XL, 3XL, 4XL

White Black Dark Grey Navy Blue Deep Red

S□4XL: 10

718.42 Ladies□Sharp Twill Long Sleeve Shirt *Sharp LSL Women*

- □ 130 g/m²
- □ 100% coton peign□
- □ col f□minin
- □ pinces au niveau de la poitrine, sur le devant et sur l□arri□re pour une coupe ajust□e et contemporaine
- □ boutons nacr□s assortis cousus en croix
- □ derni□re boutonni□re horizontale
- □ poignets en biais 2 boutons ajustables avec boutonni□res compl□mentaires pour mettre des boutons de manchette
- □ pattes de manche carr□es □ bouton simple
- □ base arrondie et moderne
- □ 1 bouton de r□serve
- □ mat□riau pure coton serg□ Easy Care avec nition peau de p□che pour un toucher plus doux.

XS, S, M, L, XL, 2XL, 3XL, 4XL

White Black Dark Grey Navy Blue Deep Red

XS□4XL: 10

729.42 Men's Sharp Twill Short Sleeve Shirt — *Sharp SSL Men*

- 130 g/m²
- 100% Coton peigné
- col contemporain renforcé avec baleines non amovibles
- poche poitrine appliquée
- fixation pour cravate
- bord des manches plié
- boutons nacrés assortis cousus en croix
- dernière boutonnière horizontale
- empiècement du dos avec plis de chaque côté et surpiqûre tendance
- bas arrondi avec renforcements carrés sur les côtés
- 1 bouton de réserve
- matériau pure coton serge Easy Care avec finition peau de pêche pour un toucher plus doux.

S, M, L, XL, 2XL, 3XL, 4XL

White Black Dark Grey Navy Blue Deep Red

S–4XL: 10

719.42 Ladies' Sharp Twill Short Sleeve Shirt — *Sharp SSL Women*

- 130g/m²
- 100% Coton peigné
- col féminin
- manches à ourlet
- pinces au niveau de la poitrine, sur le devant et le dos pour une coupe ajustée et contemporaine
- boutons nacrés assortis cousus en croix
- dernière boutonnière horizontale
- base moderne et arrondie
- 1 bouton de réserve
- matériau pure coton serge Easy Care avec finition peau de pêche pour un toucher plus doux.

XS, S, M, L, XL, 2XL, 3XL, 4XL

White Black Dark Grey Navy Blue Deep Red

XS–4XL: 10

776.00 Long Sleeve Classic Twill Shirt — *R916M20*

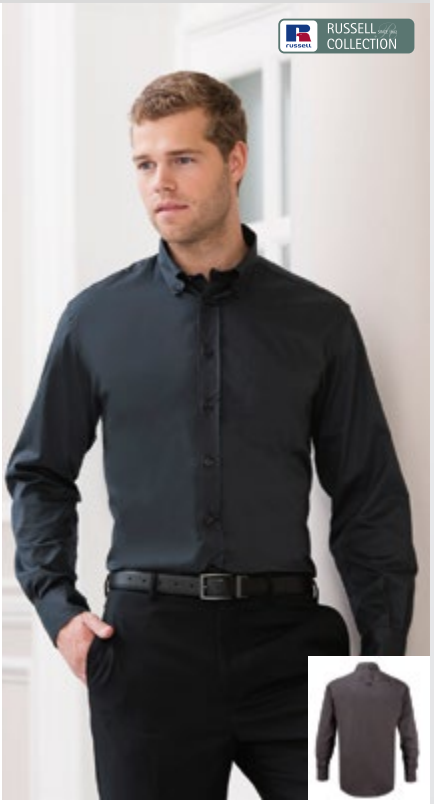

- 130 g/m²
- 100% coton (twill), effet velouté
- longues manches
- col avec pointes boutonnées
- col de propreté en mailles chevrons ton sur ton
- empiècement dos avec bouton central décoratif
- boutons ton sur ton
- poche de poitrine
- poignets avec 2 boutons plus un sur la lisière
- coupe classique
- base arrondie
- boutons de réserve

S, M, L, XL, 2XL, 3XL, 4XL

White Black Zinc French Navy Blue Khaki

S–4XL: 12

779.00 Ladies' Long Sleeve Classic Twill Shirt — *R916F20*

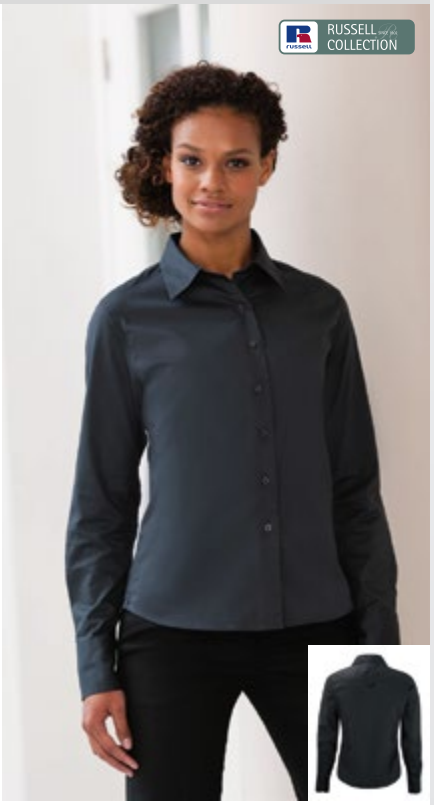

- 130 g/m²
- 100% coton (twill), effet velouté
- longues manches
- col confortable
- col de propreté en mailles chevrons ton sur ton
- empiècement dos avec bouton central décoratif
- boutons ton sur ton
- poignets à bords arrondis avec 2 boutons
- coupe classique
- patte de renfort sur la couture latérale du bas
- base arrondie
- boutons de réserve

XS (34), S (36), M (38), L (40), XL (42), 2XL (44)

White Black Zinc French Navy Blue Khaki

XS–2XL: 12

777.00 Men□s Short Sleeve Classic Twill Shirt R□917M□0

- □ 130 g/m²
- □ 100% coton (twill), effet velout□
- □ col □ pointes boutonn□es
- □ col de propret□ en mailles chevrons ton sur ton
- □ empi□cement dos avec bouton central d□coratif
- □ boutons ton sur ton
- □ poche de poitrine
- □ coupe classique
- □ base arrondie
- □ boutons de r□serve

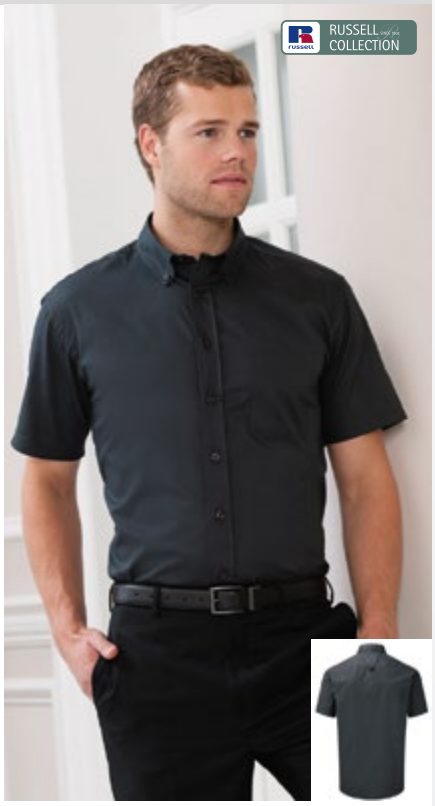

S, M, L, XL, 2XL, 3XL, 4XL

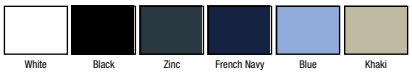

S□4XL: 12

767.00 Ladies□Short Sleeve Classic Twill Shirt R□917F□0

FR0

- □ 130 g/m²
- □ 100% coton serg□
- □ col confortable
- □ col de propret□ en mailles chevrons ton sur ton
- □ patte de renfort sur l□empi□cement de dos et la couture lat□rale du bas
- □ taille cintr□e
- □ base arrondie.

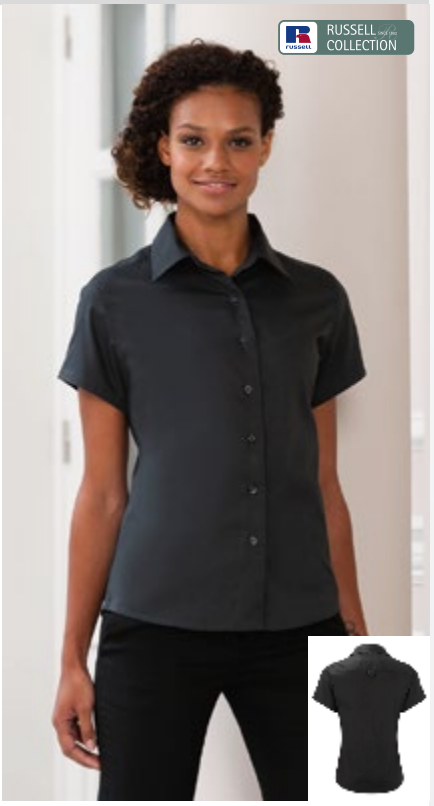

XS (34), S (36), M (38), L (40), XL (42), 2XL (44)

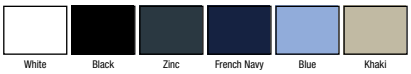

XS□2XL: 12

719.00 Men□s Roll Sleeve Shirt R□919M□0

- □ 130 g/m²
- □ 100% coton (twill)
- □ col traditionnel semi□ouvert
- □ col de propret□ en mailles chevrons
- □ empi□cement dos
- □ boutons ton sur ton
- □ poches poitrine boutonn□es
- □ les manches peuvent □tre retrouss□es gr, ce □ un bouton
- □ renfort ton sur ton sur la couture lat□rale du bas
- □ coupe ajust□e
- □ base arrondie
- □ boutons de r□serve

S, M, L, XL, 2XL, 3XL, 4XL

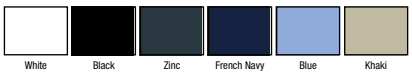

S□4XL: 12

749.00 Ladies□Roll Sleeve Shirt Short Sleeve R□919F□0

- □ 130 g/m²
- □ 100% coton (twill)
- □ col traditionnel
- □ col de propret□ en mailles chevrons ton sur ton
- □ boutons ton sur ton
- □ poches poitrine plaqu□es boutonn□es
- □ les manches peuvent se retrousser
- □ biais teint sur les coutures lat□rales int□rieures
- □ coupe ajust□e par pinces □ la taille au niveau du buste, en bas et devant
- □ base arrondie
- □ boutons de r□serve.

XS (34), S (36), M (38), L (40), XL (42), 2XL (44)

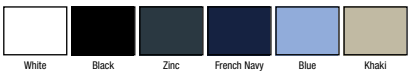

XS□2XL: 12

718.00 Men's Roll Sleeve Shirt Long Sleeve R918M0

- 130 g/m²
- 100% coton (twill)
- manches longues
- col traditionnel
- bande de propreté en mailles chevrons ton sur ton
- empiècement dos
- boutons ton sur ton
- poches poitrine boutonnées
- les manches peuvent être retroussées gr, ce à un bouton
- poignets à bord droit avec un bouton unique
- renfort ton sur ton sur la couture latérale du bas
- coupe ajustée
- base arrondie
- boutons de réserve

S 4XL: 12

S, M, L, XL, 2XL, 3XL, 4XL

White Black Zinc French Navy Blue Khaki

748.00 Ladies Roll Sleeve Shirt 3/4 Sleeve R918F0

- 130 g/m²
- 100% coton (twill)
- manches 3/4
- col traditionnel
- col de propreté en mailles chevrons ton sur ton
- boutons ton sur ton
- poches poitrine plaquées boutonnées
- les manches peuvent se retrousser
- poignets à bord droit avec 2 boutons
- biais teint sur les coutures latérales intérieures
- style ajusté avec pinces à la taille, au buste en bas et sur le devant
- base arrondie
- boutons de réserve.

XS 2XL: 12

XS (34), S (36), M (38), L (40), XL (42), 2XL (44)

White Black Zinc French Navy Blue Khaki

772.00 Tencel□ Corporate Shirt LS — R□952M□0

- □ 130 g/m²
- □ 67% Tencel□ Lyocell, 33% coton (popeline)
- □ longues manches
- □ col italien semi□ouvert avec pointes renforc□es
- □ ruban de satin dans le cou
- □ boutons ton sur ton
- □ empi□cement dos avec 2 plis
- □ poche biseaut□e sur le c□t□ gauche
- □ poignets r□glables □ deux boutons (possibilit□ de mettre des boutons de manchette)
- □ souf□ et double □paisseur sur la couture lat□rale du bas
- □ coupe classique
- □ base arrondie
- □ boutons de r□serve
- □ facile d□entretien

S, M, L, XL, 2XL, 3XL, 4XL

White Black Bright Sky

S□4XL: 12

752.00 Ladies Tencel Corporate LS — R□952F□0

- □ 130 g/m²
- □ 67% Tencel□ Lyocell, 33% coton (popeline)
- □ longues manches
- □ long col confortable
- □ ruban de satin le long de la couture du col
- □ patte de boutonnage dissimul□e avec boutons ton sur ton
- □ empi□cement arri□re aux □paules
- □ poignets rabattables □ bords droits avec possibilit□ de mettre des boutons de manchettes
- □ souf□ et double □paisseur sur la couture lat□rale pour plus de r□sistance
- □ mod□le cintr□ avec pinces sur le devant et derri□re
- □ base arrondie
- □ boutons de r□serve
- □ entretien ais□

XS (34), S (36), M (38), L (40), XL (42), 2XL (44), 3XL (46), 4XL (48)

White Black Bright Sky

XS□4XL: 12

773.00 Tencel□ Corporate Shirt — R□953M□0

- □ 130 g/m²
- □ 67% Tencel□ Lyocell, 33% coton (popeline)
- □ col italien semi□ouvert avec pointes renforc□es
- □ ruban de satin dans le col
- □ boutons ton sur ton
- □ empi□cement dos avec 2 plis □ chaque □paule
- □ poche biseaut□e sur le c□t□ gauche
- □ souf□ et double □paisseur sur la couture lat□rale du bas
- □ coupe classique
- □ base arrondie
- □ boutons de r□serve
- □ facile d□entretien

S, M, L, XL, 2XL, 3XL, 4XL

White Black Bright Sky

S□4XL: 12

753.00 Ladies Tencel Corporate 3/4 — R□953F□0

- □ 130 g/m²
- □ 67% Tencel□ Lyocell, 33% coton (popeline)
- □ manches 3/4
- □ long col confortable
- □ ruban de satin le long de la couture du col
- □ patte de boutonnage dissimul□e avec boutons ton sur ton
- □ empi□cement arri□re aux □paules
- □ poignets rabattables □ bords droits avec possibilit□ de mettre des boutons de manchettes
- □ souf□ et double □paisseur sur la couture lat□rale pour plus de r□sistance
- □ mod□le cintr□ avec pinces sur le devant et derri□re
- □ base arrondie
- □ boutons de r□serve
- □ entretien ais□

XS (34), S (36), M (38), L (40), XL (42), 2XL (44), 3XL (46), 4XL (48)

White Black Bright Sky

XS□4XL: 12

769.00 Ladies LS Herringbone Shirt R962F0

- 130 g/m² (White: 125 g/m²)
- 84% coton, 16% polyester (mini chevron)
- tissu classique pour la vente au détail
- col moderne, finition soignée
- patte de boutonnage étroite
- manchettes chics et étroites au poignet plus long
- pinces poitrine et ourlet devant et derrière
- coupe ajustée
- entretien facile

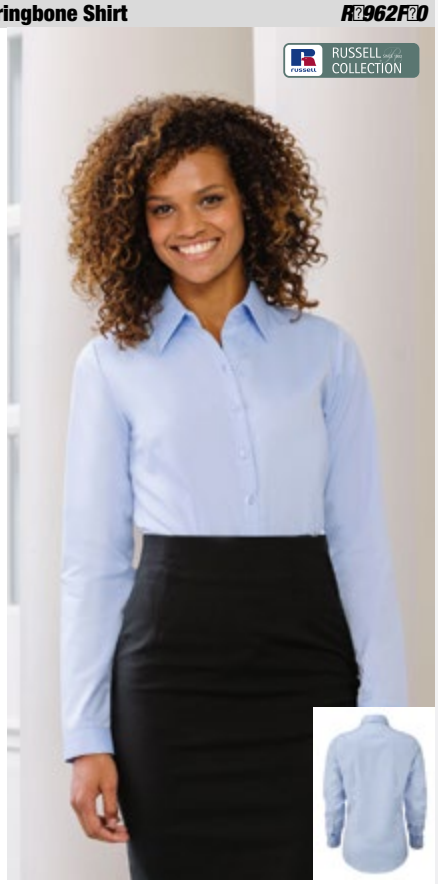

XS 4XL: 12

XS (34), S (36), M (38), L (40), XL (42), 2XL (44), 3XL (46), 4XL (48)

White Light Blue

789.00 Mens LS Herringbone Shirt R962M0

- 130 g/m² (White: 125 g/m²)
- 84% coton, 16% polyester (mini chevron)
- tissu classique pour la vente au détail
- rabat court, col semi-cavas
- patte de boutonnage étroite
- manchettes arrondies
- coupe cintrée
- entretien facile

S 4XL: 12

S, M, L, XL, 2XL, 3XL, 4XL

White Light Blue

Chemise à Chevrons

Naissance d'un classique très contemporain

CHAQUE FIBRE RACONTE UNE HISTOIRE

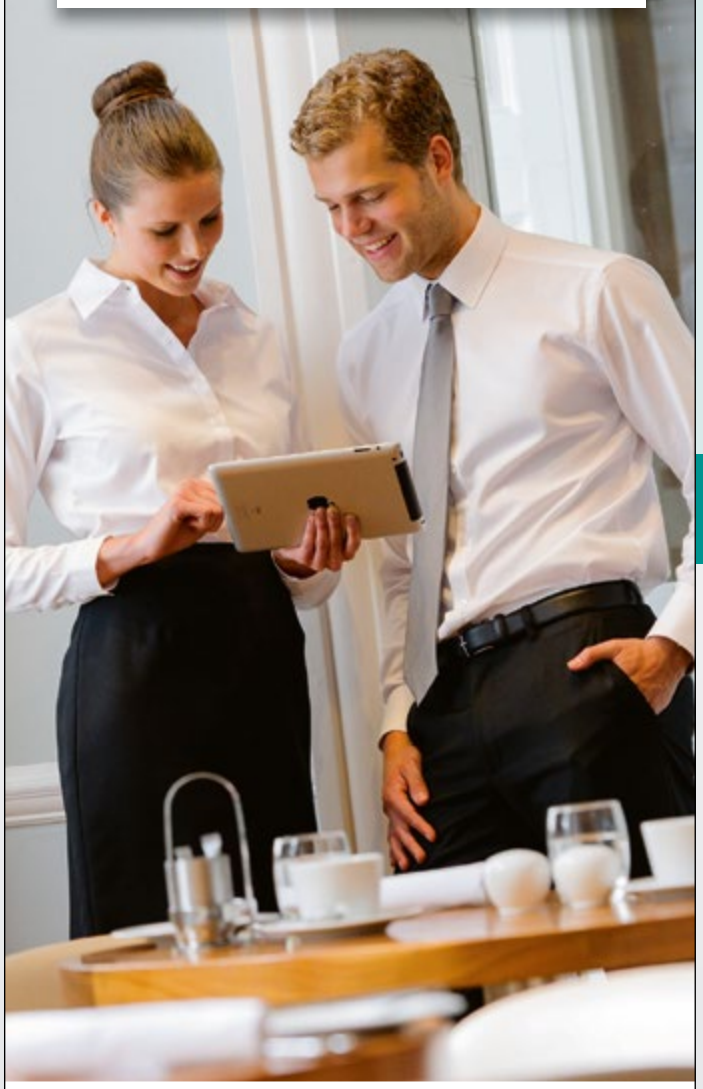

Chemise Femme Manches Longues – Chevrons 962F et
Chemise Homme Manches Longues – Chevrons 962M

Pourquoi des chevrons ? Parce que nous estimons qu'une création contemporaine est une alternative bienvenue à la chemise Oxford si populaire. La première chemise à chevrons à paraître sur le marché des vêtements à personnaliser vous offre un mariage parfait entre élégance et durabilité.

763.00 Ladies□Herringbone Shirt R□963F□0

- □ 130 g/m² (White: 125 g/m²)
- □ 84% coton, 16% polyester (mini chevron)
- □ tissu classique pour la vente au d□tail
- □ col moderne, nition soign□e
- □ patte de boutonnage □troite
- □ pinces poitrine et ourlet devant et derri□re
- □ coupe ajust□e
- □ entretien facile

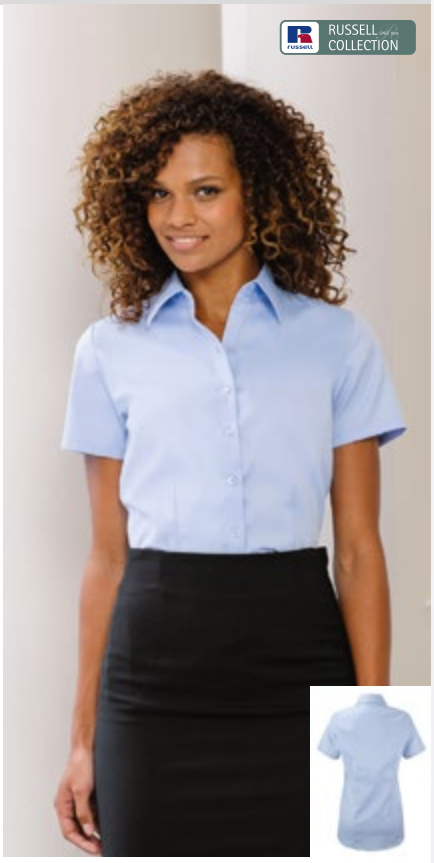

XS□4XL: 12

XS (34), S (36), M (38), L (40), XL (42), 2XL (44), 3XL (46), 4XL (48)

White Light Blue

783.00 Men□s Herringbone Shirt R□963M□0

- □ 130 g/m² (White: 125 g/m²)
- □ 84% coton, 16% polyester (mini chevron)
- □ tissu classique pour la vente au d□tail
- □ rabat court, col semi□□vas□
- □ patte de boutonnage □troite
- □ coupe cintr□e
- □ entretien facile

S□4XL: 12

S, M, L, XL, 2XL, 3XL, 4XL

White Light Blue

711.00 Men□s S/SL Oxford R□923M□0

- □ 135g/m² (white: 130g/m²)
- □ 70% coton, 30% polyester (oxford)
- □ col italien semi□ouvert aux pointes renforc□es
- □ boutons ton sur ton
- □ double revers aux manches
- □ coupe ajust□e
- □ base arrondie
- □ boutons de r□serve
- □ facile d□entretien

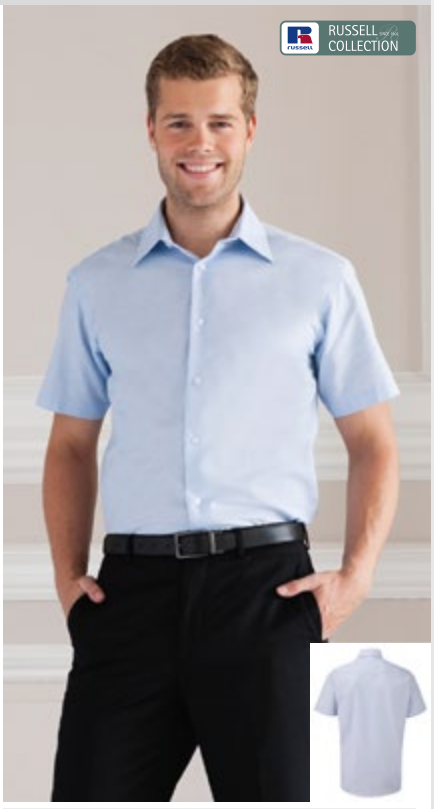

S□4XL: 12

S, M, L, XL, 2XL, 3XL, 4XL

White Black Oxford Blue

710.00 Men□s L/SL Oxford R□922M□0

- □ 135g/m² (white 130 g/m²)
- □ 70% coton, 30% polyester (oxford)
- □ longues manches
- □ col italien mi ouvert aux pointes renforc□es
- □ empi□cement dos
- □ boutons ton sur ton
- □ double revers aux manches
- □ □□gants poignets r□glables arrondis □ 2 boutons, possibilit□ de mettre des boutons de manchette
- □ coupe ajust□e
- □ base arrondie
- □ boutons de r□serve
- □ entretien ais□

S□4XL: 12

S, M, L, XL, 2XL, 3XL, 4XL

White Black Oxford Blue

731.00 Oxford Shirt

R933M0

- 135 g/m² (White: 130 g/m²)
- 70% coton, 30% polyester
- pointes de col boutonnées
- empiècement épaules avec pli creux au dos
- poche poitrine en forme de V
- coupe classique
- base arrondie
- boutons de réserve
- entretien aisé

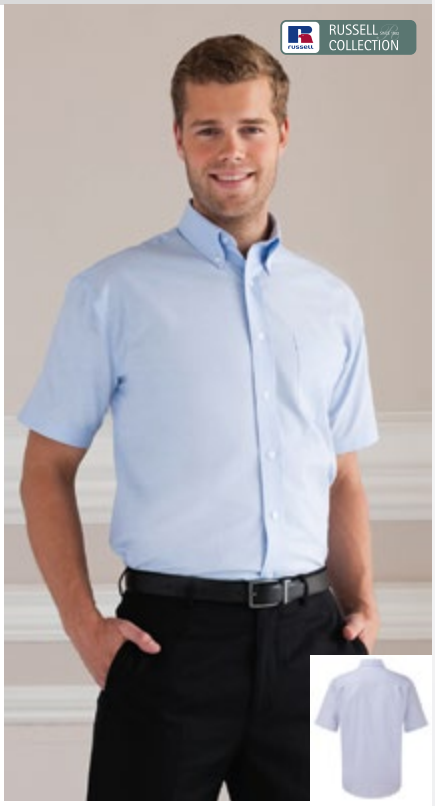

S, M, L, XL, 2XL, 3XL, 4XL, 5XL, 6XL

White | Black | Aztec Blue | Oxford Blue | Classic Pink | Silver

S–6XL: 12

701.00 Chemisier Oxford Ladies

R933F0

- 135 g/m² (White: 130 g/m²)
- 70% coton, 30% polyester
- 2 boutons au col
- pinces devant et au dos pour cintrer
- base mi-arrondie
- boutons de réserve
- facile à entretenir

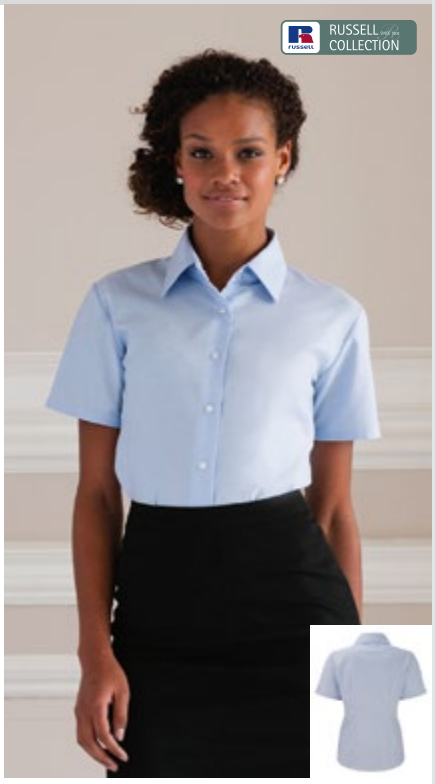

XS (34), S (36), M (38), L (40), XL (42), 2XL (44), 3XL (46), 4XL (48), 5XL (50), 6XL (52)

White | Black | Aztec Blue | Oxford Blue | Classic Pink | Silver

XS–6XL: 12

702.00 Ladies Oxford Blouse LS

R932F0

- 135 g/m² (White: 130 g/m²)
- 70% coton, 30% polyester
- longues manches
- 2 boutons au col
- manchettes réglables arrondies avec boutons
- pinces poitrine et au dos pour cintrer
- base mi-arrondie
- boutons de réserve
- facile à entretenir

XS (34), S (36), M (38), L (40), XL (42), 2XL (44), 3XL (46), 4XL (48), 5XL (50), 6XL (52)

White | Black | Aztec Blue | Oxford Blue | Classic Pink | Silver

XS–6XL: 12

732.00 Chemise Oxford LS

R932M0

- 135 g/m² (White: 130 g/m²)
- 70% coton, 30%polyester
- manches longues
- pointes de col boutonnées
- empiècement dos avec 2 plis au niveau des épaules
- manchettes arrondies avec 2 boutons assortis
- 1 poche poitrine plaquée en forme de V côté coeur
- coupe classique
- base arrondie
- boutons de réserve
- facile à entretenir

S, M, L, XL, 2XL, 3XL, 4XL, 5XL, 6XL

White | Black | Aztec Blue | Oxford Blue | Classic Pink | Silver

S–6XL: 12

794.00 Longsleeve Poplin Shirt — R□934M□0

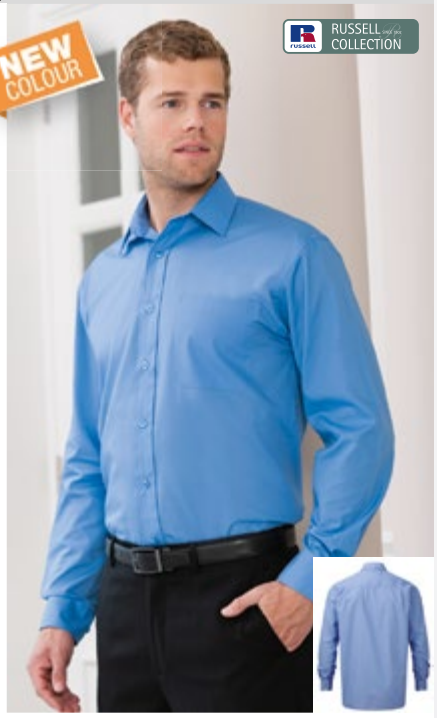

- □ 110 g/m² (White: 100 g/m²)
- □ 65%polyester, 35% coton
- □ longues manches
- □ col italien
- □ boutons ton sur ton
- □ empi□cement d□□paules avec 2 plis creux
- □ poche poitrine
- □ poignets avec 2 boutons plus un sur la lisi□re
- □ coupe classique
- □ coupe droite
- □ boutons de r□serve
- □ entretien ais□

S, M, L, XL, 2XL, 3XL, 4XL

White | Black | Corporate Blue | Purple | Classic Red | Orange | Lime | Turquoise

S□4XL: 12

795.00 Long Sleeve Poplin Blouse — R□934F□0

FRO

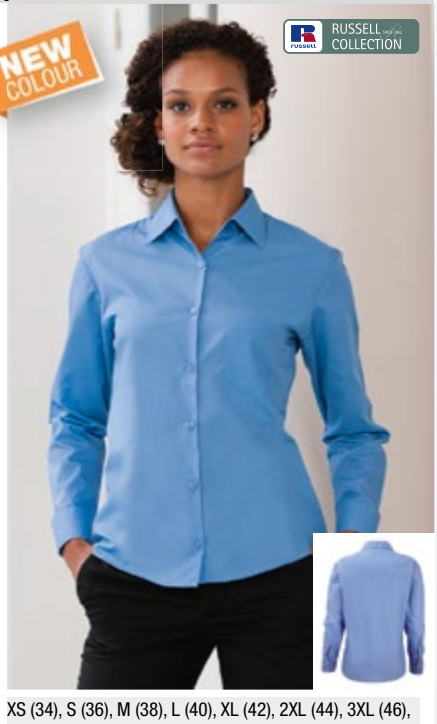

- □ 110 gr/m² (White: 100 gr/m²)
- □ 65% polyester, 35% coton (popeline)
- □ longues manches
- □ col classique □ bouton unique
- □ boutons ton sur ton
- □ 1 poche poitrine
- □ poignets r□glables arrondis □ 2 boutons
- □ coupe classique
- □ base l□g□rement arrondie
- □ boutons de r□serve
- □ entretien ais□

XS (34), S (36), M (38), L (40), XL (42), 2XL (44), 3XL (46), 4XL (48)

White | Black | Corporate Blue | Purple | Classic Red | Orange | Lime | Turquoise

XS□4XL: 12

740.00 3/4 SL Poplin — R□926F□0

- □ 115g/m² (white: 110 g/m²)
- □ 65% polyester, 35% coton popeline
- □ manches 3/4
- □ patte de boutonnage invisible
- □ empi□cement arri□re □□gant
- □ poignet r□glable 2 boutons
- □ pinces au niveau du dos et du buste devant pour une coupe f□minine ajust□e
- □ surpiq□re d□corative sur les pinces
- □ base arrondie
- □ boutons de r□serve
- □ entretien ais□

XS, S, M, L, XL, 2XL, 3XL, 4XL

White | Black | Corporate Blue

XS□4XL: 12

717.00 Men□s L/SL Poplin — R□924M□0

- □ 115g/m² (white 110 g/m²)
- □ 65% polyester, 35% coton popeline
- □ longues manches
- □ col italien mi ouvert aux pointes renforc□es
- □ empi□cement dos □□gant
- □ boutons ton sur ton
- □ □□gants poignets r□glables arrondis □ 2 boutons, possibilit□ de mettre des boutons de manchette
- □ coupe ajust□e
- □ base arrondie
- □ boutons de r□serve
- □ entretien ais□

S, M, L, XL, 2XL, 3XL, 4XL

White | Black | Corporate Blue

S□4XL: 12

712.00 Ladies L/SL Poplin R924F0

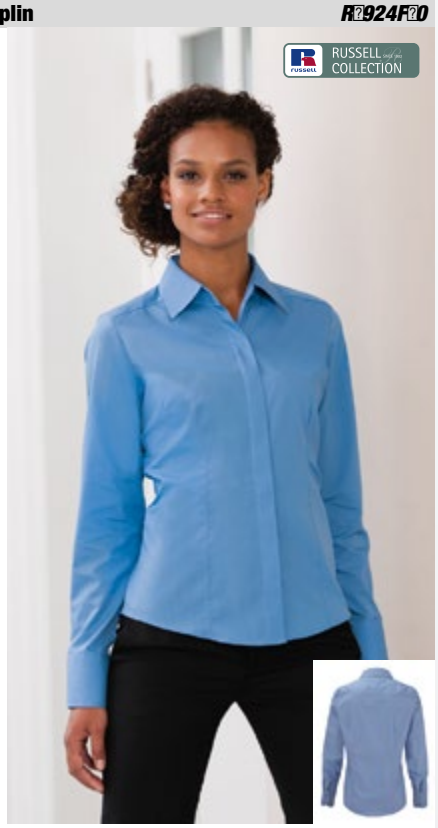

- 115g/m² (white: 110 g/m²)
- 65% polyester, 35% coton popeline
- longues manches
- patte de boutonnage invisible
- empiècement dos élégant
- poignets modernes arrondis à 2 boutons
- pinces au niveau du dos et du buste devant pour une coupe féminine ajustée
- surpiqûre décorative sur les pinces
- base arrondie
- boutons de réserve
- entretien aisé

XS, S, M, L, XL, 2XL, 3XL, 4XL

White Black Corporate Blue

XS–4XL: 12

792.00 Short Sleeve Poplin Shirt R935M0

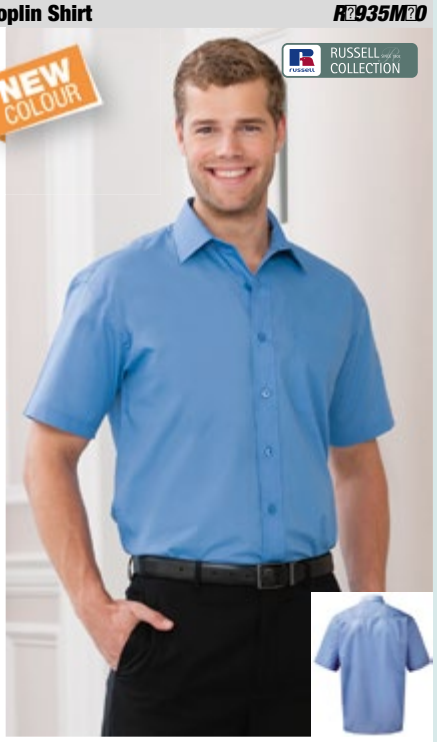

- 110 g/m² (White: 100 g/m²)
- 65% polyester, 35% coton (popeline)
- col italien
- boutons ton sur ton
- empiècement épaule avec 2 plis inversés
- poche poitrine
- coupe classique
- base droite
- boutons de réserve
- facile d'entretien.

S, M, L, XL, 2XL, 3XL, 4XL

White Black Corporate Blue Purple Classic Red Orange Lime Turquoise

S–4XL: 12

730.00 Men's S/SL Poplin R925M0

- 115g/m² (white 110 g/m²)
- 65% polyester, 35% coton popeline
- coupe cintrée contemporaine avec col italien mi ouvert aux pointes renforcées
- empiècement dos élégant
- boutons ton sur ton
- double revers aux manches
- coupe ajustée
- base arrondie
- boutons de réserve
- entretien aisé

S, M, L, XL, 2XL, 3XL, 4XL

White Black Corporate Blue

S–4XL: 12

793.00 Short Sleeve Poplin Blouse R935F0

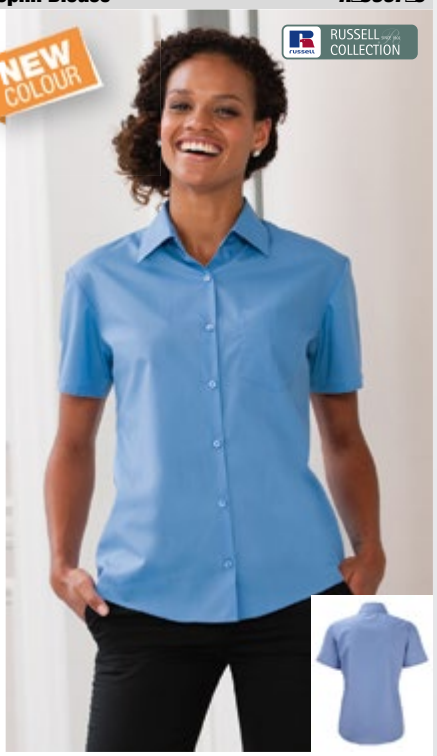

- 110 g/m² (White: 100 gr/m²)
- 65% polyester, 35% coton (popeline)
- col classique à bouton unique
- boutons ton sur ton
- poche poitrine
- coupe classique
- base légèrement arrondie
- boutons de réserve
- entretien aisé

XS (34), S (36), M (38), L (40), XL (42), 2XL (44), 3XL (46), 4XL (48)

White Black Corporate Blue Purple Classic Red Orange Lime Turquoise

XS–4XL: 12

729.00 Ladies S/SL Poplin R□925F□0

- □ 115g/m² (white: 110 g/m²)
- □ 65% polyester/35% coton popeline
- □ petites manches
- □ patte de boutonnage invisible
- □ empi□cement arri□re □□gant
- □ pinces au niveau du dos et du buste devant pour une coupe f□minine ajust□e
- □ surpiq□re d□corative sur les pinces
- □ base arrondie
- □ boutons de r□serve
- □ entretien ais□

XS, S, M, L, XL, 2XL, 3XL, 4XL

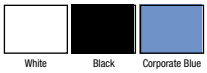

XS□4XL: 12

737.00 Poplin Shirt R□937M□0

- □ 125 g/m² (White: 120 g/m²)
- □ 100% coton (popeline)
- □ col classique renforc□ par des baleines
- □ boutons assortis
- □ empi□cement aux □paules avec 2 plis creux
- □ poche poitrine
- □ coupe classique
- □ base droite
- □ boutons de r□serve
- □ entretien ais□

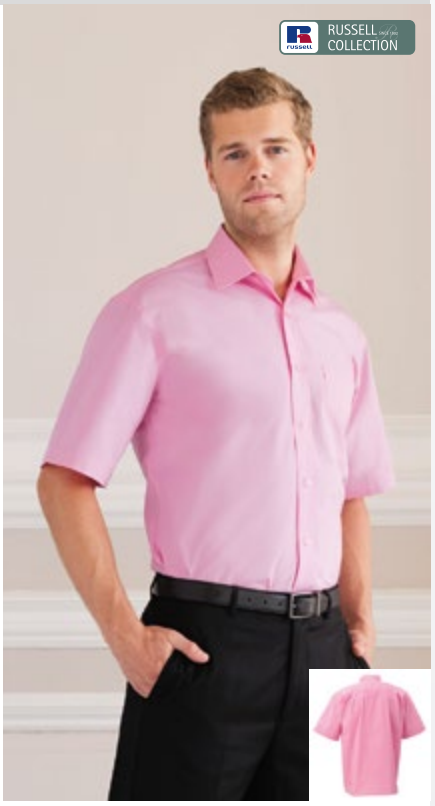

S, M, L, XL, 2XL, 3XL, 4XL

S□4XL: 12

736.00 Poplin Shirt LS R□936M□0

- □ 125 g/m² (White: 120 g/m²)
- □ 100% coton (popeline)
- □ longues manches
- □ col classique renforc□ par des baleines
- □ boutons assortis
- □ empi□cement aux □paules avec 2 plis creux
- □ poche poitrine
- □ poignets avec boutons
- □ coupe classique
- □ base droite
- □ boutons de r□serve
- □ entretien ais□

S, M, L, XL, 2XL, 3XL, 4XL

S□4XL: 12

746.00 Poplin Blouse LS R□936F□0

- □ 125 g/m² (White: 120 g/m²)
- □ 100% coton (popeline)
- □ longues manches
- □ col classique avec bouton
- □ boutons assortis
- □ 1 poche de poitrine plaqu□e en forme de V
- □ poignet r□glable 2 boutons
- □ coupe classique
- □ base arrondie
- □ boutons de r□serve
- □ entretien ais□

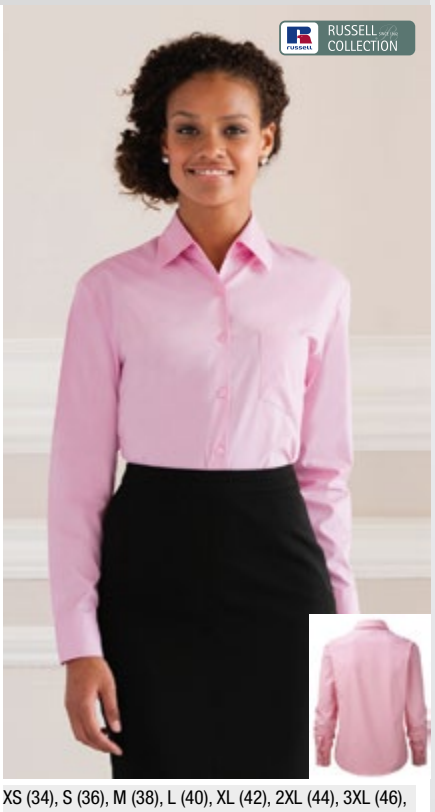

XS (34), S (36), M (38), L (40), XL (42), 2XL (44), 3XL (46), 4XL (48)

XS□4XL: 12

756.00 Men's Long Sleeve Ultimate Non-iron Shirt R956M

- 120 g/m²
- 100% coton (micro twill)
- technologie sans repassage
- longues manches
- col italien semi-ouvert à pointes boutonnées
- empiècement dos avec 2 plis
- boutons ton sur ton
- poche de poitrine appliquée
- poignets avec 2 boutons avec possibilité de mettre des boutons de manchettes
- coupe classique
- base arrondie
- boutons de réserve

S, M, L, XL, 2XL, 3XL, 4XL

White Black Bright Sky Classic Pink

S–4XL: 12

706.00 Ladies' Long Sleeve Ultimate Non-iron Shirt R956F

- 120 g/m²
- 100% coton micro sergé
- à la pointe de la technologie sans repassage
- longues manches
- long col élégant et confortable
- boutons assortis avec fermeture par double boutonnage
- poignets évasés et longs à bords droits fermés par un unique bouton
- coupe cintrée
- base arrondie
- boutons de réserve

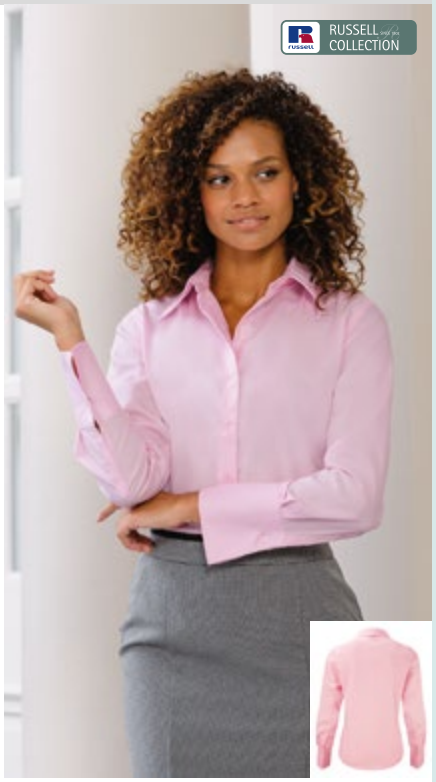

XS (34), S (36), M (38), L (40), XL (42), 2XL (44), 3XL (46), 4XL (48)

White Black Bright Sky Classic Pink

XS–4XL: 12

747.00 Poplin Blouse R937F

- 125 g/m² (White: 120 g/m²)
- 100% coton (popeline)
- col classique
- boutons assortis
- poche poitrine en forme de V
- coupe classique
- base arrondie
- boutons de réserve
- entretien aisé

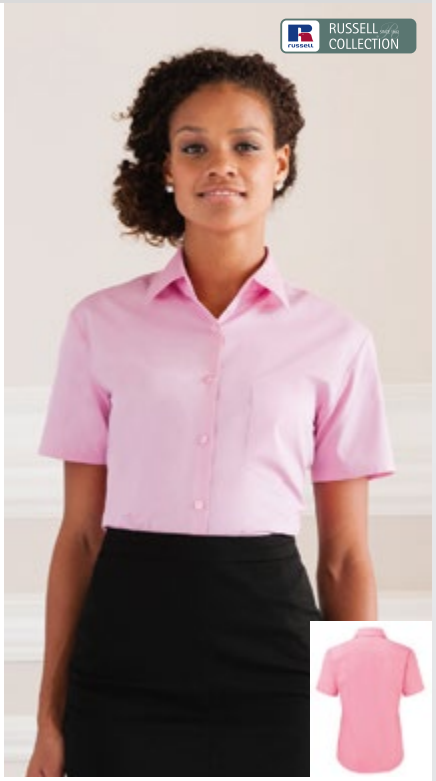

XS (34), S (36), M (38), L (40), XL (42), 2XL (44), 3XL (46), 4XL (48)

White Black Aztec Blue Classic Red Bright Pink

XS–4XL: 12

707.00 Ladies' Short Sleeve Ultimate Non-iron Shirt R957F

- 120 g/m²
- 100% coton micro sergé
- à la pointe de la technologie sans repassage
- long col élégant et confortable
- boutons assortis avec fermeture par double boutonnage
- ourlet à revers sur les manches
- coupe cintrée
- base arrondie
- boutons de réserve

Disponible aussi en tailles hommes (code 757.00, page 282)

XS (34), S (36), M (38), L (40), XL (42), 2XL (44), 3XL (46), 4XL (48)

White Black Bright Sky Classic Pink

XS–4XL: 12

759.00 Tailored Ultimate Non-iron Shirt — R959M0

- 120 g/m²
- 100% coton micro sergé
- technologie sans repassage
- col italien renforcé semi-ouvert
- empiècement dos
- boutons ton sur ton
- bord retourné 2 fois aux manches
- coupe ajustée
- base arrondie
- boutons de réserve

S, M, L, XL, 2XL, 3XL, 4XL

White Black Bright Sky Classic Pink

S-4XL: 12

758.00 Tailored Ultimate Non-iron Shirt LS — R958M0

- 120 g/m²
- 100% coton (mirco twill)
- technologie sans repassage
- manches longues
- col italien renforcé semi-ouvert
- empiècement dos
- boutons ton sur ton
- poignets avec 2 boutons avec possibilité de mettre des boutons de manchettes
- coupe ajustée
- base arrondie
- boutons de réserve

S, M, L, XL, 2XL, 3XL, 4XL

White Black Bright Sky Classic Pink

S-4XL: 12

757.00 Men's Ultimate Non-iron Shirt — R957M0

- 120 g/m²
- 100% coton (micro twill)
- technologie sans repassage
- col italien semi-ouvert à pointes boutonnées
- empiècement dos avec 2 plis
- boutons ton sur ton
- poche de poitrine appliquée
- coupe classique
- base arrondie
- boutons de réserve

Disponible aussi en tailles femmes (code 707.00, page 281)

S, M, L, XL, 2XL, 3XL, 4XL

White Black Bright Sky Classic Pink

S-4XL: 12

786.00 Tailored Long-sleeved Shirt — R946M0

- 140 g/m²
- 97% coton, 3% élasthanne
- tissu doux à grément stretch
- col italien semi-ouvert avec bouton unique
- boutons ton sur ton
- empiècement dos
- coupe ajustée
- base arrondie
- boutons de réserve
- entretien aisé

S, M, L, XL, 2XL, 3XL, 4XL

White Black Port Chocolate

S-4XL: 12

796.00 Fitted Blouse with 3/4 Sleeves R?946F?0

- ? 140 gr/m²
- ? 97% coton, 3% ?lasthanne
- ? tissu doux l?g?rement stretch
- ? col classique ? bouton unique
- ? manches 3/4 avec poignets fendus
- ? boutons ton sur ton
- ? pinces ? l?avant et au dos pour une coupe ajust?e
- ? base arrondie
- ? boutons de r?serve
- ? entretien ais?

XS, S, M, L, XL, 2XL

White Black Port Chocolate

XS?2XL: 12

787.00 Tailored Shortsleeved Shirt R?947M?0

- ? 140 g/m²
- ? 97% coton, 3% ?lasthanne
- ? tissu doux l?g?rement stretch
- ? col italien semi?ouvert avec bouton unique
- ? boutons ton sur ton
- ? empi?cement dos
- ? coupe ajust?e
- ? base arrondie
- ? boutons de r?serve
- ? entretien ais?

S?4XL: 12

S, M, L, XL, 2XL, 3XL, 4XL

White Black Port Chocolate

797.00 Tailored short?sleeve blouse R?947F?0

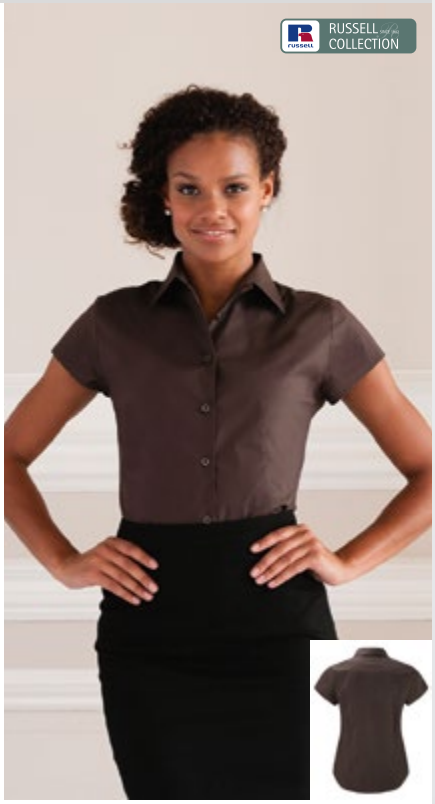

XS, S, M, L, XL, 2XL

White Black Port Chocolate

XS?2XL: 12

761.00 Ladies□Ultimate Stretch Shirt R□961F□0

- □ 130 g/m² (White: 125 g/m²)
- □ 75% coton, 25% bre □lastomultiester (LYCRA□ T400□)
- □ excellent maintien pour une tenue impeccable
- □ gestion de l□humidit□ pour plus de fra□cheur et de confort
- □ col moderne, nition soign□e
- □ patte de boutonnage cach□e
- □ pinces au dos
- □ panneaux princesse □ sans coutures lat□rales
- □ □tiquette volante Lycra□
- □ coupe ajust□e

XS (34), S (36), M (38), L (40), XL (42), 2XL (44), 3XL (46), 4XL (48)

White Black

XS□4XL: 12

781.00 Men□s Ultimate Stretch Shirt R□961M□0

- □ 130 g/m² (White: 125 g/m²)
- □ 75% coton, 25% bre □lastomultiester (LYCRA□ T400□)
- □ excellent maintien pour une tenue impeccable
- □ gestion de l□humidit□ pour plus de fra□cheur et de confort
- □ rabat court, col semi□□vas□
- □ patte de boutonnage □troite
- □ pinces au dos
- □ coupe ajust□e

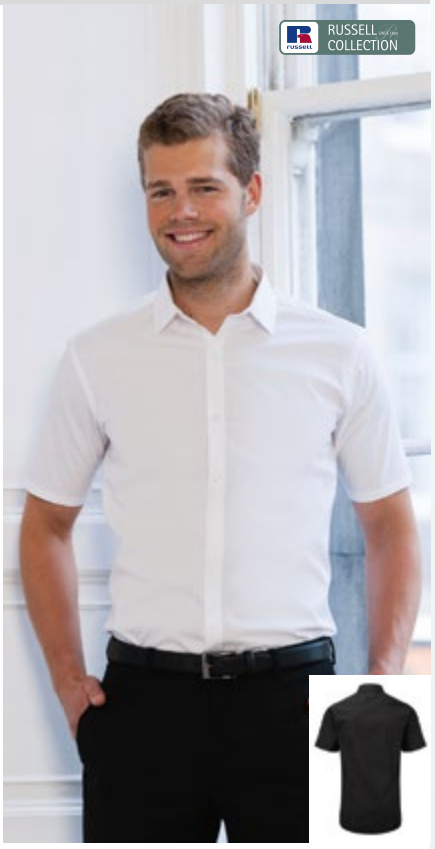

S, M, L, XL, 2XL, 3XL, 4XL

White Black

S□4XL: 12

755.00 Tencel Fitted Shirt R□955M□0

- □ 136 g/m²
- □ 54% coton, 46% Tencel□ Lyocell
- □ col italien semi□ouvert avec pointes renforc□es et 2 boutons
- □ ruban de satin rose fonc□ le long de la couture du col (blanc sur les chemises blanches)
- □ boutons nacr□s sur chemise en couleur et blancs sur chemises blanches
- □ empi□cement dos
- □ pli creux surpiqu□
- □ cran en V □ l□arri□re des manches
- □ panneau souf et simple □paisseur sur la couture lat□rale en bas
- □ style pr□s du corps
- □ base arrondie
- □ boutons de r□serve
- □ repassage ais□

S, M, L, XL, 2XL, 3XL, 4XL

White Black Navy Chocolate

S□4XL: 12

735.00 Ladies□Tencel□ Fitted R□955F□0

- □ 136 g/m²
- □ 54% coton, 46% Tencel□ Lyocell
- □ long col □□gant
- □ ruban en satin rose le long de la couture (ruban blanc pour les chemises blanches)
- □ contraste de boutons nacr□s argent□s sur chemise couleur et de boutons blancs sur chemise blanche
- □ panneau □souf et simple □paisseur sur la couture lat□rale en bas
- □ coupe ajust□e avec des pinces au niveau du buste, en bas et dans le dos
- □ base arrondie
- □ boutons de r□serve
- □ entretien ais□

XS (34), S (36), M (38), L (40), XL (42), 2XL (44)

White Black Navy Chocolate

XS□2XL: 12

768.00 Ladies LS Ultimate Stretch Shirt — R960F0

- 130 g/m² (White: 125 g/m²)
- 75% coton, 25% bre lastomultiester (LYCRA T400)
- excellent maintien pour une tenue impeccable
- gestion de l humidit pour plus de fra cheur et de confort
- col moderne, nition soign e
- patte de boutonnage cach e
- manchettes napolitaines
- pinces au dos
- panneaux princesse sans coutures lat rales
- tiquette volante Lycra
- coupe ajust e

XS 4XL: 12

XS (34), S (36), M (38), L (40), XL (42), 2XL (44), 3XL (46), 4XL (48)

White Black

788.00 Men s LS Ultimate Stretch Shirt — R960M0

- 130 g/m² (White: 125 g/m²)
- 75% coton, 25% bre lastomultiester (LYCRA T400)
- excellent maintien pour une tenue impeccable
- gestion de l humidit pour plus de fra cheur et de confort
- rabat court, col semi vas
- patte de boutonnage troite
- manchettes carr es
- pinces au dos
- coupe ajust e

S 4XL: 12

S, M, L, XL, 2XL, 3XL, 4XL

White Black

russell

FRAÎCHE ET NETTE PLUS LONGTEMPS

CHAQUE FIBRE RACONTE UNE HISTOIRE

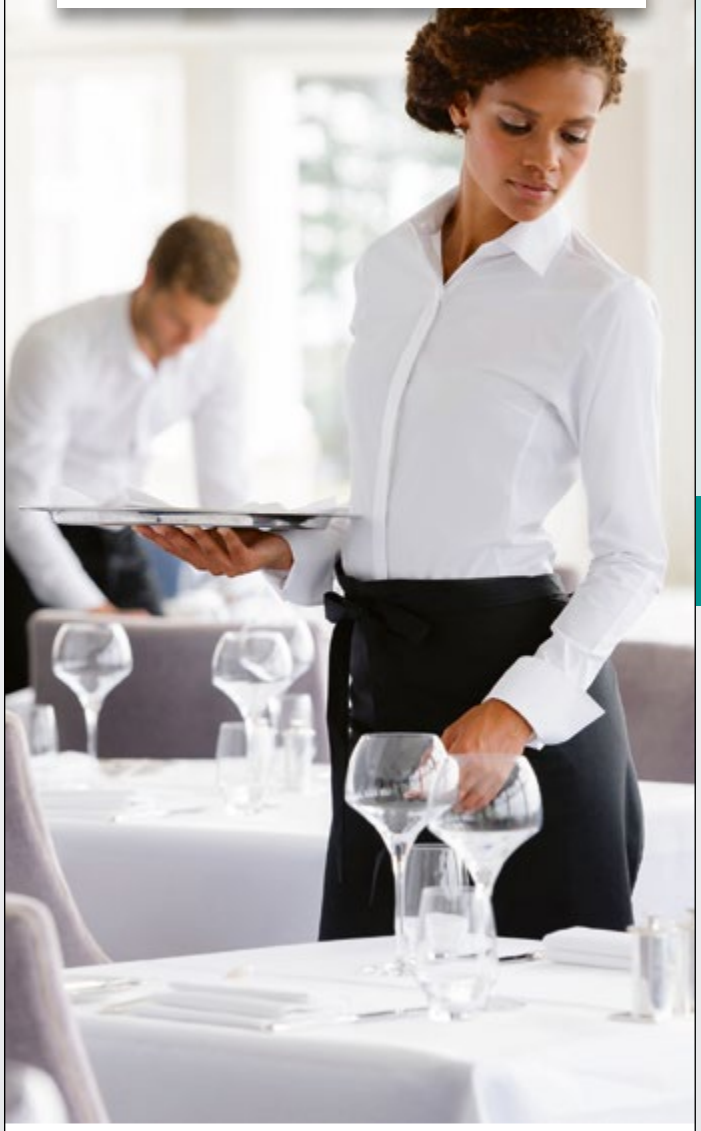

Chemise Femme Manches Longues Ultimate Stretch 960F et
Chemise Homme Manches Longues Ultimate Stretch 960M

Notre Chemise Ultimate Stretch est la premi re du march utiliser la bre r volutionnaire lastomultiester (LYCRA T400). En tant capable de s tirer doucement dans n importe quelle direction puis de reprendre son aspect original, elle permet de cr er une chemise de grande qualit qui conserve sa forme et sa tenue toute la journ e.

734.00 Ladies□Tencel□ Fitted 3/4 sleeve R□954F□0

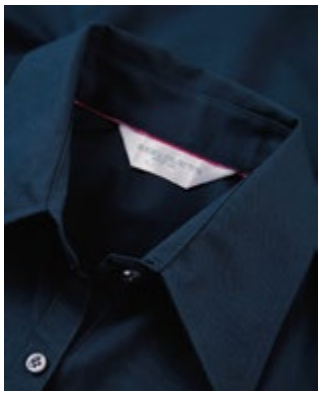

- □ 136 g/m²
- □ 54% coton, 46% Tencel□ Lyocell
- □ chemisier manches 3/4
- □ long col □□gant
- □ ruban en satin rose le long de la couture (ruban blanc pour les chemises blanches)
- □ contraste de boutons nacr□s argent□s sur chemise couleur et de boutons blancs sur chemise blanche
- □ poignets □ bords droits avec fente lat□rale
- □ panneau □souf□et simple □paisseur sur la couture lat□rale en bas
- □ coupe ajust□e avec des pinces au niveau du buste, en bas et dans le dos
- □ base arrondie
- □ boutons de r□serve
- □ entretien ais□

XS (34), S (36), M (38), L (40), XL (42), 2XL (44)

White Black Navy Chocolate

XS□2XL: 12

754.00 Tencel Fitted Shirt LS R□954M□0

FRO

- □ 136 g/m²
- □ 54% coton, 46% Tencel□ Lyocell
- □ longues manches
- □ col italien semi□ouvert avec pointes renforc□es et 2 boutons
- □ ruban de satin rose fonc□ le long de la couture du col (blanc sur les chemises blanches)
- □ boutons nacr□s sur chemise en couleur et blancs sur chemises blanches
- □ empi□cement dos
- □ pli creux surpiqu□
- □ panneau □souf□et simple □paisseur sur la couture lat□rale en bas
- □ style pr□s du corps
- □ base arrondie
- □ boutons de r□serve
- □ repassage ais□

S, M, L, XL, 2XL, 3XL, 4XL

White Black Navy Chocolate

S□4XL: 12

105.00 Sleeveless Stretch Top R290F0

- 220 g/m² (White: 215 g/m²)
- 93% coton peigné, 7% élasthanne
- top sans manche avec épaule raglan
- haute qualité de tissu sans transparence
- étroit bord côte à l'encolure
- bande de propreté
- surpiqûre à la base
- coutures latérales

XS (34), S (36), M (38), L (40), XL (42), 2XL (44), 3XL (46), 4XL (48)

XS–4XL: 36

White Black

181.00 Short Sleeve Stretch Top R991F0

- 220 g/m² (White: 215 g/m²)
- 93% coton peigné, 7% élasthanne
- biais à l'encolure ras de cou
- petites manches avec bord côte
- large bord côte et surpiqûre à la base
- coutures latérales.

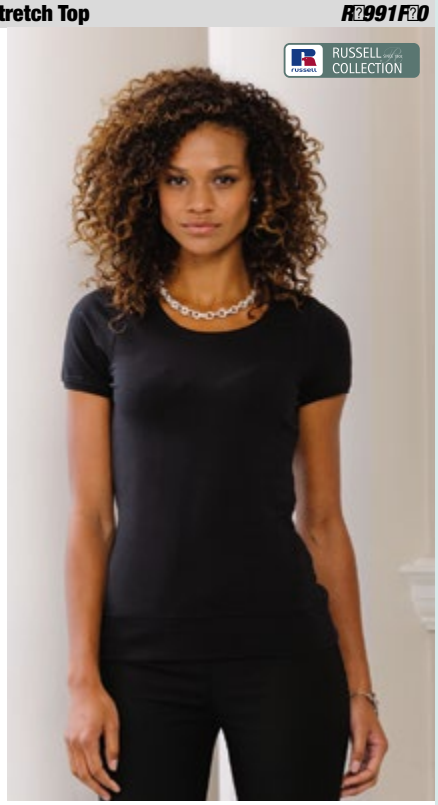

XS (34), S (36), M (38), L (40), XL (42), 2XL (44), 3XL (46), 4XL (48)

XS–4XL: 36

White Black

187.00 3/4 Sleeve Stretch Top R992F0

- 220 g/m² (White: 215 g/m²)
- 93% coton peigné, 7% élasthanne
- haute qualité de tissu sans transparence
- large encolure ras de cou
- bande de propreté
- biais très large à l'encolure au bord des manches et à la base
- manche 3/4
- surpiqûre aux manches et à la base
- coutures latérales.

XS (34), S (36), M (38), L (40), XL (42), 2XL (44), 3XL (46), 4XL (48)

XS–4XL: 36

White Black

709.00 Long Sleeve Shirt Stretch Top R993F0

- 220 g/m² (White: 215 g/m²)
- 93% coton peigné, 7% élasthanne
- col, patte de boutonnage et poignets: 140 g/m², 97% coton et 3% élasthanne
- tissu assez opaque
- col classique
- boutons assortis
- 2 boutons aux poignets
- base arrondie surpiquée
- coutures latérales.

XS (34), S (36), M (38), L (40), XL (42), 2XL (44), 3XL (46), 4XL (48)

XS–4XL: 36

White Black

705.20 Splendesto Shirt Extra Long 3005

- □ 115 g/m²
- □ 100% coton
- □ col kent
- □ sans repassage
- □ coupe standard
- □ manches extra longues
- □ double piq□re
- □ poche poitrine
- □ 2 boutons de r□serve
- □ lavable jusqu□ 40□C

38□47: 8

38, 39, 40, 41, 42, 43, 44, 45, 46, 47

White Mid Blue Light Blue

724.20 Splendesto Shirt LS 3000/1000

FRO

- □ 120 g/m²
- □ 100% coton
- □ col kent
- □ sans repassage
- □ coupe standard
- □ double piq□re
- □ poche poitrine
- □ 2 boutons de r□serve
- □ lavable jusqu□ 40□C

38□47: 8

38, 39, 40, 41, 42, 43, 44, 45, 46, 47

White Black Anthracite Mid Blue Light Blue

775.20 Splendesto Shirt 3001/1001

- □ 120 g/m²
- □ 100% coton
- □ col kent
- □ sans repassage
- □ coupe standard
- □ double piq□re
- □ poche coeur
- □ 2 boutons de r□serve
- □ lavable jusqu□ 40□C

38□47: 8

38, 39, 40, 41, 42, 43, 44, 45, 46, 47

White Black Anthracite Mid Blue Light Blue

744.20 Seidensticker Blouse LS 80604

- 120 g/m²
- 100% coton
- col kent
- sans repassage
- coupe standard
- double piqûre
- 2 boutons de réserve
- lavable jusqu'à 40°C

34, 36, 38, 40, 42, 44, 46, 48

34–48: 8

745.20 Seidensticker Blouse 80605

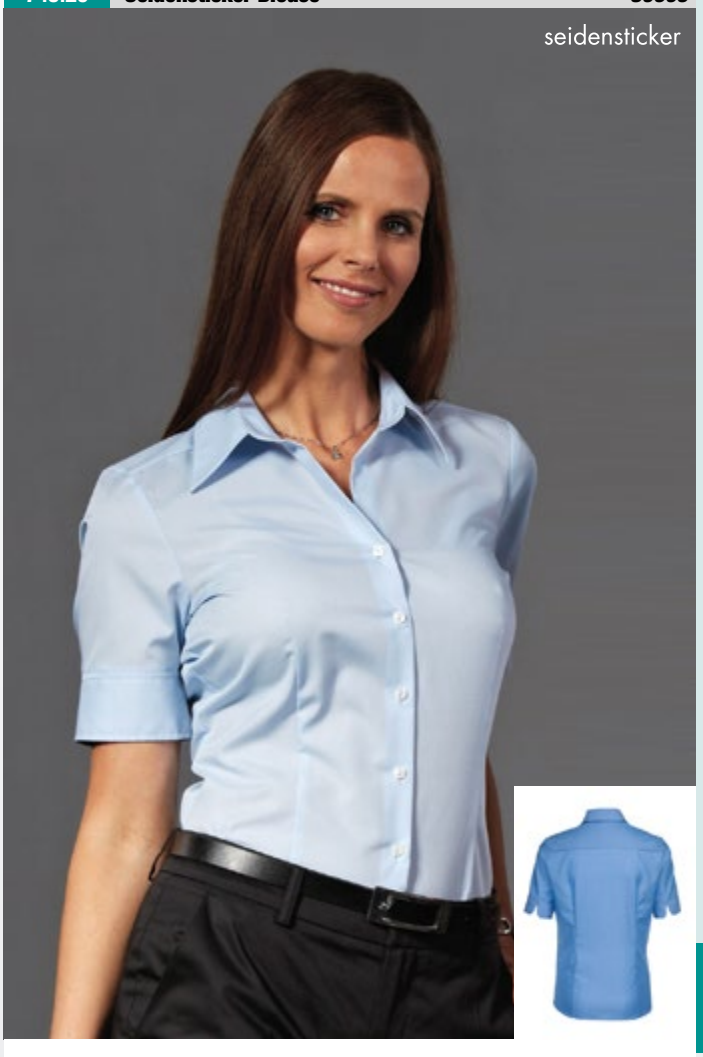

- 120 g/m²
- 100% coton
- col kent
- sans repassage
- coupe standard
- double piqûre
- 2 boutons de réserve
- lavable jusqu'à 40°C

34, 36, 38, 40, 42, 44, 46, 48

34–48: 8

759.20 Schwarze Rose Shirt Craig 21001/241601

seidensticker

- □ 125 g/m²
- □ 100% coton
- □ col kent
- □ sans repassage
- □ coupe cintr□e
- □ double piq□re
- □ 2 boutons de r□serve
- □ lavable jusqu□□ 40□C

37, 38, 39, 40, 41, 42, 43, 44, 45, 46

White Black Anthracite Mid Blue

37□46: 8

758.20 Schwarze Rose Shirt LS 21000/22000

FRO

seidensticker

- □ 120 g/m²
- □ 100% coton
- □ col kent
- □ sans repassage
- □ coupe cintr□e
- □ double piq□re
- □ 2 boutons de r□serve
- □ lavable jusqu□□ 40□C

37, 38, 39, 40, 41, 42, 43, 44, 45, 46

White Black Anthracite Mid Blue

37□46: 8

707.20 Schwarze Rose Bluse Regina 80614

seidensticker

- □ 125 g/m²
- □ 100% coton
- □ col kent
- □ sans repassage
- □ coupe cintr□e
- □ double piq□re
- □ 2 boutons de r□serve
- □ lavable jusqu□□ 40□C

34, 36, 38, 40, 42, 44, 46

White Black Anthracite Mid Blue

34□46: 8

706.20 Schwarze Rose Blouse LS 80613

seidensticker

- □ 125 g/m²
- □ 100% coton
- □ col kent
- □ sans repassage
- □ coupe cintr□e
- □ double piq□re
- □ 2 boutons de r□serve
- □ lavable jusqu□□ 40□C

34, 36, 38, 40, 42, 44, 46

White Black Anthracite Mid Blue

34□46: 8

784.01 Oxford Shirt 65?112?0

- ? 135 g/m² (White: 130 g/m²)
- ? 70% coton, 30% polyester
- ? entretien ais?
- ? boutons au col
- ? boutons effet nacr?
- ? (Black et Navy: boutons ton sur ton)
- ? empi?cement dos avec 2 plis invers?s
- ? poche poitrine appliqu?e
- ? base arrondie.

S, M, L, XL, 2XL, 3XL

White Black Oxford Grey Navy Oxford Blue

S?BXL: 12

701.01 Oxford Blouse 65?000?0

- ? 135 g/m² (White: 130 g/m²)
- ? 70% coton, 30% polyester
- ? entretien ais?
- ? chemisier Oxford
- ? col classique
- ? boutons nacr?s (en Black et Navy boutons ton sur ton)
- ? pinces ? l?avant et ? l?arri?re pour cintrer
- ? base arrondie.

XS, S, M, L, XL, 2XL, 3XL

White Black Oxford Grey Navy Oxford Blue

XS?BXL: 12

778.01 Oxford Shirt LS 65?114?0

- ? 135 g/m² (White: 130 g/m²)
- ? 70% coton, 30% polyester
- ? entretien ais?
- ? chemise ? manche longue Oxford
- ? boutons au col
- ? boutons effet nacr? (Black et Navy boutons ton sur ton)
- ? empi?cement dos avec 2 plis invers?s
- ? poche poitrine appliqu?e
- ? manches avec poignets
- ? base arrondie.

S, M, L, XL, 2XL, 3XL

White Black Oxford Grey Navy Oxford Blue

S?BXL: 12

702.01 Oxford Blouse LS 65?002?0

- ? 135 g/m² (White: 130 g/m²)
- ? 70% coton, 30% polyester
- ? entretien ais?
- ? chemisier oxford ? longues manches
- ? col classique
- ? boutons nacr?s
- ? (boutons ton sur ton en Black et Navy)
- ? pinces ? l?avant et ? l?arri?re pour cintrer
- ? poignets avec 2 boutons
- ? base arrondie.

XS, S, M, L, XL, 2XL, 3XL

White Black Oxford Grey Navy Oxford Blue

XS?BXL: 12

793.01 Poplin Blouse 65□014□0

- □ 120 g/m² (White: 115 g/m²)
- □ 55% coton, 45%polyester
- □ entretien ais□
- □ chemisier en popeline
- □ col classique
- □ pinces □ l□avant et au dos pour cintrer
- □ boutons assortis
- □ poche poitrine appliqu□e
- □ base arrondie.

XS, S, M, L, XL, 2XL, 3XL

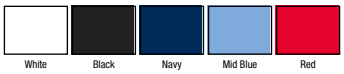

XS□3XL: 12

792.01 Poplin Shirt 65□116□0

- □ 120 g/m² (White: 115 g/m²)
- □ 55% coton, 45%polyester
- □ entretien ais□
- □ chemise popeline
- □ col classique renforc□
- □ empi□cement dos avec 2 plis invers□s
- □ boutons assortis
- □ poche poitrine appliqu□e
- □ base arrondie.

S, M, L, XL, 2XL, 3XL

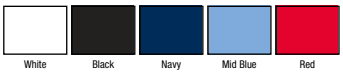

S□3XL: 12

795.01 Long Sleeve Poplin Blouse 65□012□0

- □ 120 g/m² (White: 115 g/m²)
- □ 55% coton, 45% polyester
- □ entretien ais□
- □ chemisier □ manches longues en popeline
- □ col classique
- □ poignets avec 2 boutons
- □ pinces devant et dos pour cintrer
- □ boutons assortis
- □ poche poitrine appliqu□e
- □ base arrondie.

XS, S, M, L, XL, 2XL, 3XL

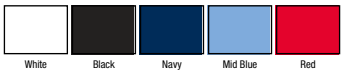

XS□3XL: 12

794.01 Long Sleeve Poplin Shirt 65□118□0

- □ 120 g/m² (White: 115 g/m²)
- □ 55% coton, 45% polyester
- □ entretien ais□
- □ chemise classique longue manche en popeline
- □ col renforc□
- □ empi□cement dos avec 2 plis invers□s
- □ boutons assortis
- □ poche poitrine appliqu□e
- □ poignets arrondis
- □ base arrondie.

S, M, L, XL, 2XL, 3XL

S□3XL: 12

757.11 Premuim Non Iron Corporate Shirt KK115

KUSTOM KIT

NEW COLOUR

- 110 g/m²
- 100% coton
- col incorpor
- poche de poitrine
- coutures lat rales rabattues
- dos plus long
- bouton de r serve
- coupe classique
- tiquette tiss e

14.5 18.5 24

14.5 (37cm), 15 (38cm), 15.5 (39/40cm), 16 (41cm), 16.5 (42cm), 17 (43cm), 17.5 (44cm), 18 (45/46cm), 18.5 (47cm)

White Black Light Blue

756.11 Premuim Non Iron Corporate Shirt LS KK116

KUSTOM KIT

NEW COLOUR

- 110 g/m²
- 100% coton
- col incorpor
- poche poitrine
- coutures lat rales rabattues
- poignets 2 boutons
- dos plus long
- 2 boutons de r serve
- coupe classique
- tiquette tiss e

14.5 18.5 24

14.5 (37cm), 15 (38cm), 15.5 (39/40cm), 16 (41cm), 16.5 (42cm), 17 (43cm), 17.5 (44cm), 18 (45/46cm), 18.5 (47cm)

White Black Light Blue

740.11 Executive Premium Oxford KK117

KUSTOM KIT

- 125 g/m²
- 85% coton, 15% polyester
- chemise Oxford facile repasser
- col moderne court et renforc
- empi cement dos avec 2 plis invers s
- poche poitrine s par e incluse
- boutons assortis
- base arrondie.

15 18½ 24

15 (38cm), 15½ (39/40cm), 16 (41cm), 16½ (42cm), 17 (43cm), 17½ (44cm), 18 (45/46cm), 18½ (47cm)

White Black Light Blue

741.11 Executive Premium Oxford Shirt LS KK118

KUSTOM KIT

- 125 g/m²
- 85% coton, 15% polyester
- chemise Oxford facile repasser
- col moderne court et renforc
- empi cement dos avec 2 plis invers s
- poche poitrine s par e incluse
- boutons assortis
- poignets avec boutons
- base arrondie.

15 18½ 24

15 (38cm), 15½ (39/40cm), 16 (41cm), 16½ (42cm), 17 (43cm), 17½ (44cm), 18 (45/46cm), 18½ (47cm)

White Black Light Blue

790.11 Contrast Premium Oxford Button Down Shirt LS *KK190*

NEW COLOUR

KUSTOM KIT

- 105 g/m²
- 85% coton, 15% polyester
- col boutons
- empi cement dos
- int rieur col, poignets et patte de boutonnage de couleur contrast e
- double surpiq re aux manches et coutures lat rales
- simple surpiq re aux emmanchures
- bord arrondi
- 2 boutons de r serve
- cintr
- tiquette tiss e
- repassage ais

S 2XL: 24

S (37cm), M (39/40cm), L (42cm), XL (44cm), 2XL (47cm)

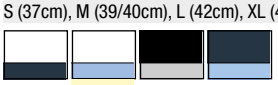

White/Navy | White/Mid Blue | Black/Silver | Navy/Light Blue

707.11 Contrast Premium Oxford Shirt LS *KK189*

FRO

KUSTOM KIT

- 125 g/m²
- 85% coton, 15% polyester
- col italien
- int rieur col contrast
- int rieur poignets contrast
- couture 2 points aux manches et coutures lat rales
- empi cement dos
- base arrondie
- bouton de r serve
- tiquette Kustom Kit tiss e

S 2XL: 24

S (37 cm), M (39/40cm), L (42cm), XL (44cm), 2XL (47cm)

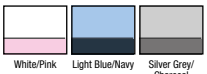

White/Pink | Light Blue/Navy | Silver Grey/ Charcoal

767.11 Women's Contrast Premium Oxford Shirt LS *KK789*

KUSTOM KIT

EASY IRON

- 125 g/m²
- 85% coton, 15% polyester
- col incorpor
- empi cement dos
- int rieur col, int rieur poignets et patte de boutonnage contrast s
- double surpiq re aux manches et coutures lat rales
- simple surpiq re aux emmanchures
- 2 panneaux courb s devant et derri re
- bord arrondi
- bouton de r serve
- tiquette tiss e
- repassage ais

XS 2XL: 24

XS (8), S (10), M (12), L (14), XL (16), 2XL (18)

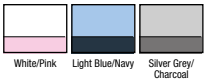

White/Pink | Light Blue/Navy | Silver Grey/ Charcoal

701.11 Ladies Corporate Oxford Blouse *KK701*

KUSTOM KIT

EASY IRON

- 125 g/m²
- 85% coton, 15% polyester
- col avec bouton
- empi cement dos
- manches courtes
- mod le cintr
- base arrondie.

S 3XL: 24
4XL 6XL: 12

S (10), M (12), L (14), XL (16), 2XL (18), 3XL (20), 4XL (22), 5XL (24), 6XL (26)

White Black Light Blue Red

S (10), M (12), L (14), XL (16), 2XL (18), 3XL (20)

Charcoal Midnight Navy Royal Lilac Lemon Silver Grey

702.11 Ladies Corporate Oxford Blouse LS *KK702*

KUSTOM KIT

EASY IRON

- 125 g/m²
- 85% coton
- 15% polyester
- col classique
- manches longues
- poignets r glables
- mod le cintr
- base arrondie.

S 3XL: 24
4XL 6XL: 12

S (10), M (12), L (14), XL (16), 2XL (18), 3XL (20), 4XL (22), 5XL (24), 6XL (26)

White Black Light Blue

S (10), M (12), L (14), XL (16), 2XL (18), 3XL (20)

Royal Silver Grey

721.11 Tailored Fit Premium Oxford Shirt *KK187*

KUSTOM KIT

- 125 g/m²
- 85% coton, 15% polyester
- pointes de col boutonn es
- couture simple aux emmanchures
- couture 2 points aux manches et coutures lat rales
- empi cement dos
- base arrondie
- 2 boutons de r serve
- tiquette Kustom Kit tiss e

14.5 19 24

14.5 (37cm), 15 (38cm), 15.5 (39/40cm), 16 (41cm), 16.5 (42cm), 17 (43cm), 17.5 (44cm), 18 (45/46cm), 18.5 (47cm), 19 (48cm)

White Black Light Blue

720.11 Tailored Fit Premium Oxford Shirt LS *KK188*

KUSTOM KIT

- 125 g/m²
- 85% coton, 15% polyester
- pointes de col boutonn es
- couture simple aux emmanchures
- couture 2 points aux manches et coutures lat rales
- empi cement dos
- base arrondie
- 2 boutons de r serve
- tiquette Kustom Kit tiss e

14.5 19 24

14.5 (37cm), 15 (38cm), 15.5 (39/40cm), 16 (41cm), 16.5 (42cm), 17 (43cm), 17.5 (44cm), 18 (45/46cm), 18.5 (47cm), 19 (48cm)

White Black Light Blue

784.11 Corporate Oxford Shirt — KK109

KUSTOM KIT

- 125 g/m²
- 85% coton, 15% polyester
- pointes de col boutonnées
- poche poitrine
- plis au dos
- base arrondie
- boutons nacrés sur les couleurs claires
- boutons assortis sur les couleurs foncées.

14½ (37cm), 15 (38cm), 15½ (39/40cm), 16 (41cm), 16½ (42cm), 17 (43cm), 17½ (44cm), 18 (45/46cm), 18½ (47cm), 19 (48cm)

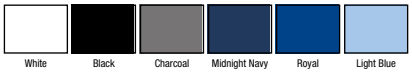

14½ 37cm 19 48cm: 24

778.11 Corporate Oxford Shirt LS — KK105

KUSTOM KIT

- 125 g/m²
- 85% coton, 15% polyester
- pointes de col boutonnées
- empiècement épaules
- plis creux
- manches longues
- manchettes 2 boutons réglables
- poche de poitrine
- base arrondie
- boutons assortis sur les couleurs foncées et boutons nacrés sur les coloris clairs.

14½ (37cm), 15 (38cm), 15½ (39/40cm), 16 (41cm), 16½ (42cm), 17 (43cm), 17½ (44cm), 18 (45/46cm), 18½ (47cm), 19 (48cm)

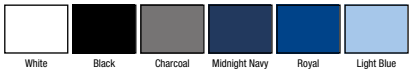

14½ 19 24

731.11 Workwear Oxford Shirt — KK350

KUSTOM KIT

- 135 g/m²
- 70% coton, 30% polyester
- chemise manche courte
- col avec boutons
- empiècement dos avec 2 plis inversés
- poche poitrine appliquée
- base arrondie.

14½ (37cm), 15½ (39/40cm), 16½ (42cm), 17½ (44cm), 18½ (47cm)

14½ 18½ 24

760.11 Workwear Oxford Blouse — KK360

KUSTOM KIT

- 135 g/m²
- 70% coton, 30% polyester
- chemisier manche courte
- col classique avec bouton
- empiècement dos
- pinces à l'avant et au dos pour cintrer
- base arrondie.

XS (8), S (10), M (12), L (14), XL (16), 2XL (18), 3XL (20)

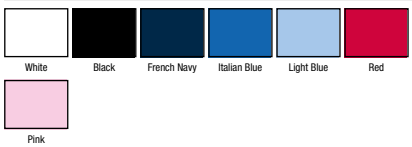

XS 3XL: 24

732.11 Workwear Oxford Shirt Long Sleeve — KK351

KUSTOM KIT

- 135 g/m²
- 70% coton, 30% polyester
- chemise longue manche
- col avec bouton
- empiècement dos avec 2 plis inversés
- poche poitrine appliquée
- poignets arrondis
- base arrondie.

14½ 18½: 24

14½ (37cm), 15½ (39/40cm), 16½ (42cm), 17½ (44cm), 18½ (47cm)

White Black French Navy Light Blue Red

761.11 Workwear Oxford Blouse LS — KK361

KUSTOM KIT

- 135 g/m²
- 70% coton, 30% polyester
- chemisier manches longues
- col classique bouton
- empiècement dos
- pinces à l'avant et au dos pour cintrer
- poignets réglables
- base arrondie.

XS 3XL: 24

XS (8), S (10), M (12), L (14), XL (16), 2XL (18), 3XL (20)

White Black French Navy Light Blue Red

700.11 Workforce Shirt — KK100

KUSTOM KIT

- 115 g/m²
- 35% coton, 65% polyester
- col avec boutons
- surpiqûres latérales
- boutons assortis
- base légèrement arrondie
- repassage aisé
- livrée avec une poche poitrine séparée
- convient pour l'impression.

S XL: 24

S (37 cm), M (39/40cm), L (42cm), XL (44cm), 2XL (47cm)

White Black Light Blue Purple Orange Lime

728.11 Workforce Shirt Ladies — KK728

KUSTOM KIT

EASY IRON

- 115 gr/m²
- 35% coton, 65% polyester
- col classique
- boutons ton sur ton
- empiècement dos
- surpiqûres latérales
- pinces devant et dos pour un effet cintré
- base légèrement arrondie
- repassage aisé
- livrée avec poche poitrine séparée
- convient pour l'impression.

S 3XL: 24

S (10), M (12), L (14), XL (16), 2XL (18), 3XL (20)

White Black Purple Orange Raspberry Lime

703.11 Kustom Kit Workforce Long Sleeve Shirt *KK140*

KUSTOM KIT

- □ 115 g/m²
- □ 65% Polyester 35% Popeline Coton
- □ col raide
- □ col droit avec boutons
- □ poche optionnelle
- □ surpiq□res aux manches et aux coutures lat□rales
- □ piq□re simple aux emmanchures
- □ empi□cement dos
- □ base arrondie
- □ bouton de r□serve
- □ □tiquette tiss□e.

S□2XL: 24

S (37 cm), M (39/40cm), L (42cm), XL (44cm), 2XL (47cm)

White Black Orange Lime

705.11 Kustom Kit Ladies Long Sleeve Workforce Shirt *KK729*

KUSTOM KIT

- □ 115 g/m²
- □ 65% Polyester 35% Popeline de coton
- □ col raide
- □ col droit
- □ □tiquette tiss□e
- □ poche optionnelle
- □ surpiq□res aux manches et aux coutures lat□rales
- □ piq□res simples aux emmanchures
- □ semi cintr□e
- □ pinces devant et dos
- □ empi□cement dos
- □ base arrondie
- □ bouton de r□serve.

36□46: 24

36 (S), 38 (M), 40 (L), 42 (XL), 44 (2XL), 46 (3XL)

White Black Orange Lime

791.11 Slim Fit Business Shirt *KK191*

KUSTOM KIT

- □ 105 g/m²
- □ 55% coton, 45% polyester
- □ col italien
- □ empi□cement dos
- □ simple surpiq□re aux emmanchures
- □ double surpiq□re aux manches et coutures lat□rales
- □ 2 pinces dans le dos
- □ bord arrondi
- □ bouton de r□serve
- □ cintr□
- □ □tiquette tiss□e
- □ repassage ais□

14□□18□ 24

14□(36cm), 14.5□(37cm), 15□(38cm), 15.5□(39/40cm), 16□(41cm), 16.5□(42cm), 17□(43cm), 17.5□(44cm), 18□(45/46cm)

White Black Light Blue

798.11 Slim Fit Business Shirt LS *KK192*

KUSTOM KIT

- □ 105 g/m²
- □ 55% coton, 45% polyester
- □ col italien
- □ empi□cement dos
- □ simple surpiq□re aux emmanchures
- □ double surpiq□re aux manches et coutures lat□rales
- □ bord arrondi
- □ 2 pinces dans le dos
- □ bouton de r□serve
- □ cintr□
- □ □tiquette tiss□e
- □ repassage ais□

14□□18□ 24

14□(36cm), 14.5□(37cm), 15□(38cm), 15.5□(39/40cm), 16□(41cm), 16.5□(42cm), 17□(43cm), 17.5□(44cm), 18□(45/46cm)

White Black Light Blue

792.11 Business Shirt — KK102

KUSTOM KIT

- 105 g/m²
- 55% coton, 45% polyester
- col classique renforc
- empi cement dos
- poche poitrine cousue
- boutons blancs l g rement transparents (sur Black: boutons ton sur ton)
- base arrondie.

14½ 19 24

14½ (37cm), 15½ (39/40cm), 16½ (42cm), 17½ (44cm), 18½ (47cm), 19 (48cm)

White Black Light Blue

794.11 Business Shirt LS — KK104

KUSTOM KIT

- 105 g/m²
- 55% coton, 45% polyester
- col classique renforc
- empi cement dos
- poche poitrine cousue
- boutons blancs l g rement transparents (sur Black: boutons ton sur ton)
- poignets r glables
- base arrondie.

14½ 19 24

14½ (37cm), 15½ (39/40cm), 16½ (42cm), 17½ (44cm), 18½ (47cm), 19 (48cm)

White Black Light Blue

793.11 Business Ladies Shirt Short Sleeve — KK742

KUSTOM KIT

EASY IRON

- 105 g/m²
- 55% coton, 45% polyester
- chemisier d entretien ais
- empi cement dos
- col classique
- boutons ton sur ton
- taille ajust e gr ce 2 pinces poitrine et dos
- base arrondie.

S XL: 24

S (10), M (12), L (14), XL (16), 2XL (18), 3XL (20)

White Black Light Blue

795.11 Business Ladies Shirt Long Sleeve — KK743

KUSTOM KIT

EASY IRON

- 105 g/m²
- 55% coton, 45% polyester
- chemisier longue manche
- entretien ais
- col classique
- boutons assortis
- 3 boutons sur les poignets
- coupe cintr e gr ce 2 pinces poitrine et dos
- base arrondie.

S XL: 24

S (10), M (12), L (14), XL (16), 2XL (18), 3XL (20)

White Black Light Blue

730.11 Slim Fit Business Shirt LS — KK131

KUSTOM KIT

- 105 g/m²
- 55% coton, 45% polyester
- col classique renforcé
- empiècement dos
- boutons blancs légèrement transparents
- poignets avec boutons
- base arrondie
- coupe cintrée.

14½" 18½" 24

14½" (37cm), 15½" (39/40cm), 16½" (42cm), 17½" (44cm), 18½" (47cm)

White Black Light Blue

715.11 Blouse with 3/4 sleeve — KK715

KUSTOM KIT

- 115 g/m²
- 65% polyester, 35% coton
- manchettes fendues
- boutonnage sous patte
- modèle cintré (coutures au dos)
- repassage aisé
- base arrondie.

XS–3XL: 24
4XL: 12

XS (8), S (10), M (12), L (14), XL (16), 2XL (18), 3XL (20), 4XL (22)

White Black

796.11 Oxford Blouse with 3/4 Sleeves — KK710

KUSTOM KIT

- 125 gr/m²
- 85% coton, 15% polyester
- chemisier Oxford
- repassage facile
- boutons ton sur ton
- patte de col sans bouton
- manches 3/4 avec fentes aux poignets
- 2 pinces à l'avant et au dos pour une coupe cintrée
- couture dans le dos
- base légèrement arrondie.

XS–3XL: 24

XS (8), S (10), M (12), L (14), XL (16), 2XL (18), 3XL (20)

White Black Light Blue Red

735.11 Womens City Business Shirt — KK387

KUSTOM KIT

- 120/125 g/m²
- 100% coton repassage aisé
- col souple
- couture simple aux emmanchures
- couture 2 points aux manches et coutures latérales
- empiècement dos
- base arrondie
- bouton de réserve
- étiquette Kustom Kit tissée

XS–3XL: 24

XS (8), S (10), M (12), L (14), XL (16), 2XL (18), 3XL (20)

White Black Light Blue

797.11 Continental Blouse Mandarin Collar KK727

- 115 gr/m²
- 65% coton, 35% polyester
- modèle asiatique
- petit col mandarin
- petites manches
- les boutons ton sur ton se boutonnent avec des petits liens (pas de boutonnière) pinces devant et dos pour cintrer la taille
- base arrondie
- repassage aisé

XS–3XL: 24

XS (8), S (10), M (12), L (14), XL (16), 2XL (18), 3XL (20)

White Black

725.11 City Business Shirt KK385

- 120/125 g/m²
- 100% coton repassage aisé
- pointes de col boutonnées
- couture simple aux emmanchures
- couture 2 points aux manches et coutures latérales
- empiècement dos
- base arrondie
- 2 boutons de réserve
- étiquette Kustom Kit tissée

14.5–19: 24

14.5" (37cm), 15" (38cm), 15.5" (39/40cm), 16" (41cm), 16.5" (42cm), 17" (43cm), 17.5" (44cm), 18" (45/46cm), 18.5" (47cm), 19" (48cm)

White Black Light Blue

724.11 City Business Shirt LS KK386

- 120/125 g/m²
- 100% coton repassage aisé
- pointes de col boutonnées
- couture simple aux emmanchures
- couture 2 points aux manches et coutures latérales
- empiècement dos
- base arrondie
- 2 boutons de réserve
- étiquette Kustom Kit tissée

14.5–19: 24

14.5" (37cm), 15" (38cm), 15.5" (39/40cm), 16" (41cm), 16.5" (42cm), 17" (43cm), 17.5" (44cm), 18" (45/46cm), 18.5" (47cm), 19" (48cm)

White Black Light Blue

734.11 Womens City Business Shirt LS KK388

- 120/125 g/m²
- 100% coton facile à repasser
- col souple
- supiqûre aux emmanchures
- surpiqûre aux manches et coutures latérales
- empiècement dos
- base arrondie
- bouton de réserve
- étiquette Kustom Kit tissée

XS–3XL: 24

XS (8), S (10), M (12), L (14), XL (16), 2XL (18), 3XL (20)

White Black Light Blue

157.11 Corporate Top Keyhole Neck *KK755*

KUSTOM KIT

- □ 200 g/m²
- □ 95% coton ringspun, 5% □lasthanne
- □ □troit bord c□te autour du d□collet□
- □ col mandarin
- □ surpiq□re au bord des petites manches et □ la base
- □ coutures lat□rales.

S□XL: 60

S (34/36), M (38/40), L (42/44), XL (46/48)

White Black

159.11 Corporate Top Scoop Neck *KK760*

KUSTOM KIT

- □ 200 g/m²
- □ 95% coton ringspun, 5% □lasthanne
- □ surpiq□re au bord des manches raglan et du d□collet□ profond et □ la base
- □ □troit bord c□te □ l□encolure
- □ coutures lat□rales.

S□XL: 60

S (34/36), M (38/40), L (42/44), XL (46/48)

White Black

109.11 Corporate Short Sleeve V□Neck Top *KK770*

KUSTOM KIT

- □ 200 g/m²
- □ 95% coton ringspun
- □ 5% □lasthanne
- □ profond d□collet□V
- □ col mandarin
- □ courtes manches
- □ surpiq□re au bord des manches et □ la taille
- □ coutures lat□rales.

S□XL: 60

S (34/36), M (38/40), L (42/44), XL (46/48)

White Black

219.11 Womens Arundel V□Neck Sweater *KK353*

KUSTOM KIT

- □ 50% coton, 50% acrylique
- □ bord c□te 1x1 au d□collet□ en V
- □ bord c□te 1x1 rib aux poignets
- □ □tiquette Kustom Kit tiss□e dans le dos

XXS□3XL: 25

XXS (6), XS (8), S (10), M (12), L (14), XL (16), 2XL (18), 3XL (20)

Black Navy

762.11 Arundel V?Neck Sweater *KK352*

KUSTOM KIT

- ? 50% coton, 50% acrylique
- ? bord c?te1x1 rib au col V
- ? bord c?te1x1 aux poignets
- ? ?tiquette Kustom Kit tiss?e dans le cou

XXS?3XL: 25

XXS, XS, S, M, L, XL, 2XL, 3XL

Black Navy

774.11 Women?s Arundel V?Neck Cardigan *KK354*

KUSTOM KIT

- ? 50% coton, 50% polyester
- ? jauge de 12
- ? V?neck
- ? bord c?te sur le contour et les poignets
- ? patte de boutonnage et d?tails bouton sur les poignets
- ? coutures renforc?es au niveau des ?paules
- ? ?tiquette tiss?e

XXS?3XL: 25

XXS (6), XS (8), S (10), M (12), L (14), XL (16), 2XL (18), 3XL (20)

Black Navy

775.11 Women?s Arundel Round Neck Cardigan *KK355*

KUSTOM KIT

- ? 50% coton, 50% polyester
- ? jauge de 12
- ? col rond
- ? bord c?te sur le contour, les poignets et la taille
- ? patte de boutonnage et d?tails bouton sur les poignets
- ? coutures renforc?es au niveau des ?paules
- ? ?tiquette tiss?e

XXS?3XL: 25

XXS (6), XS (8), S (10), M (12), L (14), XL (16), 2XL (18), 3XL (20)

Black Navy

210.06 Unisex Triblend Cardigan *3900*

- ? 190 g/m²
- ? 50% Polyester, 37.5% Coton peign? ringspun, 12.5% Rayon
- ? signature mat?riau tri?m?lang?
- ? encolure V
- ? 5 boutons
- ? coutures lat?rales
- ? poches avant structur?es en deux
- ? mod?le moulant

XS?L: 12

XS, S, M, L

Solid Black Grey Triblend Navy Triblend

762.00 V-neck Knit Pullover — R710M0

- 275 g/m²
- 50% coton, 50% acrylique
- facile d'entretien en CottonBlendô
- pull encolure en V
- bord côte aux poignets et à la base avec élasthanne
- idéal pour des broderies
- lavable en machine jusqu'à 40 °C

XXS, XS, S, M, L, XL, 2XL, 3XL, 4XL

Black French Navy

XXS-4XL: 12

219.00 Ladies' V-Neck Knitted Pullover — R710F0

- 275 g/m²
- 50% coton, 50% acrylique
- maille lisse
- bord côte à l'encolure V
- large bord côte aux poignets et à la base
- coutures latérales.

XXS, XS, S, M, L, XL, 2XL, 3XL, 4XL

Black French Navy

XXS-4XL: 12

704.00 Men's V-Neck Sleeveless Knitted Pullover — R716M0

- 275 g/m²
- 50% coton, 50% acrylique
- facile d'entretien
- maille lisse
- bord côte à l'encolure V
- bord côte aux emmanchures et large bord côte à la base
- coutures latérales

XXS, XS, S, M, L, XL, 2XL, 3XL, 4XL

Black French Navy

XXS-4XL: 12

774.00 Ladies' V-Neck Knitted Cardigan — R715F0

- 275 g/m²
- 50% coton, 50% acrylique
- entretien aisé, CottonBlendô
- maille lisse
- bord côte à l'encolure V
- boutons assortis
- large bord côte aux poignets et à la base
- coutures latérales

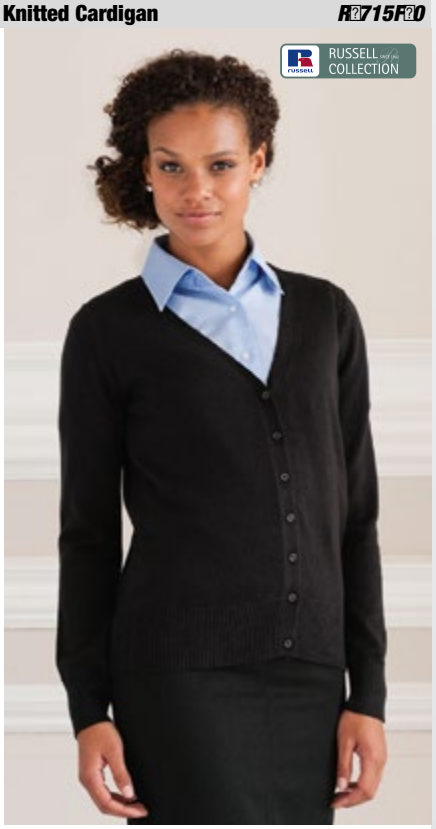

XXS, XS, S, M, L, XL, 2XL, 3XL, 4XL

Black French Navy

XXS-4XL: 12

CARSON

PANTALONS

193.42 / DNM Plug in Men **I** **932.65** / KTHK

904.65 Jeans ?length 32? CJ1

? 410 g/m²
? 100% coton
? mod?le classique 5 poches
? fermeture ?glissi?re YKK
? coupe droite. Taille 28î (71 cm))uniquement en longueur 32
? Taille 44î (111 cm) uniquement en longueur 34. (Ceinture non comprise).

28??42?: 18

28?(71cm), 30?(76cm), 32?(81cm), 34?(86cm), 36?(91cm), 38?(96cm), 40?(101cm), 42?(106cm)

Dark Jeans Blue

905.65 Jeans ?length 34? CJ1

? 410 g/m2
? 100% coton
? mod?le
? classique 5 poches
? fermeture ?glissi?re YKK
? taille 44î (111 cm) uniquement en longueur 34?

30??44?: 18

30?(76cm), 32?(81cm), 34?(86cm), 36?(91cm), 38?(96cm), 40?(101cm), 42?(106cm), 44?(111cm)

Dark Jeans Blue

932.65 Carson Classic Length 32? KTHK

? 100% coton peign?
? pr?tr?ci
? sans pli
? 5 poches
? poches boutonn?es ?l?arri?re
? Ceinture non comprise.

28?/32?? 42?/32?: 18

28?/32?(71cm), 30?/32?(76cm), 32?/32?(81cm), 34?/32?(86cm), 36?/32?(91cm), 38?/32?(96cm), 40?/32?(101cm), 42?/32?(106cm)

Black Deep Navy Khaki

934.65 Carson Classic Length 34? KTHK

? 100% coton peign?
? pr?tr?ci
? sans pli
? 5 poches
? poches boutonn?es ?l?arri?re
? ceinture non comprise.

30?/34?? 44?/34?: 18

30?/34?(76cm), 32?/34?(81cm), 34?/34?(86cm), 36?/34?(91cm), 38?/34?(96cm), 40?/34?(101cm), 42?/34?(106cm), 44?/34?(111cm)

Black Deep Navy Khaki

991.65 Classic Cargo Short — KTHKS

- 280 g/m²
- 100% coton peigné
- prétréci
- double boucle de ceinture à l'avant
- poches de côté
- poche arrière avec bouton
- poche à la jambe avec rabat et attache auto-agrippante. (Ceinture non comprise).

28", 30", 32", 34", 36", 38", 40", 42"

Black | Deep Navy | Khaki

28"-42": 18

991.00 Twill Workwear Shorts — R002M20

- 245 g/m²
- 65% polyester, 35% coton twill
- taille élastiquée pour plus de confort
- coupe moderne
- 2 poches arrière avec rabat
- poche cargo latérale sur la jambe droite
- poche téléphone.

28" (71cm), 30" (76cm), 32" (81cm), 34" (86cm), 36" (91cm), 38" (96cm), 40" (101cm), 42" (106cm), 44" (111cm), 46" (117cm)

Black | Convoy Grey | French Navy | Bottle Green

28"-46": 12

911.33 Work Guard Technical Shorts — R311X

- 270 g/m²
- 65% polyester, 35% coton
- tissu contrasté: 210 g/m², 100% polyester
- fermeture éclair avec rivets
- taille élastiquée et passants pour ceinture
- diverses poches
- triple surpiqûre et bartacks aux poches et points sous pression
- bande réfléchissante décorative
- convient à la broderie

XS, S, M, L, XL, 2XL, 3XL

Grey/Black | Navy/Black

XS-3XL: 10

909.33 Work Guard Action Shorts — R309X

- 270 g/m²
- 65% polyester, 35% coton
- fermeture à l'avant avec bouton pour fermer
- taille extensible avec passants pour ceinture
- poche chauffe-mains et diverses autres poches
- double couture et bartacks aux points critiques
- [illegible]nition durable et résistante
- convient à la broderie

XS, S, M, L, XL, 2XL, 3XL, 4XL

Black | Grey | Navy

XS-4XL: 20

916.65 Working Shorts Contrast — CC709S

- 65% coton peigné
- 35% polyester
- système de fermeture rapide Klettomatic (boutons à pression sécurisés avec fermeture autoagrippante) soufflets contrastés
- biais réfléchissant sur les coutures latérales
- poches (dont certaines avec fermeture à glissière)
- lavable jusqu'à 60°C.

44–62: 18

44, 46, 48, 50, 52, 54, 56, 58, 60, 62

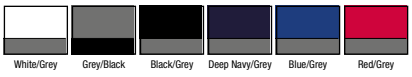

916.82 Industry300 Shorts — IN30050

- 300 g/m²
- 65% polyester, 35% coton
- taille élastiquée
- 2 poches de côté
- 2 poches arrière à rabat
- 2 poches cargo avec poche téléphone portable sur la droite
- fermeture à glissière YKK

44–62: 25

44, 46, 48, 50, 52, 54, 56, 58, 60, 62

922.77 Over Trousers Yellow — HVS461

- 100% polyester avec revêtement PVC
- imperméable (coutures soudées)
- pantalon de sécurité avec bandes réfléchissantes 3M
- poches de côté
- taille ajustable avec boutonnière
- EN 471 classe 1.

S–3XL: 60

S, M, L, XL, 2XL, 3XL

923.77 Over Trousers Orange — HVS462/3M

- 100% polyester avec revêtement PVC
- imperméable (coutures soudées)
- pantalon de sécurité avec bandes réfléchissantes 3M
- taille élastiquée
- poches de côté
- ceinture ajustable avec bouton.
- EN 471 Classe 1

S–3XL: 60

S, M, L, XL, 2XL, 3XL

970.82 Industry260 Trousers Short *IN1001S*

NEW COLOUR

- 260 g/m²
- 65% polyester, 35% coton
- taille ajustable
- 2 poches sur le c?t?
- 2 poches ? l?arri?re
- poche cargo et poche pour le t?l?phone portable
- poches externes pour genouill?res
- bandes r? ?chissantes

24?29: 20

24, 25, 26, 27, 28, 29

White/Grey | Grey/Black | Red/Black

971.82 Industry260 Trousers Regular *IN1001R*

NEW COLOUR

- 260 g/m²
- 65% polyester, 35% coton
- taille ajustable
- 2 poches sur le c?t?
- 2 poches ? l?arri?re
- poche cargo et poche pour le t?l?phone portable
- poches externes pour genouill?res
- bandes r? ?chissantes

44?62: 20

44, 46, 48, 50, 52, 54, 56, 58, 60, 62

White/Grey | Grey/Black | Red/Black

972.82 Industry260 Trousers Tall *IN1001T*

NEW COLOUR

- 260 g/m²
- 65% polyester, 35% coton
- taille ajustable
- 2 poches sur le c?t?
- 2 poches ? l?arri?re
- poche cargo et poche pour le t?l?phone portable
- poches externes pour genouill?res
- bandes r? ?chissantes

90?110: 20

90, 94, 98, 102, 106, 110

White/Grey | Grey/Black | Red/Black

973.82 Industry300 Trousers Short *IN30030S*

- 300 g/m²
- 65% polyester, 35% coton
- taille ?lastiqu?e
- attache marteau
- poches externes pour genouill?res
- 2 poches de c?t?
- 2 poches arri?re avec rabat
- 2 poches cargo avec emplacement pour t?l?phone portable sur la droite
- passants de ceinture
- poche pour m?tre?pliant
- fermeture YKK
- 70 bartacks

24?29: 20

24, 25, 26, 27, 28, 29

Grey/Black | Black/Black | Navy/Royal | Royal/Navy | Green/Black | Khaki/Black

974.82 Industry300 Trousers Regular — IN30030R

- 300 g/m²
- 65% polyester, 35% coton
- taille élastiquée
- attache marteau
- Poches externes pour genouillères
- 2 poches de côté
- 2 poches arrière avec rabat
- 2 poches cargo avec emplacement pour téléphone portable sur la droite
- passants de ceinture
- poche pour mètre pliant
- fermeture YKK

44–62: 20

44, 46, 48, 50, 52, 54, 56, 58, 60, 62

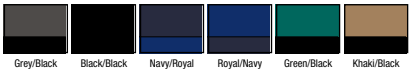

Grey/Black | Black/Black | Navy/Royal | Royal/Navy | Green/Black | Khaki/Black

975.82 Industry300 Trousers Tall — IN30030T

- 300 g/m²
- 65% polyester, 35% coton
- taille élastiquée
- attache marteau
- Poches externes pour genouillères
- 2 poches de côté
- 2 poches arrière avec rabat
- 2 poches cargo avec emplacement pour téléphone portable sur la droite
- passants de ceinture
- poche pour mètre pliant
- fermeture YKK

90–110: 20

90, 94, 98, 102, 106, 110

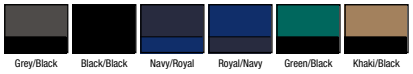

Grey/Black | Black/Black | Navy/Royal | Royal/Navy | Green/Black | Khaki/Black

972.65 Working Trousers Contrast Short Sizes — CC 709 H

- 300 g/m²
- 65% coton peigné, 35% polyester
- taille ajustable avec boutons pression et fermeture auto agrippante
- fermeture à glissière YKK métallique
- poches de côté
- poche hanche interne
- poches cargo multifonctionnelle (dont une pour le mètre pliant)
- poches pour genouillères ajustables (e.a.pour la genoullière 990.65)
- biais réfléchissant sur les 2 côtés.

25–29: 18

25, 26, 27, 28, 29

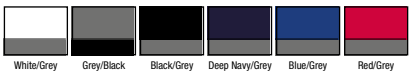

White/Grey | Grey/Black | Black/Grey | Deep Navy/Grey | Blue/Grey | Red/Grey

974.65 Working trousers Contrast — CC 709 H

- 300 g/m²
- 65% coton peigné, 35% polyester
- taille ajustable avec boutons pression et fermeture auto agrippante
- fermeture à glissière YKK métallique
- poches de côté
- poche hanche interne
- poches cargo multifonctionnelle (dont une pour le mètre pliant)
- poches pour genouillères ajustables (e.a.pour la genoullière 990.65)
- biais réfléchissant sur les 2 côtés.

44–62: 18

44, 46, 48, 50, 52, 54, 56, 58, 60, 62

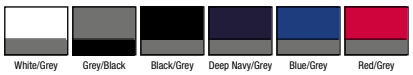

White/Grey | Grey/Black | Black/Grey | Deep Navy/Grey | Blue/Grey | Red/Grey

973.65 Working Trousers Contrast Tall Sizes — CC 709 H

- 300 g/m²
- 65% coton peigné, 35% polyester
- taille ajustable avec boutons pression et fermeture auto agrippante
- fermeture glissière YKK métallique
- poches de côté
- poche hanche interne
- poches cargo multifonctionnelle (dont une pour le mètre pliant)
- poches pour genouillères ajustables (e.a.pour la genoullière 990.65)
- biais réfléchissant sur les 2 côtés.

90, 94, 98, 102, 106, 110

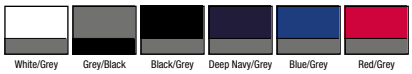

90–110: 18

976.65 Workwear Trousers — KTH 709 H

- 285 g/m²
- 100% coton prétréci
- qualité drill (coutil). Pantalon élastiqué en haut et avec passants de ceinture
- 4 poches (poche pour mètre pliant comprise)
- genoux renforcés. (Ceinture non comprise.)

44, 46, 48, 50, 52, 54, 56, 58, 60, 62

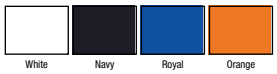

44–62: 18

977.65 Workwear Bib Trousers — KTH 726

- 285 g/m²
- 100% coton
- qualité coutil
- prétréci
- salopette ajustable pour faciliter les mouvements
- double poche bavette avec fermeture glissière
- poches de côté

44, 46, 48, 50, 52, 54, 56, 58, 60, 62

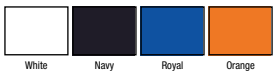

44–62: 18

990.65 Knee cushion — KSAB

- environ 60 gms la paire
- 100% mousse PU
- s'insère dans les poches des genouillères des pantalons et salopettes de travail.

One Size

One Size: 75

976.00 Hard Wearing Work Trouser Length 30 — R015M0

- 260 g/m²
- 65% polyester/35% coton canvas
- revêtement DuPontTM Teflon
- passants à la ceinture, fermeture à glissière YKK
- triple surpiqûre sur les poches et les coutures intérieures
- arrière du pantalon renforcé
- poches arrière dont une avec rabat
- poches cargo sur les jambes, poche compartimentée sur la jambe droite
- poche pour téléphone portable sous la ceinture
- poches internes pour genouillères (max. 21 x 15 cm)

28 (71cm), 30 (76cm), 32 (81cm), 34 (86cm), 36 (91cm), 38 (96cm), 40 (101cm), 42 (106cm), 44 (111cm), 46 (117cm)

Black | Convoy Grey | French Navy | Bottle Green

28 46 : 12

978.00 Hard Wearing Work Trouser Length 32 — R015M0

- 260 g/m²
- 65% polyester/35% coton canvas
- revêtement DuPontTM Teflon
- passants à la ceinture, fermeture à glissière YKK
- triple surpiqûre sur les poches et les coutures intérieures
- arrière du pantalon renforcé
- poches arrière dont une avec rabat
- poches cargo sur les jambes, poche compartimentée sur la jambe droite
- poche pour téléphone portable sous la ceinture
- poches internes pour genouillères (max. 21 x 15 cm)

28 (71cm), 30 (76cm), 32 (81cm), 34 (86cm), 36 (91cm), 38 (96cm), 40 (101cm), 42 (106cm), 44 (111cm), 46 (117cm)

Black | Convoy Grey | French Navy | Bottle Green

28 46 : 12

980.00 Hard Wearing Work Trouser Length 34 — R015M0

- 260 g/m²
- 65% polyester/35% coton canvas
- revêtement DuPontTM Teflon
- passants à la ceinture, fermeture à glissière YKK
- triple surpiqûre sur les poches et les coutures intérieures
- arrière du pantalon renforcé
- poches arrière dont une avec rabat
- poches cargo sur les jambes, poche compartimentée sur la jambe droite
- poche pour téléphone portable sous la ceinture
- poches internes pour genouillères (max. 21 x 15 cm)

28 (71cm), 30 (76cm), 32 (81cm), 34 (86cm), 36 (91cm), 38 (96cm), 40 (101cm), 42 (106cm), 44 (111cm), 46 (117cm)

Black | Convoy Grey | French Navy | Bottle Green

28 46 : 12

910.33 WorkGuard Technical Trouser — R310X

- 270 g/m²
- 65% polyester, 35% coton
- tissu contrasté aux genoux: 210 g/m², 100% polyester
- fermeture à glissière avec rivets
- taille élastiquée et passants pour ceinture
- diverses poches
- poches externes pour genouillère
- triple surpiqûre et bartacks aux poches et points sous pression
- bande réfléchissante décorative
- convient à la broderie

XS 5XL: 10

XS, S, M, L, XL, 2XL, 3XL, 4XL, 5XL

Grey/Black | Navy/Black

932.00 Twill Workwear Trousers length 32□ — R□001M□0

- □ 245 g/m²
- □ 65% polyester, 35% coton twill
- □ taille □lastiqu□e pour plus de confort
- □ 2 poches arri□re avec rabat
- □ poche cargo lat□rale sur la jambe droite
- □ poche t□□phone.

28□, 30□, 32□, 34□, 36□, 38□, 40□, 42□, 44□, 46□

Black | Convoy Grey | French Navy | Bottle Green

28□□46□: 12

934.00 Twill Workwear Trousers length 34□ — R□001M□0

- □ 245 g/m²
- □ 65% polyester, 35% coton twill
- □ taille □lastique pour plus de confort
- □ 2 poches arri□re avec rabat
- □ poche cargo lat□rale sur la jambe droite
- □ poche t□□phone.

28□(71cm), 30□(76cm), 32□(81cm), 34□(86cm), 36□(91cm), 38□(96cm), 40□(101cm), 42□(106cm), 44□(111cm), 46□(117cm)

Black | Convoy Grey | French Navy | Bottle Green

28□□46□: 12

976.42 Advanced Workwear Trousers — Performance Pro

- □ 245 g/m²
- □ 65% polyester
- □ 35% coton serg□ avec renforts en Cordura
- □ taille □lastiqu□e avec passants de ceinture
- □ poches arri□re (avec fermeture auto□agrippante et rabat □ droite)
- □ larges poches accessibles et larges poches cousues uniquement □ la taille
- □ anneau en D
- □ poches cargo avec diverses poches utiles
- □ poches externes pour les genouill□res (non incluses).

28□, 30□, 32□, 34□, 36□, 38□, 40□, 42□, 44□, 46□

Black | Steel Grey | Steel Grey/ Black | Navy

28□□46□: 10

932.42 Basic Workwear Trousers — Universal Pro

- □ 245 g/m²
- □ 65% polyester, 35% coton serg□ avec renforts en Cordura
- □ poches int□rieures pour les genouill□res (non incluses)
- □ poches cargo sur la jambe avec poches pour utilit□s diverses.

28□, 30□, 32□, 34□, 36□, 38□, 40□, 42□, 44□, 46□

Black | Steel Grey | Navy

28□□46□: 10

990.42 Knee Pads — *Kneepads Pro*

- 100% EVA (Ethylène vinylique acétate)
- À incrérer dans les poches grenouillères de tous les pantalons B&C Pro.

One Size

Black

One Size: 24

990.82 Grafter Knee Pads — *SA66*

- 100% Acétate vinylique copolymère
- genouillères exibles rembourrées pour les en ler facilement dans les poches de genoux des pantalons Dickies
- format: 13,5 cm x 23,5 cm
- EN14404.

One Size: 50

One Size

Black

978.65 Bib Trousers Contrast Short — *CC 726*

- 300 g/m²
- 65% coton peigné, 35% polyester
- poche bavette doublée
- taille ajustable avec boutons pression et passants
- poches de côté
- poche hanche intérieure
- poches cargo multifonctionnelles (dont une pour le mètre pliant)
- poches genouillères ajustables (e.a. pour genouillères 990.65)
- biais réfléchissants sur les 2 côtés.

25, 26, 27, 28, 29

White/Grey | Grey/Black | Black/Grey | Deep Navy/Grey | Blue/Grey | Red/Grey

25–29: 18

975.65 Bib Trousers Contrast — *CC 726*

- 300 g/m²
- 65% coton peigné, 35% polyester
- poche bavette doublée
- taille ajustable avec boutons pression et passants
- poches de côté
- poche hanche intérieure
- poches cargo multifonctionnelles (dont une pour le mètre pliant)
- poches genouillères ajustables (e.a. pour genouillères 990.65)
- biais réfléchissants sur les 2 côtés.

44, 46, 48, 50, 52, 54, 56, 58, 60, 62

White/Grey | Grey/Black | Black/Grey | Deep Navy/Grey | Blue/Grey | Red/Grey

44–62: 18

979.65 Bib Trousers Contrast Tall — CC 726

- 300 g/m²
- 65% coton peigné, 35% polyester
- poche bavette doublée
- taille ajustable avec boutons pression et passants
- poches de côté
- poche hanche intérieure
- poches cargo multifonctionnelles (dont une pour le mètre pliant)
- poches genouillères ajustables (e.a. pour genouillères 990.65)
- biais réfléchissants sur les 2 côtés.

90, 94, 98, 102, 106, 110

White/Grey | Grey/Black | Black/Grey | Deep Navy/Grey | Blue/Grey | Red/Grey

90–110: 18

976.82 Industry300 Bib&Brace Short — IN30040S

- 300 g/m²
- 65% polyester, 35% coton
- taille élastiquée
- attache marteau
- poches externes pour genouillères
- 2 poches de côté
- 2 poches arrière avec rabat
- 2 poches cargo avec emplacement pour téléphone portable sur la droite
- taille ajustable (boutons)
- poche pour mètre pliant
- fermeture YKK
- 70 bartacks

24–29: 15

24, 25, 26, 27, 28, 29

Grey/Black | Black/Black | Navy/Royal | Royal/Navy | Green/Black | Khaki/Black

977.82 Industry300 Bib&Brace Regular — IN30040R

- 300 g/m²
- 65% polyester, 35% coton
- taille élastiquée
- attache marteau
- Poches externes pour genouillères
- 2 poches de côté
- 2 poches arrière avec rabat
- 2 poches cargo avec emplacement pour téléphone portable sur la droite
- taille ajustable (boutons)
- poche pour mètre pliant
- fermeture YKK

44–62: 15

44, 46, 48, 50, 52, 54, 56, 58, 60, 62

Grey/Black | Black/Black | Navy/Royal | Royal/Navy | Green/Black | Khaki/Black

978.82 Industry300 Bib&Brace Tall — IN30040T

- 300 g/m²
- 65% polyester, 35% coton
- taille et dos élastiqués
- attache marteau
- Poches externes pour genouillères
- 2 poches de côté
- 2 poches arrière avec rabat
- 2 poches cargo avec emplacement pour téléphone portable sur la droite
- taille ajustable (boutons)
- poche pour mètre pliant
- fermeture YKK

90–110: 15

90, 94, 98, 102, 106, 110

Grey/Black | Black/Black | Navy/Royal | Royal/Navy | Green/Black | Khaki/Black

908.33 Work Guard Action Trousers R308X (R)

- 270 g/m²
- 65% polyester, 35% coton
- Fermeture glissière avec boutons pression
- Ceinture extensible avec passants
- Poches latérales chauffe-mains
- Coutures renforcées sur les points de contrainte
- Finition durable et résistante
- Longueur jambe 32 pouces, avec 5 cm supplémentaires de tissu pour jambes plus longues
- Convient à la broderie.

XS–5XL: 20

XS (30/32), S (32/32), M (34/32), L (36/32), XL (38/32), 2XL (40/32), 3XL (42/32), 4XL (44/32), 5XL (46/32)

Black Grey Navy

903.33 Work Guard Stretch Trousers Reg R303X (R)

- 63% polyester, 34% coton, 3% élasthanne
- Doux, matière élastiquée pour plus d'ergonomie
- Fermeture glissière avec taquets interchangeables
- Taille élastiquée, passants de ceinture
- Diverses poches multiusage
- Genoux articulés avec coutures
- Surpiqûres
- Bords renforcés pour plus de résistance
- Convient à la broderie.

XS–5XL: 10

XS (30/32), S (32/32), M (34/32), L (36/32), XL (38/32), 2XL (40/32), 3XL (42/32), 4XL (44/32), 5XL (46/32)

Black Navy

904.33 Work Guard Stretch Trousers Long R303X (L)

- 63% polyester, 34% coton, 3% élasthanne
- Doux, matière élastiquée pour plus d'ergonomie
- Fermeture glissière avec taquets interchangeables
- Taille élastiquée, passants de ceinture
- Diverses poches multiusage
- Genoux articulés avec coutures
- Surpiqûres
- Bords renforcés pour plus de résistance
- Convient à la broderie.

XS–5XL: 10

XS (30/34), S (32/34), M (34/34), L (36/34), XL (38/34), 2XL (40/34), 3XL (42/34), 4XL (44/34), 5XL (46/34)

Black Navy

987.65 Workwear Overall KTH 735

- 285 g/m²
- 100% coton
- qualité drill (coutil)
- prétrétci
- combinaison avec fermeture glissière double sens non apparente
- taille élastiquée
- 4 poches à l'avant
- une poche à la hanche
- 2 poches pour mètre pliant

44–62: 18

44, 46, 48, 50, 52, 54, 56, 58, 60, 62

White Navy Orange

032.33 Performance Soft Shell Trousers R132M

- 300 g/m²
- ext: 93% polyester, 7% lasthanne
- couche moyenne: membrane respirante TPU, rsiste au vent et waterproof
- couche interne: 100% polyester (micropolaire ripstop)
- doublure: 100% nylon avec revtement PU
- respirant (3.000 g/m² en 24h) et schage rapide
- coupevent et impermable 5.000 mm
- ceinture lastique avec passants
- une poche avec fermeture glissire tanche
- fermeture glissire dans le bas des jambes
- convient pour la broderie

XS2XL: 10

XS, S, M, L, XL, 2XL

Black

033.33 Ladies Soft Shell Trousers R132F

- 300 g/m²
- ext: 93% polyester, 7% lasthanne
- couche moyenne: membrane respirante TPU, rsiste au vent et waterproof
- couche interne: 100% polyester (micropolaire ripstop)
- doublure: 100% nylon avec revtement PU
- respirant (3.000 g/m² en 24h) et schage rapide
- coupevent et impermable 5.000 mm
- ceinture lastique avec passants
- une poche avec fermeture glissire tanche
- fermeture glissire dans le bas des jambes
- convient pour la broderie

XSXL: 10

XS, S, M, L, XL

Black

097.33 Max Performance Training Trousers R097X

- ext: 100% polyester (revtement PU, HydraDri haute densit)
- doublure: 100% polyester (let) avec panneaux de polyester (190T taffetas) la hauteur des genoux
- rsiste au vent et waterproof (10.000 mm)
- respirant (6.000 g/m²)
- taille lastique et panneau dos
- passants de ceinture
- fermeture glissire et rabat
- 2 poches lavant avec fermeture
- bandes r chissantes 3Mô Scotchliteô
- fermeture glissire au bas des jambes
- logo brod au bas des jambes
- coupe tudie pour une grande libert de mouvements

XS3XL: 10

XS, S, M, L, XL, 2XL, 3XL

Black

996.33 Waterproof 2000 Pro Coach Trouser R156X

- Ext.: 100% polyester (210T ripstop) avec revtement PU
- doublure: 100% polyester
- coupevent et waterproof (coutures soudes)
- taille lastique avec cordon de serrage
- poche plaque avec fermeture glissire
- fentes latrales avec fermeture glissire
- fermeture glissire au bas des jambes
- biais r chissant la hauteur du mollet
- contient des matriaux recycls
- convient pour la broderie, limpression et le transfert.

S/M2XL: 25

S/M, L/XL, 2XL

Black Navy

995.33 Weatherguard Bad Weather Out t — R095X

- 100% polyester (190 T) enduit PU
- coutures soudées, résiste au vent et waterproof (2.000 mm)
- veste: capuche détachable
- fermeture glissière pleine longueur
- 2 poches spacieuses à l'avant
- doublure en filet dans le dos
- poignets de manches réglables, cordon ajustable à la base
- pantalon: taille élastiquée
- 2 poches
- jambes réglables pressionnées
- bandes réfléchissantes (3Mô Scotchliteô)
- emballé dans un sac avec fermeture glissière
- contient des matériaux recyclés
- convient au transfert et à l'impression

S–2XL: 20

S, M, L, XL, 2XL

Black Navy Royal Red Olive/Olive Fluorescent Yellow

998.33 Kids Bad Weather Out t — R095J

- 100% polyester (190T StormDri 2000 revêtement PVC)
- résiste au vent et waterproof (2.000 mm)
- set avec veste et pantalon
- capuche repliable dans le col avec fermeture auto-agrippante
- fermeture glissière
- protection à l'intérieur des manches
- dos en filet
- cordon ajustable en bas de la veste (répond aux normes EN14682)
- 2 poches à l'avant et 2 poches dans le pantalon
- taille élastiquée
- triangles 3Mô Scotchliteô
- petite sacoche pour emballer le tout

XS–XL: 20

XS (104), S (116), M (128), L (140), XL (152)

Navy Red

926.33 Stormdri Trousers — R226X

- 100% polyester (190T) avec enduit PVC
- Taille élastiquée
- Fentes à la taille pour accéder aux poches intérieures
- Coutures soudées (waterproof)
- résiste au vent et waterproof (2.000 mm)
- Système de fermeture ajustable aux chevilles
- Convient à l'impression et le transfert numérique

S–3XL: 25

S, M, L, XL, 2XL, 3XL

Black Navy

928.33 Junior Stormdri Trousers — R226J

- 100% polyester (190T) avec enduit PVC
- taille élastiquée
- fentes à la taille pour accéder aux poches intérieures
- coutures soudées
- résiste au vent et waterproof (2.000 mm)
- système de fermeture ajustable aux chevilles
- convient à l'impression directe et transfert numérique

XS–XL: 25

XS (3-4), S (5-6), M (7-8), L (9-10), XL (11-12)

Black Navy

KARLOWSKY®
CORPORATE WEAR FÜR GASTRONOMIE . HOTELLERIE UND KLINIKEN

BISTRO

953.67 / BWM1 | **982.67** / BHM 2/1
952.67 / BWF 1 | **980.67** / BRF 1/1 | **989.67** / AK4

946.67 Rock Chef Stripe Bib Apron — RCLS 7

- 185 g/m²
- 100% coton pr?tr?ci de grande qualit?
- ruban continu int?gr? au tablier et renforc? en des points strat?giques
- ruban cou ajustable jusqu?? 70 cm
- poche appliqu?e ? deux compartiments
- impression couleur ?Rock? Chef?Guitar? sur le devant
- lavable jusqu?? 40?
- dimensions: 75 x 95 cm

One Size

One Size: 130

Black/White Navy/White

947.67 Rock Chef Bib Apron — RCLS 8/1

- 215 g/m²
- 65% polyester, 35% coton pr??tr?ci de grande qualit?
- ruban continu int?gr? au tablier et renforc? en des points strat?giques
- ruban cou ajustable jusqu?? 70 cm
- impression couleur ?Rock? Chef?Guitar? sur le devant
- couleur r?siste aux lavages et facile d?entretien
- lavable jusqu?? 40?
- dimensions: 75 x 95 cm

One Size

One Size: 130

Black

991.67 Rock Chef Safety Shoe — RCBS 4/1 Step 4

- Dessus: 100% cuir de vache
- doublure: 100% polyester
- semelle: 100% polyur?thane, antistatique
- r?siste jusqu?? 200 joules
- doublure respirante
- r?siste ? l?huile et ? l?essence, semelle protectrice
- absorbe l??nergie dans la zone du talon
- EN ISO 20345:2011, S3
- taille tr?s grand (approx. 1 taille de +)

37, 38, 39, 40, 41, 42, 43, 44, 45, 46

37?46: 10

Black/White/Red

992.67 Rock Chef Safety Shoe — RCBS 1/23 Step 1

- Dessus: bre synth?tique
- doublure: 100% polyester, respirant
- semelle: 100% polyur?thane, antistatique
- bout en plastique (r?siste jusqu?? 200 joules)
- antid?rapant, r?siste ? l?huile et ? l?essence
- absorbe l??nergie dans la zone du talon
- semelle protectrice non? m?tallique
- EN ISO 20345:2007, S1 P?SRC

37, 38, 39, 40, 41, 42, 43, 44, 45, 46

37?46: 10

Black/Orange

993.67 ROCK CHEF? Safety Shoe — RCBS 2/1 Step 3

- Dessus: cuir synth?tique nubuck
- doublure: 100% polyester, respirant
- semelle: 100% polyur?thane, antistatique
- bout en plastique (r?siste jusqu?? 200 joules)
- antid?rapant, r?siste ? l?huile et ? l?essence
- absorbe l??nergie dans la zone du talon
- EN ISO 20345:2007, S1 P?SRC
- lavable jusqu?? 40?

38, 39, 40, 41, 42, 43, 44, 45, 46, 47

38?47: 10

Black

934.67 Chef Jacket Lars Long Sleeve — JM 14

- 215 g/m²
- 65% polyester, 35% coton pr??tr?ci de grande qualit?
- une rang?e de 5 boutons avec boutons?pression
- poche poitrine avec compartiment pour stylos ? plume
- fentes aux poignets
- coupe regular, coutures Vienna ? l?arri?re
- couleur r?siste aux lavages et facile d?entretien
- convient aux lavages industriels
- lavable jusqu?? 95?

46 (S), 48 (M), 50 (M), 52 (L), 54 (L), 56 (XL), 58 (XL), 60 (2XL), 62 (2XL)

46?62: 25

White Cream Black Anthracite

933.67 Fashionable Rock Chef's Jacket — RCJM 2

- Dessus: 210 g/m², 100% coton pr?tr?ci, traitement Bau?Fix
- let: 55 g/m², 100% polyester
- doublure: 140 g/m², 100% coton pr??tr?ci
- une rang?e de 5 boutons avec boutons?pression
- empi?cement dos
- a?ration gr, ce aux plis dans le dos et ? illets sous les bras
- poche sur la manche de gauche avec emplacement pour stylos ? bille et plaquette pour logo
- bouton et languette sur le haut du bras pour retrousser les manches
- doublure imprim?e ? l'int?rieur des manches et empi?cement
- broderie ?Rock Chef? sur le col et empi?cement
- surpiq?re rouge contrast?e, boutons de d?coration ? la base
- couleur r?siste aux lavages, facile ? repasser et facile d'entretien
- lavable jusqu?? 60?

46 (S), 48 (M), 50 (M), 52 (L), 54 (L), 56 (XL), 58 (XL), 60 (2XL), 62 (2XL), 64 (3XL)

White Black

46?64: 20

932.67 Rock Chef's Jacket — RCJM 1

- Dessus: 230 g/m², 100% coton pr??tr?ci
- let: 85 g/m², 100% polyester
- veste de cuisinier moderne (Rock Chef Style)
- une rang?e de 5 boutons avec boutons ronds aspect argent vieilli
- bouton et languette sur le haut du bras pour retrousser les manches
- poche sur la manche de gauche avec emplacement pour stylos ? bille
- fentes d'a?ration en let dans le dos
- broderie ?Rock Chef? sur le col et la poche sur la manche
- lavable jusqu?? 60?

46 (S), 48 (M), 50 (M), 52 (L), 54 (L), 56 (XL), 58 (XL), 60 (2XL), 62 (2XL), 64 (3XL)

White Black Grey

46?64: 20

931.67 Rock Chef's Jacket — RCJM 6

- Dessus: 210 g/m², 100% coton pr??tr?ci
- let: 55 g/m², 100% polyester
- doublure: 140 g/m², 100% coton pr??tr?ci
- une rang?e de 5 boutons avec boutons?pression
- empi?cement dos
- a?ration gr, ce aux plis dans le dos et oeillets sous les bras
- poche sur la manche de gauche avec emplacement pour stylos ? bille et plaquette pour logo
- bouton et languette sur le haut du bras pour retrousser les manches
- broderie ?Rock Chef? sur le col et empi?cement
- broderie suppl?mentaire sur la patte de boutonnage ? gauche
- surpiq?re d?corative sur l'empi?cement et la patte de boutonnage
- couleur r?siste aux lavages, facile ? repasser et facile d'entretien

46 (S), 48 (M), 50 (M), 52 (L), 54 (L), 56 (XL), 58 (XL), 60 (2XL), 62 (2XL), 64 (3XL)

White Black

46?64: 20

937.67 Ladies Chef Jacket Larissa — JF 3

- 215 g/m²
- 65% polyester, 35% coton
- tissu de haute qualit?
- haute r?sistance des couleurs
- 5 boutons pression
- poche appliqu?e sur la gauche avec porte crayon
- fentes dans les manches
- pinces de poitrine, coutures sur le devant et l'arri?re
- mod?le cintr?
- lavable ?95?C

34, 36, 38, 40, 42, 44, 46, 48, 50

White Cream Black Anthracite

34?50: 25

Lorsqu'il s'agit de mati?res m?lang?es, la composition des m?langes peut ?tre diff?rente.

954.67 Basic Chefs Jacket Unisex — BJM 1

- 185 g/m²
- 100% coton
- 10 boutons de même couleur sur côtés superposés
- poche appliquée sur la poitrine gauche
- poignets avec fentes
- coupe regular

XS, S, M, L, XL, 2XL, 3XL

XS–3XL: 60

White Black

935.67 Chef Jacket Gustav Short Sleeve — JM 15

- 215 g/m²
- 65% polyester, 35% coton prétraité de grande qualité
- une rangée de 5 boutons avec boutons-pression
- poche poitrine avec compartiment pour stylos à plume
- manches courtes
- coupe regular, coutures Vienna à l'arrière
- couleur résiste aux lavages et facile d'entretien
- convient aux lavages industriels

46 (S), 48 (M), 50 (M), 52 (L), 54 (L), 56 (XL), 58 (XL), 60 (2XL), 62 (2XL)

46–62: 30

White Cream Black Anthracite

938.67 Ladies Chef Jacket Greta — JF 4

- 215 g/m²
- 65% polyester, 35% coton
- tissu de haute qualité
- haute résistance des couleurs
- 5 boutons pression
- poche appliquée sur la gauche avec porte crayon
- manches courtes
- pinces de poitrine, coutures sur le devant et l'arrière
- modèle cintré
- lavable à 95°C

34, 36, 38, 40, 42, 44, 46, 48, 50

34–50: 30

White Cream Black Anthracite

936.67 Chef Jacket Basic Unisex — BJM 2

- 215 g/m²
- 65% polyester, 35% coton
- coupe unisexe
- poche poitrine à gauche
- manches avec fente
- 10 boutons doublés avec 10 boutons pression
- lavable jusqu'à 60°C

XS, S, M, L, XL, 2XL, 3XL

XS–3XL: 25

White Black

956.67 Basic Trousers — BHM 1

- 240 g/m²
- 100% coton
- taille élastiquée sur les côtés
- passants pour ceinture
- 2 poches latérales, poche à l'arrière droit
- pliures

S, M, L, XL, 2XL, 3XL

S–3XL: 45

Black/White Check

952.67 Basic Waistcoat Women — BWF 1

- dessus: 170 g/m², 100% polyester
- doublure: 60 g/m², 100% polyester
- patte de boutonnage 3 boutons
- 2 poches latérales, poche à l'intérieur
- coutures Vienna
- coupe ample et confortable

XS, S, M, L, XL, 2XL

XS–2XL: 50

Black

953.67 Basic Waistcoat Men — BWM 1

- dessus: 170 g/m², 100% polyester
- doublure: 60 g/m², 100% polyester
- patte de boutonnage 4 boutons
- 2 poches latérales, poche intérieur
- pinces
- coupe ample et confortable

S, M, L, XL, 2XL, 3XL

S–3XL: 50

Black

982.67 Waiter Trousers Basic — BHM 2/1

- Ext: 170 g/m², 100% polyester
- doublure: 60 g/m², 100% polyester
- coupe regular
- passants pour ceinture
- 2 poches de côté, 1 poche arrière
- plis
- lavable jusqu'à 30°C

S, M, L, XL, 2XL, 3XL

S–3XL: 30

Black

980.67 Waitress Skirt Basic — BRF 1/1

- ext: 170 g/m², 100% polyester
- doublure: 60 g/m², 100% polyester
- coupe regular
- taille ajustable avec élastique et bouton
- 2 poches de côté
- fente arrière au centre (approx. 15 cm)
- lavable jusqu'à 30°C

XS, S, M, L, XL, 2XL

XS–2XL: 30

Black

981.67 Waitress Trousers Basic — BHF 1/1

- Ext: 170 g/m², 100% polyester
- doublure: 60 g/m², 100% polyester
- coupe regular
- passants pour ceinture
- 2 poches de côté, 1 poche arrière
- plis
- lavable jusqu'à 30°C

XS, S, M, L, XL, 2XL

XS–2XL: 30

Black

Lorsqu'il s'agit de matières mélangées, la composition des mélanges peut être différente.

989.67 Necktie — AK 4

- 215 g/m²
- 65% polyester, 35% coton pr[illegible]tr[illegible]ci de grande qualit[illegible]
- cravatte [illegible] nouer [illegible]troite
- convient aux lavages industriels
- lavable jusqu[illegible] 95[illegible]
- couleur r[illegible]siste aux lavages et facile d[illegible]entretien
- dimensions: 140 x 6 cm

One Size: 350

One Size

949.67 Service Tie — AK 3

- 215 g/m²
- 65% polyester, 35% coton pr[illegible]tr[illegible]ci de grande qualit[illegible]
- pas de pliage n[illegible]cessaire, noeud permanent
- convient aux lavages industriels
- lavable jusqu[illegible] 95[illegible]
- couleur r[illegible]siste aux lavages et facile d[illegible]entretien
- dimensions: 94 x 5 cm

One Size: 300

One Size

945.67 Apron Denmark — LS 7

- 215 g/m²
- 65% polyester, 35% coton pr[illegible]tr[illegible]ci de grande qualit[illegible]
- ruban continu int[illegible]gr[illegible] au tablier et renforc[illegible] en des points strat[illegible]giques
- ruban cou de 60 cm
- poche appliqu[illegible]e [illegible] deux compartiments
- convient aux lavages industriels
- lavable jusqu[illegible] 95[illegible]
- couleur r[illegible]siste aux lavages et facile d[illegible]entretien
- dimensions: 110 x 90 cm

One Size: 130

One Size

940.67 Apron Ibiza — BSS 3

- 215 g/m²
- 65% polyester, 35% coton pr[illegible]tr[illegible]ci de grande qualit[illegible]
- ruban continu int[illegible]gr[illegible] au tablier et renforc[illegible] en des points strat[illegible]giques
- convient aux lavages industriels
- lavable jusqu[illegible] 95[illegible]
- couleur r[illegible]siste aux lavages et facile d[illegible]entretien
- dimensions: 110 x 90 cm

One Size: 100

One Size

944.67 Basic Bib Apron Pinafore — BLS 3

- 215 g/m²
- 65% polyester, 35% coton
- ruban continu intégré au tablier et renforcé en des points stratégiques
- ruban cou de 60 cm
- lavable jusqu'à 60°
- dimensions: 75 x 100 cm

One Size: 70

One Size

942.67 Basic Bistro Apron — BBSS 1

- 215 g/m²
- 65% polyester, 35% coton
- ruban continu intégré au tablier et renforcé en des points stratégiques
- lavable jusqu'à 60°
- dimensions: 100 x 75 cm

One Size: 140

One Size

943.67 Basic Waist Apron — BVS 1

- 185 g/m²
- 100% coton
- ruban continu intégré au tablier
- lavable jusqu'à 60°
- dimensions: 70 x 55 cm

One Size: 170

One Size

941.67 Bib Apron Press Stud — LS 14

- 215 g/m²
- 65% polyester, 35% coton prérétréci de grande qualité
- ruban continu intégré au tablier et renforcé en des points stratégiques
- ruban cou de 60 cm réglable par bouton-pression
- convient aux lavages industriels
- lavable jusqu'à 95°
- couleur résiste aux lavages et facile d'entretien
- dimensions: 75 x 95 cm

One Size: 130

One Size

921.67 Worksmock Marilies — KS 38/39

NEW PRODUCT

- 215 g/m²
- 65% polyester, 35% coton
- pinces poitrine
- 2 poches appliquées sur l'avant
- rubans à nouer
- longueur dos = aprrox. 83 cm
- convient au lavage industriel
- tissu de haute qualité, irrétrécissable, grand teint, facile d'entretien
- lavable à 60°C

0 (XS/S), I (S/M), II (M/L), III (L/XL), IV (XL/2XL)

0–IV: 30

CONFIDENCE IN TEXTILES
Tested for harmful substances
according to Oeko-Tex Standard 100

Lorsqu'il s'agit de matières mélangées, la composition des mélanges peut être différente.

939.67 Bib Apron Lanzarote — LS 18

- lignes: 180 g/m², couleurs: 215 g/m²
- 65% polyester, 35% coton
- tissu de haute qualit
- haute r sistance des couleurs et facile d entretien
- 3 boutons pression pour ajuster le ruban au cou
- poche appliqu e (50 x 19 cm) divis e en 2 compartiments identiques
- convient au lavage industriel
- lavable 60 C

One Size

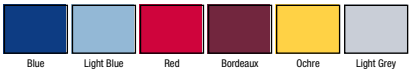

One Size: 70

919.67 Ladies Worksmock Laila — KS 51

- lignes: 180 g/m², couleurs: 215 g/m²
- 65% polyester, 35% coton
- tissu de haute qualit
- haute r sistance des couleurs
- sans manche
- poche dissimul e avec 2 ouvertures
- coutures sur les panneaux
- peut tre ferm par des boutons pression
- longueur arri re pour la taille I (S/M) approx. 82 cm
- convient au lavage industriel
- lavable 60 C

0 (XS/S), I (S/M), II (M/L), III (L/XL), IV (XL/2XL)

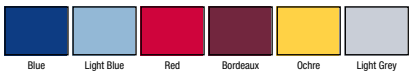

0 IV: 30

948.67 Bib Apron Sylt — LS 19

- lignes: 180 g/m², couleurs: 215 g/m²
- 65% polyester, 35% coton
- tissu de haute qualit
- haute r sistance des couleurs et facile d entretien
- 3 boutons pression pour ajuster le ruban au cou
- poche appliqu e (34 x 17 cm) divis e en 2 compartiments identiques
- convient au lavage industriel
- lavable 60 C

One Size

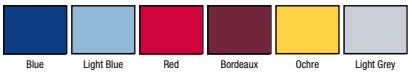

One Size: 40

918.67 Ladies Worksmock Sabrina — KS 52

- lignes: 180 g/m², couleurs: 215 g/m²
- 65% polyester, 35% coton
- tissu de haute qualit
- haute r sistance des couleurs
- sans manche
- poche poitrine c t coeur, 2 poches de c t
- ceinture d corative l arri re
- longueur arri re pour la taille 38 approx. 82 cm
- lavable 60 C

34, 36, 38, 40, 42, 44, 46, 48, 50, 52

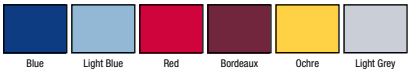

34 52: 30

917.67 Ladies Worksmock Penelope — KS 53

- lignes: 180 g/m², couleurs: 215 g/m²
- 65% polyester, 35% coton
- tissu de haute qualit
- haute r sistance des couleurs
- sans manche
- 2 poches de c t
- ceinture d corative l arri re
- coutures sur les panneaux
- longueur arri re pour la taille 38 approx. 82 cm
- convient au lavage industriel
- lavable 60 C

34, 36, 38, 40, 42, 44, 46, 48, 50, 52

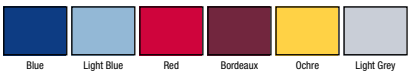

34 52: 30

900.67 Cash Holder — KZB 38

- 100% cuir de vache
- 2 pochettes
- compartiment pour stylos à bille
- passant pour attacher à la ceinture ou tablier
- dimensions: 16 x 22 cm

One Size: 280

One Size

Black

903.67 Waiter's Purse — KZB 29

- 100% PVC
- 5 compartiments pour les additions
- un compartiment avec fermeture glissière
- poche pour la monnaie
- fermeture
- dimensions: 18.2 x 10 cm

One Size: 76

One Size

Black

902.67 Leather Waiter's Purse — KZB 27

- 100% cuir de vache
- 5 compartiments pour les additions
- un compartiment avec fermeture glissière
- poche pour la monnaie
- fermeture
- dimensions: 18.2 x 10 cm

One Size: 100

One Size

Black

925.67 Stronger Dishcloth — GT 7

- 100% coton
- couleur stable au lavage
- dimensions: 45 x 90 cm

One Size: 30

One Size

Blue/white

926.67 Dishcloth — GT 7/0

- 100% coton
- dimensions: 50 x 70 cm

One Size: 43

One Size

Blue/white

Red/White

Lorsqu'il s'agit de matières mélangées, la composition des mélanges peut être différente.

905.67 Worksmock Nala — KS 50

- 180 g/m² (lignes), 215 g/m² (uni)
- 65% polyester, 35% coton
- vêtement pour femme avec coutures
- 1 poche poitrine côté coeur, 3 poches de côté
- fermeture latérale avec boutons pression
- convient au lavage industriel
- longueur dos = aprrox. 83 cm
- tissu de haute qualité, irrétrécissable, grand teint, facile d'entretien
- lavable à 60°C

0 (XS/S), I (S/M), II (M/L), III (L/XL), IV (XL/2XL)

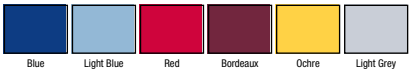

0–IV: 30

904.67 Worksmock Sara — KS 40

- 215 g/m²
- 65% polyester, 35% coton
- coupe confortable et ample
- 2 poches de côté à camouflages, 1 poche de poitrine sur la gauche
- 4 boutons pression
- longueur dos = approx. 82 cm
- tissu de haute qualité, irrétrécissable, grand teint, facile d'entretien
- lavable à 95°C

36, 38, 40, 42, 44, 46, 48, 50

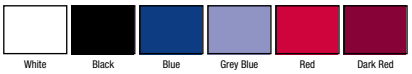

36–50: 30

927.67 Dishcloth Uni — GT 12

- 100% semi lin
- dimensions: 50 x 70 cm

One Size: 430

One Size

920.67 Worksmock Bea — KS 17/18

- 215 g/m²
- 65% polyester, 35% coton
- pinces poitrine
- 2 poches appliquées
- rubans à nouer
- longueur dos = 83 cm
- convient au lavage industriel
- tissu de haute qualité, irrétrécissable, grand teint, facile d'entretien
- lavable jusqu'à 60°C

0 (XS/S), I (S/M), II (M/L), III (L/XL), IV (XL/2XL)

0–IV: 30

625.28 Tea Towel — W701

- 72 g poids approximatif
- 100% coton, 170g/m²
- forme rectangulaire
- 50 x 70cm.

One Size: 250

One Size

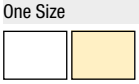

970.67 Cotton Workcoat Basic Women — BMF 1/3

- 205 g/m²
- 100% coton
- veste de travail pour femmes confortable et ample
- col revers
- 2 poches sur le c, poche poitrine gauche
- 4 boutons
- pinces poitrine
- lavable 60C

XS, S, M, L, XL, 2XL

XS2XL: 25

White

971.67 Cotton Workcoat Basic Men — BMM1/3

- 205 g/m²
- 100% coton
- veste de travail pour hommes confortable et ample
- col revers
- 2 poches sur le c, poche poitrine gauche
- 4 boutons
- lavable 60C

S, M, L, XL, 2XL, 3XL

S3XL: 25

White

972.67 Poly/Cotton Workcoat Basic Women — BMF 3/3

- 195 g/m²
- 65% polyester, 35% coton
- veste de travail pour femmes confortable et ample
- col revers
- 2 poches sur le c, poche poitrine gauche
- 4 boutons
- pinces poitrine
- lavable 60C

XS, S, M, L, XL, 2XL

XS2XL: 25

White

973.67 Poly/Cotton Workcoat Basic Men — BMM 2/3

- 195 g/m²
- 65% polyester, 35% coton
- veste de travail pour hommes confortable et ample
- col revers
- 2 poches sur le c, poche poitrine gauche
- 4 boutons
- lavable 60C

S, M, L, XL, 2XL, 3XL

S3XL: 25

White

916.67 Spa Worksmock Aphrodite — KS 60

- 215 g/m²
- 65% polyester, 35% coton
- tissu de haute qualit
- haute r sistance des couleurs
- large ouverture au niveau du col
- fermeture asym trique en biais noir avec 8 boutons pression
- pinces dans le dos
- manches courtes
- coutures viennoises
- mod le cintr

34, 36, 38, 40, 42, 44, 46, 48

34 48: 20

White, Black, Navy, Blue, Light Blue, Pink, Bordeaux, Apple

Lorsqu il s agit de mati res m langes, la composition des m langes peut tre diff rente.

915.67 Spa Worksmock Harmonia — KS 62

- 215 g/m²
- 65% polyester, 35% coton
- tissu de haute qualité
- haute résistance des couleurs
- large ouverture au niveau du col
- fermeture asymétrique en biais noir avec fermeture à glissière
- manches courtes
- fentes latérales
- pinces dans le dos
- modèle cintré

34, 36, 38, 40, 42, 44, 46, 48

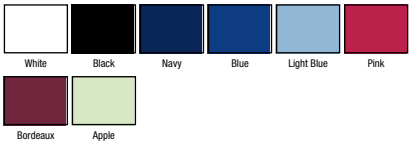

34–48: 20

983.67 Trousers Luzern — OPH 1

- 185 g/m²
- 50% polyester, 50% coton
- tissu de haute qualité
- taille ajustable par bande autoagrippante
- poche sur la hanche
- intérieur jambe: 81 cm
- coupe droite
- convient au lavage industriel

0 (XS/S), I (S/M), II (M/L), III (L/XL), IV (XL/2XL), V (2XL/3XL)

0–V: 30

984.67 Trousers Konstanz — OPH 2

- 185 g/m²
- 50% polyester, 50 %coton
- tissu de haute qualité
- taille élastiquée
- poche sur la hanche
- intérieur jambe: 81 cm
- coupe droite
- convient au lavage industriel

0 (XS/S), I (S/M), II (M/L), III (L/XL), IV (XL/2XL), V (2XL/3XL)

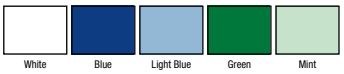

0–V: 30

914.67 Worksmock Basel — OPK 1

- 185 g/m²
- 50% polyester, 50% coton
- tissu de haute qualité
- col en V
- poche poitrine
- 2 poches de côté
- convient au lavage industriel
- modèle ample et confortable
- unisexe

0 (XS/S), I (S/M), II (M/L), III (L/XL), IV (XL/2XL), V (2XL/3XL)

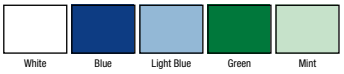

0–V: 30

946.59 Children's Apron — JG21K

- 205 g/m²
- 65% polyester, 35% coton
- grand teint
- entretien facile
- teinture réactive
- tablier long avec réglage sécurisé au niveau du cou (aucun risque de strangulation)
- Dimensions: 80 x 60 cm
- lavable jusqu'à 60°C.

One Size

One Size: 50

942.59 Bistro Apron — JG13

- 205 g/m²
- 65% polyester, 35% coton
- grand teint
- entretien ais
- teinture r active
- tablier de bistrot mi long avec solides liens nouer autour de la taille
- Dimensions: 78 x 100 cm
- lavable jusqu 60 C.

One Size

One Size: 50

943.59 Bistro Apron — JG14

- 205 g/m²
- 65% polyester, 35% coton
- tablier de bistrot court avec solides liens nouer autour de la taille
- grand teint
- entretien ais
- Dimensions: 50 x 78 cm
- lavable jusqu 60 C
- teinture r active.

One Size

One Size: 60

940.59 Long Bistro Apron — JG11

- 205 g/m²
- 65% polyester, 35% coton
- entretien ais
- teinture r active
- long tablier de bistrot classique avec solides liens nouer autour de la taille
- Dimensions: 100 x 100 cm
- lavable jusqu 60 C.

One Size

One Size: 50

941.59 Long Bistro Apron with Vent and Pocket — JG12

- 205 g/m²
- 65% polyester, 35% coton
- grand teint, entretien ais
- teinture r active
- deux poches plaqu es
- longue fente pour une plus grande libert de mouvement au niveau des jambes
- tablier avec solides liens nouer autour de la taille
- Dimensions: 100 x 100 cm
- lavable jusqu 60 C.

One Size

One Size: 50

944.59 Bib Apron — JG21

- 205 g/m²
- 65% polyester, 35% coton
- long tablier pratique
- confortable et gant avec bords et coins piqu s ultra r sistants
- Dimensions: 110 x 78 cm
- lavable jusqu 60 C.

One Size

One Size: 50

945.59 Bib Apron with Pocket — JG22

- 205 g/m²
- 65% polyester, 35% coton
- grand teint
- entretien facile
- teinture r active
- long tablier pratique et confortable
- r glable au niveau du cou
- double poche plaqu e
- liens avec points d arr t
- Dimensions: 110 x 78 cm
- lavable jusqu 60 C.

One Size

One Size: 50

Lorsqu il s agit de mati res m langes, la composition des m langes peut tre diff rente.

947.59 Women's Bib Apron — JG23

- 205 g/m²
- 65% polyester, 35% coton
- long tablier confortable et élégant avec col en V
- ajustable au niveau du cou
- poche plaquée sur le côté droit
- entretien facile
- grand teint
- teinture réactive
- Dimensions: 60 x 78 cm
- lavable jusqu'à 60°C.

One Size

White Black Grey Navy Royal Red

Burgundy Bottle Green Toffee Chocolate Khaki

One Size: 50

909.59 Festival Apron — JG10

- 130 g/m² (natural: 140 g/m²)
- 100% coton
- à usage unique (pas de lavage)
- dimensions: 99 x 65 cm

One Size

White Natural Black

One Size: 100

948.59 Women's Cobbler Apron — JG24

- 205 g/m²
- 65% polyester, 35% coton
- tunique femme
- ajustable à la taille (3 positions)
- poche plaquée
- entretien facile
- grand teint
- teinture réactive
- liens et poches avec points d'arrêt
- lavable jusqu'à 85 °C.

1 (XS–M), 2 (L–2XL)

White Black Grey Navy Royal Red

Orange Burgundy Bottle Green Toffee Chocolate

1–2: 50

744.11 Bargear® Shirt Mandarin Collar — KK122

- 120 g/m²
- 57% coton, 40% polyester, 3% lycra
- chemise à manche courte style asiatique d'entretien aisé
- petit col droit
- empiècement dos avec 2 plis inversés
- boutons ton sur ton
- patte de boutonnage non apparente (seul le bouton du haut est visible)
- base arrondie.

S (37 cm), M (39/40cm), L (42cm), XL (44cm), 2XL (47cm)

Black

S–2XL: 24

749.11 Bargear® Mandarin Shirt Lady — KK736

- 120 g/m²
- 57% coton, 40% polyester, 3%lycra
- chemisier à manche courte style asiatique d'entretien aisé
- petit col droit
- boutons assortis
- patte de boutonnage non apparente (seul le bouton du haut est visible)
- pinces à l'avant pour cintrer
- fentes latérales
- base légèrement arrondie.

XS (8), S (10), M (12), L (14), XL (16), 2XL (18), 3XL (20)

Black

XS–3XL: 24

759.11 Bargear® Mandarin Shirt Lady LS — KK740

- 120 g/m²
- 57% coton, 40% polyester, 3% lycra
- chemisier à manches longues style asiatique d'entretien aisé
- petit col droit
- boutons ton sur ton sous patte de boutonnage (seul le bouton du haut est visible)
- pinces à l'avant pour cintrer
- poignets ajustables
- fentes latérales
- base légèrement arrondie.

Disponible aussi en tailles hommes (code 764.11, page 333)

XS (8), S (10), M (12), L (14), XL (16), 2XL (18), 3XL (20)

Black

XS–3XL: 24

764.11 Bargear Shirt Mandarin Collar LS KK123

- 120 g/m²
- 57% coton, 40% polyester, 3% lycra
- chemise de style asiatique manches longues d'entretien aisé
- petit col droit
- empiècement dos avec 2 plis inversés
- boutons ton sur ton sous patte de boutonnage (seul le bouton du haut est visible)
- poignets ajustables
- base arrondie.

Disponible aussi en tailles femmes (code 759.11, page 332)

759.11

S (37 cm), M (39/40cm), L (42cm), XL (44cm), 2XL (47cm)

S-2XL: 24

Black

151.11 Men's Café Bar T-Shirt KK511

- 200 g/m²
- 95% coton, 5% élasthanne
- col en V haut
- coutures confortables aux manches
- bande de propreté
- simple surpiqûre au niveau du cou
- semi-cintré
- étiquette tissée

S, M, L, XL, 2XL

S-2XL: 60

Black

743.11 Bargear Bar Shirt Long Sleeved KK121

- 120 g/m²
- 57% coton, 40% polyester, 3%lycra
- chemise manche longue
- entretien aisé
- col renforcé
- boutons assortis
- poignets ajustables
- base arrondie.

S (37 cm), M (39/40cm), L (42cm), XL (44cm), 2XL (47cm)

S-2XL: 24

Black

742.11 Bargear Bar Shirt Short Sleeved KK120

- 120 g/m²
- 57% coton, 40% polyester, 3% lycra
- chemise manche courte
- entretien aisé
- col légèrement renforcé
- empiècement dos
- boutons assortis
- surpiqûre au bord des manches avec revers et sur les côtés
- base arrondie.

S (37 cm), M (39/40cm), L (42cm), XL (44cm), 2XL (47cm)

S-2XL: 24

Black

751.11 Bargear Bar Women Shirt LS KK738

- 120 g/m²
- 57% coton, 40% polyester, 3% lycra
- chemisier longue manche
- entretien aisé
- col légèrement renforcé
- pinces devant et dos pour cintrer
- base arrondie.

XS (8), S (10), M (12), L (14), XL (16), 2XL (18), 3XL (20)

XS-3XL: 24

Black

748.11 Bargear Bar Shirt Women Sh. Sl. KK735

- 120 g/m²
- 57% coton, 40% polyester, 3% lycra
- chemisier manche courte
- entretien aisé
- col légèrement renforcé
- pinces devant et dos pour cintrer
- base arrondie

XS (8), S (10), M (12), L (14), XL (16), 2XL (18), 3XL (20)

XS-3XL: 24

Black

Lorsqu'il s'agit de matières mélangées, la composition des mélanges peut être différente.

945.42 Denim Bib Apron — DNM Master

- 100% coton denim
- nition lav e
- tablier bavette pour une protection compl te
- tour de cou ajustable avec boucle de salopette
- poche plaqu e ext rieure l avant avec poche ticket et rivets m talliques en guise de renfort

One Size

Deep Blue Denim

One Size: 25

969.42 Denim Bow Tie — DNM Bow Tie

- Ext: 100% coton denim
- nition lav e
- surpiq res contrast es
- bande auto agrippante pour une fermeture facile

One Size

Deep Blue Denim

One Size: 10

910.42 Denim Placemat with Cutlery Pocket — DNM Surface

- 100% coton denim
- nition lav e
- forme rectangulaire
- poche pour couverts avec empi cement d coratif [inspir d une poche de jean] et passant pour serviette
- passant dans le coin sup rieur gauche

One Size

Deep Blue Denim

One Size: 40

949.42 Denim Tie — DNM Tie

- Ext: 100% coton denim
- Int: 65% polyester, 35% coton
- nition lav e
- coutures ton sur ton
- passant l arri re pour maintenir la cravate en place

One Size

Deep Blue Denim

One Size: 10

911.42 Denim Table Bread Basket — DNM Please

- Ext: 100% coton denim
- Int: 100% coton en Deep Blue
- nition lav e
- hauteur ajustable gr, ce aux bords repliables
- passant pour tre suspendu

One Size

Deep Blue Denim

One Size: 25

WORK-GUARD by Result®

VÊTEMENTS DE TRAVAIL

036.33 / S254M I **437.33** / R071X I **910.33** / R310X

967.33 Ladies Platinum Managers Jacket R307F

- Ext: 100% nylon (oxford, 420D) avec revêtement PU
- doublure: 100% polyester (210T)
- rembourrage: 160 g/m², 85% polyester, 15% aluminium
- capuche ajustable intégrée
- fermeture éclair bidirectionnelle et rabat tempête
- oeillets de ventillation sous les bras
- diverses poches
- poignets en bord côte
- cordon au bord
- coupe cintrée
- résiste au vent et waterproof (2.000 mm), coutures soudées
- respirant (2.000 g/m² en 24h)
- accès broderie: bas du dos et intérieur poitrine gauche
- convient à la broderie

XS (8), S (10), M (12), L (14), XL (16)

XS–XL: 10

Black

907.33 Platinum Managers Jacket R307M

- Ext: 100% nylon (oxford, 420D) avec revêtement PU
- doublure: 100% polyester (210T)
- rembourrage: 160 g/m², 85% polyester, 15% aluminium
- capuche ajustable et repliable
- fermeture éclair bidirectionnelle et rabat tempête avec boutons pression
- oeillets d'aération sous les bras
- diverses poches
- poignets en bord côte
- cordon au bord
- résiste au vent et waterproof (2.000 mm), coutures soudées
- respirant (2.000 g/m² en 24h)
- accès broderie: bas du dos et intérieur poitrine gauche
- convient à la broderie

S, M, L, XL, 2XL, 3XL, 4XL

Black

S–XL: 10
2XL–4XL: 8

911.33 Work Guard Technical Shorts R311X

- 270 g/m²
- 65% polyester, 35% coton
- tissu contrasté: 210 g/m², 100% polyester
- fermeture éclair glissière avec rivets
- taille élastiquée et passants pour ceinture
- diverses poches
- triple surpiqûre et bartacks aux poches et points sous pression
- bande réfléchissante décorative
- convient à la broderie

XS–3XL: 10

XS, S, M, L, XL, 2XL, 3XL

Grey/Black Navy/Black

909.33 Work Guard Action Shorts R309X

- 270 g/m²
- 65% polyester, 35% coton
- fermeture éclair avant avec bouton pour fermer
- taille extensible avec passants pour ceinture
- poche chauffe-mains et diverses autres poches
- double couture et bartacks aux points critiques
- nition durable et résistante
- convient à la broderie

XS–4XL: 20

XS, S, M, L, XL, 2XL, 3XL, 4XL

Black Grey Navy

910.33 Work Guard Technical Trouser R310X

- 270 g/m²
- 65% polyester, 35% coton
- tissu contrasté aux genoux: 210 g/m², 100% polyester
- fermeture éclair glissière avec rivets
- taille élastiquée et passants pour ceinture
- diverses poches
- poches externes pour genouillère
- triple surpiqûre et bartacks aux poches et points sous pression
- bande réfléchissante décorative
- convient à la broderie

XS–5XL: 10

XS, S, M, L, XL, 2XL, 3XL, 4XL, 5XL

Grey/Black Navy/Black

905.33 Work Guard Vostex Long Coat — R305X

- Ext: 100% polyester Oxford 300D avec enduit PVC
- doublure: 100% polyester Taffetas 210T (damassé en losanges)
- rembourrage: 100% polyester
- résiste au vent et waterproof (2.000 mm)
- coutures soudées
- capuche ajustable et amovible, col doublé en tricot doux
- fermeture éclair avec 4 taquets interchangeables avec rabat tempête
- poignets réglables par fermeture autoagrippante
- passepoil réfléchissant
- accès à la décoration à la potrine et au bas du dos
- convient à la broderie et au transfert

S, M, L, XL, 2XL, 3XL, 4XL

Black

SXL: 10
2XL4XL: 8

906.33 Work Guard Vostex Bodywarmer — R306X

- Ext: 100% polyester Oxford 300D avec enduit PVC
- doublure: 100% polyester Taffetas 210 T (damassée en losanges)
- rembourrage: 100% polyester
- résiste au vent et waterproof (2.000 mm)
- coutures soudées aux endroits stratégiques
- col doublé en tricot doux
- larges emmanchures avec protections élastiquées
- fermeture éclair avec 4 taquets interchangeables avec rabat tempête
- passepoil réfléchissant
- accès pour la décoration à la poitrine et dans le bas du dos
- convient à la broderie et au transfert

S, M, L, XL, 2XL, 3XL, 4XL

Black

SXL: 10
2XL4XL: 8

908.33 Work Guard Action Trousers — R308X (R)

- 270 g/m²
- 65% polyester, 35% coton
- Fermeture éclair avec boutons pression
- Ceinture extansible avec passants
- Poches latérales chauffe-mains
- Coutures renforcées sur les points de contrainte
- Finition durable et résistante
- Longueur jambe 32 pouces, avec 5 cm supplémentaires de tissu pour jambes plus longues
- Convient à la broderie.

XS (30/32), S (32/32), M (34/32), L (36/32), XL (38/32), 2XL (40/32), 3XL (42/32), 4XL (44/32), 5XL (46/32)

Black Grey Navy

XS5XL: 20

903.33 Work Guard Stretch Trousers Reg — R303X (R)

- 63% polyester, 34% coton, 3% élasthanne
- Doux, matière élastique pour plus d'ergonomie
- Fermeture éclair avec taquets interchangeables
- Taille élastique, passants de ceinture
- Diverses poches multiusage
- Genoux articulés avec coutures
- Surpiqûres
- Bords renforcés pour plus de résistance
- Convient à la broderie.

XS (30/32), S (32/32), M (34/32), L (36/32), XL (38/32), 2XL (40/32), 3XL (42/32), 4XL (44/32), 5XL (46/32)

Black Navy

XS5XL: 10

904.33 Work Guard Stretch Trousers Long — R303X (L)

- 63% polyester, 34% coton, 3% élasthanne
- Doux, matière élastique pour plus d'ergonomie
- Fermeture éclair avec taquets interchangeables
- Taille élastique, passants de ceinture
- Diverses poches multiusages
- Genoux articulés avec coutures
- Surpiqûres
- Bords renforcés pour plus de résistance
- Convient à la broderie.

XS (30/34), S (32/34), M (34/34), L (36/34), XL (38/34), 2XL (40/34), 3XL (42/34), 4XL (44/34), 5XL (46/34)

Black Navy

XS5XL: 10

982.33 Work Guard Brink Stretch Jacket — R315X

- 380 g/m² (corps principal), 300 g/m² (contraste)
- ext: 80% polyester, 20% coton (corps principal), 94% polyester (Ripstop), 6% lasthanne (contraste)
- mid: membrane TPU waterproof
- int: 100% polyester (micro eece)
- matriau 3 couches
- col montant
- fermeture glissire
- 2 poches lavant avec fermeture glissire, 1 poche poitrine
- panneau dos
- surpirqres dcoratives larrire
- bord cte la taille, aux poignets et lintrieur du col
- windproof et waterrepellent
- respirant (1.000 g/m² en 24h)
- accs personnalisation lintrieur au niveau de la poitrine
- convient la broderie

S, M, L, XL, 2XL, 3XL

Grey/Black

S3XL: 10

902.33 Work Guard Sabre Stretch Jacket — R302X

- corps principal: 63% polyester, 34% coton, 3% lasthanne
- couleur contraste: 320 g/m², ext: 93% polyester, 7% lasthanne, mid: membrane TPU (8.000 mm), int: 100% polyester (micro eece)
- doublure: 65% polyester, 35% coton
- softshell 3 couches respirante (1.000 g/m² en 24h)
- rsiste au vent et waterrepellent
- col montant
- fermeture glissire avec taquets de couleur interchangeables et rabat tempte lintrieur
- panneaux dcoratifs lavant, larrire et sur les manches
- poche poitrine avec fermeture glissire et poches sur les cts, poche sur la manche avec dtail r chissant
- poignets rglables par fermeture autoagrippante
- dos plus long
- convient la broderie

XS, S, M, L, XL, 2XL, 3XL, 4XL

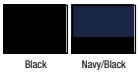

Black Navy/Black

XS2XL: 10
3XL4XL: 5

900.33 Work Guard Sabre Pilot Jacket — R300X

- Ext: 320 g/m², 100% polyester (oxford) avec revtement PVC
- doublure: 100% polyester (Taffetas 190T)
- rembourrage: 100% polyester (160g/m²)
- rsiste au vent et waterproof (3.000 mm)
- coutures soudes
- doublure du col montant en micropolaire douce
- fermeture glissire avec taquets interchangeables
- coutures renforces aux endroits stratgiques
- accs pour la dcoration au niveau de la poitrine lext et dans le bas du dos
- convient la broderie et le transfert

XS, S, M, L, XL, 2XL, 3XL, 4XL

Black Navy

XS2XL: 10
3XL4XL: 5

497.33 Lance Bodywarmer — R127X

- ext: 100% polyester (ripstop) avec enduction PVC
- ouatinage: 180 g/m², 100% polyester
- doublure: 100% polyester
- rsiste au vent et water repellent
- col droit, corps matelass
- emmanchures larges avec rabat lastiqu
- fermeture glissire protge par rabat tempte et boutons pression
- diverses poches
- panneau dos long
- accs dcoration dans le dos et la poitrine
- convient la broderie et au transfert

S, M, L, XL, 2XL, 3XL

Black Navy Royal Red Bottle Green

S3XL: 20

901.33 Work Guard Sabre Long Coat — R301X

- ext: 320 g/m², 100% polyester (oxford) avec enduit PVC
- doublure: 100% polyester (Taffetas 190T)
- rembourrage: 100% polyester (160g/m²)
- rsiste au vent et waterproof (3.000 mm)
- coutures soudes
- capuche dissimule avec cordon de serrage
- doublure du col montant en micropolaire douce
- fermeture glissire avec taquets interchangeables
- accs pour la dcoration dans la poitrine et dans le bas du dos
- convient la broderie et au transfert

XS, S, M, L, XL, 2XL, 3XL, 4XL

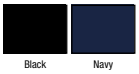

Black Navy

XS2XL: 10
3XL4XL: 5

FULL LINE LIST
Result
OUTDOOR WEAR
DISTRIBUTOR

WORK-GUARD
by Result®

ALL GARMENTS ARE SUITABLE FOR DECORATION

R300X SABRE PILOT JACKET

R301X SABRE LONG COAT

R303X SABRE STRETCH TROUSERS

R308X ACTION TROUSERS

R302X SABRE STRETCH JACKET

R306X VOSTEX BODYWARMER

R309X ACTION SHORTS

R311X TECHNICAL SHORTS

R305X VOSTEX LONG COAT

R315X BRINK STRETCH JACKET

DURABILITY & STRENGTH

TOUGH CO-ORDINATED WORKWEAR RANGE

INTERCHANGEABLE
4 COLOUR ZIP PULLS FOR
CORPORATE COLOUR MATCH

R307M&F PLATINUM MANAGERS JACKET

R310X TECHNICAL TROUSERS

410.33 Management Coat — R023X

- 190T Polyester
- enduit PVC
- doublure polyester 140 g/m² surpiq?re losange
- coutures imperm?ables
- poche int?rieure
- 2 grandes poches ext?rieures avec rabat pressionn?
- capuche int?gr?e
- fermeture ?glissi?re et patte pressionn?e
- bandes r? ?chissantes 3M devant et dos
- doublure assortie ?la veste
- bord c?tes aux manches et poche pour le t??phone portable.

S, M, L, XL, 2XL, 3XL

Navy

S?BXL: 10

418.33 Safety Jacket — R018X

- Ext: 100% polyester (rev?tement PU oxford)
- isolation: 140 g/m², 100% polyester
- doublure: 100% polyester (capitonnage forme diamant 190T)
- r?siste au vent et waterproof (3.000 mm)
- coutures soud?es
- capuche repliable dans le col avec cordon ajuteur
- fermeture ?glissi?re avec rabat temp?te ?bouton?pression
- ?illets de ventilation
- 2 poches ?l?avant, 1 poche ?l?int?rieur et 1 poche pour le t??phone portable
- bandes de s?curit? 3Mô Scotchliteô de 50 mm
- EN471, classe 3

S, M, L, XL, 2XL, 3XL

Fluorescent Orange | Fluorescent Yellow

S?BXL: 10

437.33 Heavy Duty Jacket — R071X

- ext: 100% polyester (Taslon Oxford 600 D)avec enduction PU
- ouatinage: 160 g/m², 100% polyester (thermo protec)
- doublure: 100% polyester (190T)
- r?siste au vent et water repellent
- fermeture ?glissi?re prot?g?e par rabat et boutons?pression
- manches amovibles
- bords c?tes aux poignets et ?la base
- plusieurs poches ?l?ext et ?l?int, oeillets pour c, bles, porte carte d?identit?
- passepoil r? ?chissant sur corps et manches
- acc?s poitrine et dos pour personnalisation

S, M, L, XL, 2XL, 3XL

Grey/Black | Navy | Royal/Navy | Red/Navy | Tan/Black

S?BXL: 10

472.33 Heavy Duty Combo Coat — R072X

- Ext: 100 % polyester (Taslon Oxford 600 D) avec enduction PU
- ouatinage: 100% polyester, 160 g/m²
- doublure: haut du corps: 100% polyester (polaire), bas du corps: 100% nylon (190 T Taffeta?)
- r?siste au vent et water repellent
- fermeture ?glissi?re prot?g?e par rabat et boutons?pression
- poignets ?lastiqu?s avec attache auto?agrippante
- acc?s pour la d?coration ?l?int?rieur du dos et la poitrine
- convient ?la broderie, au transfert et au transfert num?rique

S, M, L, XL, 2XL, 3XL

Grey/Black | Navy | Royal/Navy | Bottle/Black | Tan/Black

S?BXL: 10

819.33 Core High Viz Winter Blouson — R217X

- Ext: 100% polyester (300D rev?tement PU oxford)
- rembourrage: capitonnage en polyester 4 oz PolarThermô
- doublure: 100% polyester (capitonnage forme diamant 190T)
- r?siste au vent et waterproof (1.000 mm)
- coutures soud?es
- capuche repliable dans le col avec cordon ajusteur
- fermeture ?glissi?re 2 directions avec rabat temp?te ?bouton? pression
- poche ?l?int?rieur ?droite
- base ?lastiqu?e
- bandes de s?curit? de 50 mm cousues
- EN471 classe 3

S, M, L, XL, 2XL, 3XL

Hi?viz Yellow

S?BXL: 10

818.33 Core High Viz Motorway Coat — R218X

- Ext: 100% polyester (300D rev?tement PU oxford
- rembourrage: capitonnage en polyester PolarThermô
- doublure: 100% polyester (capitonnage forme diamant 190T)
- r?siste au vent et waterproof (1.000 mm)
- coutures soud?es
- capuche repliable dans le col avec cordon ajusteur
- fermeture ?glissi?re 2 directions avec rabat temp?te ?bouton?pression
- poche ?l?int?rieur ?droite
- bandes de s?curit? de 50 mm cousues
- EN471 classe 3

S, M, L, XL, 2XL, 3XL

Hi?viz Yellow

S?BXL: 10

421.33 Safety Vest — R021X

- 150 g/m²
- 100% polyester
- biais gris en polyester
- fermeture auto-agrippante
- taille gén-reuse (pouvant être porté sur les vestes)
- bandes 3Mô Scotchliteô de 50 mm
- EN 1150
- conforme aux directives 89/686/EEC

Disponible aussi en tailles enfants (code 435.33, page 342)

435.33

S/M-3XL: 50

S/M, L/XL, 2XL, 3XL

Fluorescent Orange | Fluorescent Yellow

427.33 High-Viz Soft Shell Jacket — R117X

- 345 g/m²
- Ext: 93% polyester, 7% élasthanne
- couche intermédiaire: membrane TPU
- int: 100 % polyester (micro éece)
- doublure: 100% polyester (Taffetas)
- résiste au vent et waterproof (5.000 mm)
- respirant (3.000 g/m² en 24h)
- fermeture glissière avec rabat tempête
- empiècement à l'avant décoratif
- 2 poches sur le côté, 1 poche poitrine, 2 poches à l'intérieur et 1 poche pour le téléphone
- panneau dos plus long avec cordons
- bandes 3Mô Scotchliteô de 50 mm
- EN 471, classe 2

S, M, L, XL, 2XL, 3XL

Fluorescent Orange | Fluorescent Yellow

S-3XL: 10

433.33 Safety Vest — R211X

- 100% polyester
- biais gris en polyester
- fermeture auto-agrippante
- taille gén-reuse (pouvant être porté sur les vestes)
- bandes 3Mô Scotchliteô de 50 mm
- EN 471, classe 2
- conforme aux directives 89/686/EEC

S/M, L/XL, 2XL

Fluorescent Orange | Fluorescent Yellow

S/M-2XL: 50

922.33 High Pro le Rain Trousers — R022X

- 100% polyester (revêtement PU)
- résiste au vent et waterproof
- coutures soudées
- taille élastiquée et cordon ajusteur
- 2 poches de côté et 1 poche arrière pour les clés
- fermeture à pression aux chevilles
- bandes 3Mô Scotchliteô de 50 mm
- EN 471, classe 1
- conforme aux directives 89/686/EEC

S/M, L/XL, 2XL

Fluorescent Orange | Fluorescent Yellow

S/M-2XL: 20

434.33 Pocket for Safety Vests — R213X

- 100% polyester
- panneau frontal transparent
- fermeture glissière
- poignée de transport
- peut contenir 4 x R211X (433.33); vêtement non compris

One Size: 200

One Size

Fluorescent Orange

435.33 Junior Hi-Vis Vest — R021J

- 120 g/m²
- 100% polyester
- biais gris en polyester
- fermeture auto-agrippante
- taille g-n-reuse (pouvant -tre port- sur les vestes)
- bandes 3Mô Scotchliteô de 50 mm
- EN 1150
- conforme aux directives 89/686/EEC

Disponible aussi en tailles adultes (code 421.33, page 341)

S-L: 50

S (116), M (128), L (140)

Fluorescent Orange | Fluorescent Yellow

432.33 Light-Weight Safety Jacket — R210X

- 100% polyester
- biais gris en polyester
- fermeture auto-agrippante
- taille g-n-reuse (pouvant -tre port- sur les vestes)
- 2 poches -- l-avant
- surpiq-res
- bandes 3Mô Scotchliteô de 50 mm
- EN 471, classe3
- conforme aux directives 89/686/EEC

S-3XL: 25

S, M, L, XL, 2XL, 3XL

Fluorescent Orange | Fluorescent Yellow

EN471

802.33 Core Junior Safety Vest — R200J

- 100% polyester
- taille g-n-reuse pour -tre port- par dessus d-autres v-tements
- -lastiques de c-t- avec fermeture auto-agrippante
- biais en polyester noir
- coutures de 50mm sur les bandes de s-curit-

S-L: 50

S (4-6), M (7-9), L (10-12)

Fluorescent Yellow

812.33 Core Motorist Safety Vest — R200X

- 100% polyester
- Conforme - EN 471, classe 2
- taille g-n-reuse permettant d--tre superpos- aux v-tements
- bords noirs en polyester
- coutures de 50mm sur le ruban de s-curit-

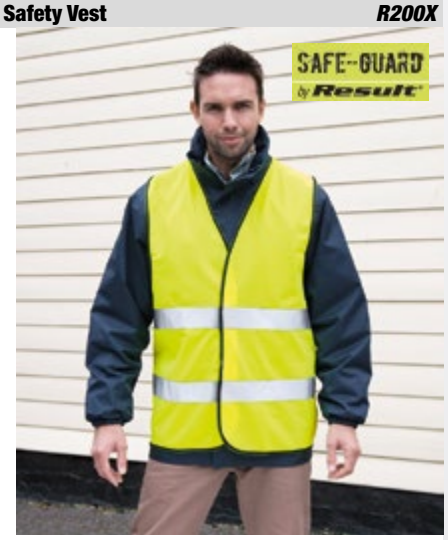

S/M-2XL: 50

S/M, L/XL, 2XL

Fluorescent Yellow

EN471

813.33 Core Motorway Vest — R201X

- 100% polyester
- Conforme - EN 471, classe 2
- bandes r- -chissantes sur les -paules et deux ventrales
- taille g-n-reuse permettant d--tre superpos- aux v-tements
- bords gris en polyester
- coutures de 50mm sur le ruban de s-curit-

S/M-2XL/3XL: 50

S/M, L/XL, 2XL/3XL

Fluorescent Orange | Fluorescent Yellow

EN471

213.00 Workwear Set In Sweatshirt — R013M20

- 300 gr/m²
- 80% coton ringspun, 20% polyester
- revêtement antitache SpotshieldTM
- empiècement dos
- épaules renforcées
- porte-stylo élastiqué sur la manche
- bord côte 1x1 avec élasthanne sur ourlet et poignets
- lavable en machine à 60°C

XS-4XL: 24

XS, S, M, L, XL, 2XL, 3XL, 4XL

Black | French Navy | Bright Royal | Classic Red | Orange | Bottle Green | Light Oxford

110.00 Workwear Crew Neck T-Shirt — R010M20

- 180 gr/m²
- 100% coton ringspun
- peigné traité anti-boulochage (Light Oxford: 93% coton, 7% viscose)
- étroit bord côte à l'encolure
- épaules et col renforcés
- surpiqûres aux manches
- lavable en machine à 60°C
- séchage en machine à tambour.

XS-4XL: 36

XS, S, M, L, XL, 2XL, 3XL, 4XL

White | Black | French Navy | Bright Royal | Classic Red | Orange | Bottle Green | Light Oxford

427.00 Workwear Gilet — R014M20

- 260 gr/m²
- ext.: 65% polyester, 35% coton canvas
- Int: 150 gr/m² rembourrage polyester
- doublure: 100% polyester
- revêtement te on antitache
- bord élastiqué aux emmanchures
- fermeture à glissière complète avec bande pare-vent
- poches avant verticales avec fermeture à glissière
- poche de poitrine droite extérieure compartimentée
- poche de poitrine droite intérieure pour doc A4
- dos légèrement plus long

XS-4XL: 12

XS, S, M, L, XL, 2XL, 3XL, 4XL

Black | Convoy Grey | French Navy | Bottle Green

590.00 Workwear Polo Shirt — R011M20

- 215 gr/m²
- 100% coton ringspun carde (Light Oxford: 93% coton, 7% polyester)
- effet de pli simple sur col et bord des manches
- empiècement dos et épaules renforcées
- poche de poitrine
- boutons métalliques plastifiés
- surpiqûres au bord des manches et à l'ourlet inférieur
- lavable en machine à 60°C et séchage en machine à tambour

XS-4XL: 36

XS, S, M, L, XL, 2XL, 3XL, 4XL

White | Black | French Navy | Bright Royal | Classic Red | Orange | Bottle Green | Light Oxford

212.00 Workwear Sweatshirt with Collar — R012M20

- 300 g/m²
- 80% coton peigné ringspun, 20% polyester
- revêtement antitache SpotShieldTM
- épaules renforcées
- porte-stylo élastiqué sur la manche
- bord côte 1 x 1 avec élasthanne sur l'ourlet et les poignets
- empiècement renforcé pour identification interne
- boutons métalliques plastifiés
- lavable en machine à 60°C et séchage en machine à tambour

XS-4XL: 24

XS, S, M, L, XL, 2XL, 3XL, 4XL

Black | French Navy | Bright Royal | Classic Red | Orange | Bottle Green | Light Oxford

447.00 Workwear Soft Shell Jacket — R018M20

- 400 g/m²
- Ext: 96% polyester, 4% élasthanne, matériau water resistant Du PontTM Te on
- Milieu: membrane respirante et waterproof
- doublure: 100% polyester (micro eece)
- coupe-vent (5.000 g/m²) et imperméable (5.000 mm)
- fermeture à glissière complète YKK avec protège-menton
- panneau dos entier sans couture à l'épaule
- forme ergonomique avec coude articulé
- poches à l'avant profondes, une poche compartimentée
- manches avec insertion stretch à l'intérieur

XS-4XL: 12

XS, S, M, L, XL, 2XL, 3XL, 4XL

Black | Convoy Grey | French Navy | Bottle Green

932.00 Twill Workwear Trousers length 32? R?001M?0

- ? 245 g/m²
- ? 65% polyester, 35% coton twill
- ? taille ?lastiqu?e pour plus de confort
- ? 2 poches arri?re avec rabat
- ? poche cargo lat?rale sur la jambe droite
- ? poche t??phone.

28?, 30?, 32?, 34?, 36?, 38?, 40?, 42?, 44?, 46?

Black | Convoy Grey | French Navy | Bottle Green

28??46? 12

934.00 Twill Workwear Trousers length 34? R?001M?0

- ? 245 g/m²
- ? 65% polyester, 35% coton twill
- ? taille ?lastique pour plus de confort
- ? 2 poches arri?re avec rabat
- ? poche cargo lat?rale sur la jambe droite
- ? poche t??phone.

28?(71cm), 30?(76cm), 32?(81cm), 34?(86cm), 36?(91cm), 38?(96cm), 40?(101cm), 42?(106cm), 44?(111cm), 46?(117cm)

Black | Convoy Grey | French Navy | Bottle Green

28??46? 12

991.00 Twill Workwear Shorts R?002M?0

- ? 245 g/m²
- ? 65% polyester, 35% coton twill
- ? taille ?lastiqu?e pour plus de confort
- ? coupe moderne
- ? 2 poches arri?re avec rabat
- ? poche cargo lat?rale sur la jambe droite
- ? poche t??phone.

28?(71cm), 30?(76cm), 32?(81cm), 34?(86cm), 36?(91cm), 38?(96cm), 40?(101cm), 42?(106cm), 44?(111cm), 46?(117cm)

Black | Convoy Grey | French Navy | Bottle Green

28??46? 12

976.00 Hard Wearing Work Trouser Length 30? R?015M?0

- ? 260 g/m²
- ? 65% polyester/35% coton canvas
- ? rev?tement DuPontTM Te on?
- ? passants ? la ceinture, fermeture ? glissi?re YKK
- ? triple surpiq?re sur les poches et les coutures int?rieures
- ? arri?re du pantalon renforc?
- ? poches arri?re dont une avec rabat
- ? poches cargo sur les jambes, poche compartimenti?e sur la jambe droite
- ? poche pour t??phone portable sous la ceinture
- ? poches internes pour genouill?res (max. 21 x 15 cm)

28?(71cm), 30?(76cm), 32?(81cm), 34?(86cm), 36?(91cm), 38?(96cm), 40?(101cm), 42?(106cm), 44?(111cm), 46?(117cm)

Black | Convoy Grey | French Navy | Bottle Green

28??46? 12

978.00 Hard Wearing Work Trouser Length 32? R?015M?0

- ? 260 g/m²
- ? 65% polyester/35% coton canvas
- ? rev?tement DuPontTM Te on?
- ? passants ? la ceinture, fermeture ? glissi?re YKK
- ? triple surpiq?re sur les poches et les coutures int?rieures
- ? arri?re du pantalon renforc?
- ? poches arri?re dont une avec rabat
- ? poches cargo sur les jambes, poche compartimenti?e sur la jambe droite
- ? poche pour t??phone portable sous la ceinture
- ? poches internes pour genouill?res (max. 21 x 15 cm)

28?(71cm), 30?(76cm), 32?(81cm), 34?(86cm), 36?(91cm), 38?(96cm), 40?(101cm), 42?(106cm), 44?(111cm), 46?(117cm)

Black | Convoy Grey | French Navy | Bottle Green

28??46? 12

980.00 Hard Wearing Work Trouser Length 34? R?015M?0

- ? 260 g/m²
- ? 65% polyester/35% coton canvas
- ? rev?tement DuPontTM Te on?
- ? passants ? la ceinture, fermeture ? glissi?re YKK
- ? triple surpiq?re sur les poches et les coutures int?rieures
- ? arri?re du pantalon renforc?
- ? poches arri?re dont une avec rabat
- ? poches cargo sur les jambes, poche compartimenti?e sur la jambe droite
- ? poche pour t??phone portable sous la ceinture
- ? poches internes pour genouill?res (max. 21 x 15 cm)

28?(71cm), 30?(76cm), 32?(81cm), 34?(86cm), 36?(91cm), 38?(96cm), 40?(101cm), 42?(106cm), 44?(111cm), 46?(117cm)

Black | Convoy Grey | French Navy | Bottle Green

28??46? 12

970.82 Industry260 Trousers Short — IN1001S

- 260 g/m²
- 65% polyester, 35% coton
- taille ajustable
- 2 poches sur le c?t?
- 2 poches ? l'arri?re
- poche cargo et poche pour le t?l?phone portable
- poches externes pour genouill?res
- bandes r? ?chissantes

24?29: 20

24, 25, 26, 27, 28, 29

White/Grey | Grey/Black | Red/Black

960.82 Industry260 Bib&Brace Short — IN4001S

- 260 g/m²
- 65% polyester, 35% coton
- bretelles confortables ?lastiqu?es et ajustables
- taille et dos ?lastiqu?s, taille ajustable avec des boutons
- biais r? ?chissants sur le devant
- 2 poches de c?t?, 2 poches arri?re avec rabat, 1 poche cargo sur la droite avec emplacement t?l?phone
- poche pour protection des genoux ? l'ext?rieur
- facile ? broder: poche poitrine tr?s large

24?29: 20

24, 25, 26, 27, 28, 29

White/Grey | Grey/Black

971.82 Industry260 Trousers Regular — IN1001R

- 260 g/m²
- 65% polyester, 35% coton
- taille ajustable
- 2 poches sur le c?t?
- 2 poches ? l'arri?re
- poche cargo et poche pour le t?l?phone portable
- poches externes pour genouill?res
- bandes r? ?chissantes

44?62: 20

44, 46, 48, 50, 52, 54, 56, 58, 60, 62

White/Grey | Grey/Black | Red/Black

961.82 Industry260 Bib&Brace Regular — IN4001R

- 260 g/m²
- 65% polyester, 35% coton
- bretelles confortables ?lastiqu?es et ajustables
- taille et dos ?lastiqu?s, taille ajustable avec des boutons
- biais r? ?chissants sur le devant
- 2 poches de c?t?, 2 poches arri?re avec rabat, 1 poche cargo sur la droite avec emplacement t?l?phone
- poche pour protection des genoux ? l'ext?rieur
- facile ? broder: poche poitrine tr?s large

44?62: 20

44, 46, 48, 50, 52, 54, 56, 58, 60, 62

White/Grey | Grey/Black

972.82 Industry260 Trousers Tall — IN1001T

- 260 g/m²
- 65% polyester, 35% coton
- taille ajustable
- 2 poches sur le c?t?
- 2 poches ? l'arri?re
- poche cargo et poche pour le t?l?phone portable
- poches externes pour genouill?res
- bandes r? ?chissantes

90?110: 20

90, 94, 98, 102, 106, 110

White/Grey | Grey/Black | Red/Black

962.82 Industry260 Bib&Brace Tall — IN4001T

- 260 g/m²
- 65% polyester, 35% coton
- bretelles confortables ?lastiqu?es et ajustables
- taille et dos ?lastiqu?s, taille ajustable avec des boutons
- biais r? ?chissants sur le devant
- 2 poches de c?t?, 2 poches arri?re avec rabat, 1 poche cargo sur la droite avec emplacement t?l?phone
- poche pour protection des genoux ? l'ext?rieur
- facile ? broder: poche poitrine tr?s large

90?110: 20

90, 94, 98, 102, 106, 110

White/Grey | Grey/Black

973.82 Industry300 Trousers Short *IN30030S*

- 300 g/m²
- 65% polyester, 35% coton
- taille élastiquée
- attache marteau
- poches externes pour genouillères
- 2 poches de côté
- 2 poches arrière avec rabat
- 2 poches cargo avec emplacement pour téléphone portable sur la droite
- passants de ceinture
- poche pour mètre pliant
- fermeture YKK
- 70 bartacks

24–29: 20

24, 25, 26, 27, 28, 29

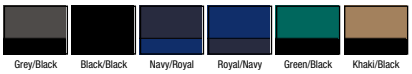

976.82 Industry300 Bib&Brace Short *IN30040S*

- 300 g/m²
- 65% polyester, 35% coton
- taille élastiquée
- attache marteau
- poches externes pour genouillères
- 2 poches de côté
- 2 poches arrière avec rabat
- 2 poches cargo avec emplacement pour téléphone portable sur la droite
- taille ajustable (boutons)
- poche pour mètre pliant
- fermeture YKK
- 70 bartacks

24–29: 15

24, 25, 26, 27, 28, 29

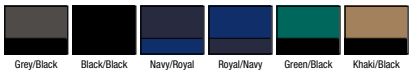

974.82 Industry300 Trousers Regular *IN30030R*

- 300 g/m²
- 65% polyester, 35% coton
- taille élastiquée
- attache marteau
- Poches externes pour genouillères
- 2 poches de côté
- 2 poches arrière avec rabat
- 2 poches cargo avec emplacement pour téléphone portable sur la droite
- passants de ceinture
- poche pour mètre pliant
- fermeture YKK

44–62: 20

44, 46, 48, 50, 52, 54, 56, 58, 60, 62

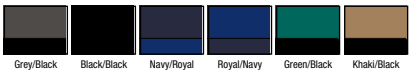

977.82 Industry300 Bib&Brace Regular *IN30040R*

- 300 g/m²
- 65% polyester, 35% coton
- taille élastiquée
- attache marteau
- Poches externes pour genouillères
- 2 poches de côté
- 2 poches arrière avec rabat
- 2 poches cargo avec emplacement pour téléphone portable sur la droite
- taille ajustable (boutons)
- poche pour mètre pliant
- fermeture YKK

44–62: 15

44, 46, 48, 50, 52, 54, 56, 58, 60, 62

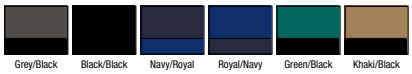

975.82 Industry300 Trousers Tall *IN30030T*

- 300 g/m²
- 65% polyester, 35% coton
- taille élastiquée
- attache marteau
- Poches externes pour genouillères
- 2 poches de côté
- 2 poches arrière avec rabat
- 2 poches cargo avec emplacement pour téléphone portable sur la droite
- passants de ceinture
- poche pour mètre pliant
- fermeture YKK

90–110: 20

90, 94, 98, 102, 106, 110

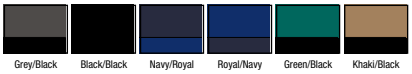

978.82 Industry300 Bib&Brace Tall *IN30040T*

- 300 g/m²
- 65% polyester, 35% coton
- taille et dos élastiqués
- attache marteau
- Poches externes pour genouillères
- 2 poches de côté
- 2 poches arrière avec rabat
- 2 poches cargo avec emplacement pour téléphone portable sur la droite
- taille ajustable (boutons)
- poche pour mètre pliant
- fermeture YKK

90–110: 15

90, 94, 98, 102, 106, 110

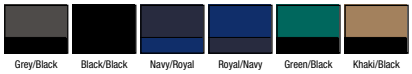

456.82 Industry300 Jacket — IN30010

- 300 g/m²
- 65% polyester, 35% coton
- rabat tempête avec boutons dissimulés
- 2 poches poitrine
- 2 poches de côté
- porte-clés dans la poche gauche
- poche pour téléphone portable
- fermeture éclair YKK

S-3XL: 20

S, M, L, XL, 2XL, 3XL

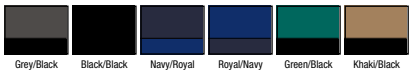

Grey/Black | Black/Black | Navy/Royal | Royal/Navy | Green/Black | Khaki/Black

916.82 Industry300 Shorts — IN30050

- 300 g/m²
- 65% polyester, 35% coton
- taille élastiquée
- 2 poches de côté
- 2 poches arrière à rabat
- 2 poches cargo avec poche téléphone portable sur la droite
- fermeture éclair YKK

44-62: 25

44, 46, 48, 50, 52, 54, 56, 58, 60, 62

Grey/Black | Black/Black | Green/Black

990.82 Grafter Knee Pads — SA66

- 100% Acétate vinylique copolymère
- genouillères flexibles rembourrées pour les enfiler facilement dans les poches de genoux des pantalons Dickies
- format: 13,5 cm x 23,5 cm
- EN14404.

One Size: 50

One Size

Black

430.82 Industry Winterjacket — IN30060

- 100% polyester (oxford 600D)
- doublure chaude sur le corps et manches
- waterproof (3.000mm)
- coutures soudées
- capuche pliable dans un col rembourré en polar
- fermeture éclair à l'avant avec rabat tempête
- biais réfléchissants devant et derrière
- poche poitrine sectionnée en 3 et poche à l'intérieur
- 2 poches de côté avec doublure robuste et fermeture éclair
- poignets avec fermeture autoagrippante
- taille élastiquée
- facile à broder: pas de poche côté coeur, large dos
- lavable en machine à 40°

S-3XL: 10

S, M, L, XL, 2XL, 3XL

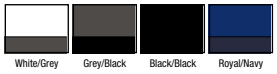

White/Grey | Grey/Black | Black/Black | Royal/Navy

460.82 Industry260 Jacket — IN7001

NEW COLOUR

- 260 g/m²
- 65% polyester, 35% coton
- fermeture éclair en nylon et rabat tempête avec fermeture autoagrippante
- poche côté coeur avec rabat et fermeture éclair sur le côté
- 2 poches de côté
- poignets ajustables
- base réglable
- bandes réfléchissantes

S-3XL: 20

S, M, L, XL, 2XL, 3XL

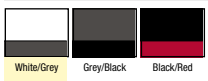

White/Grey | Grey/Black | Black/Red

908.83 D□Mach Bib & Brace — DMSAL

- □ 245 g/m²
- □ 65% polyester, 35% coton (twill)
- □ bas de pantalon renforc□: 205 g/m², 100% polyester (oxford)
- □ bretelles □lastiqu□es ajustables
- □ 8 poches dont une pour un m□tre
- □ taille ferm□e par boutons
- □ emplacement genouill□re
- □ bas de pantalon anti□ salissures
- □ lavable jusqu □ 60□C

S□BXL: 10

S, M, L, XL, 2XL, 3XL

Grey/Yellow

907.83 D□Mach Trousers — DMPAN

- □ 245 g/m²
- □ 65% polyester, 35% coton
- □ taille □lastiqu□e sur les c□□s
- □ fermeture □ glissi□re non apparente
- □ 6 poches dont une pour un m□tre
- □ emplacement pour genouill□res

S□BXL: 10

S, M, L, XL, 2XL, 3XL

Grey/Yellow

445.83 D□Mach Gilet — MDGIL

- □ 245 g/m²
- □ 65% polyester, 35% coton (twill)
- □ fermeture □ glissi□re sous biais
- □ 5 poches
- □ poche passe□mains

S□BXL: 10

S, M, L, XL, 2XL, 3XL

Grey/Yellow

456.83 D□Mach Jacket — DMVES

- □ 245 g/m²
- □ 65% polyester, 35% coton
- □ base manches: 205 g/m², 100% polyester (oxford)
- □ manches set in
- □ fermeture □ glissi□re pleine longueur avec rabat temp□te
- □ 4 poches et emplacement porte□badge
- □ poignets ferm□s par pressions
- □ poignets renforc□s antisalissure
- □ lavable jusqu□□ 60□C

S□BXL: 10

S, M, L, XL, 2XL, 3XL

Grey/Yellow

916.83 D□Mach Bermuda — DMBER

- □ 245 g/m²
- □ 65% polyester, 35% coton
- □ taille □lastiqu□e sur les c□□s
- □ fermeture □ glissi□re non apparente
- □ 6 poches dont une pour un m□tre
- □ jambes renforc□es
- □ lavable jusqu□□ 60□C

S□BXL: 10

S, M, L, XL, 2XL, 3XL

Grey/Yellow

457.65 Workwear Long Jacket — KTH 709 JM

- 285 g/m²
- 100% coton pr?tr?ci
- Veste longue avec patte de boutonnage non?apparente
- sans couture m?diane au dos
- 3 poches.

44?62: 18

44, 46, 48, 50, 52, 54, 56, 58, 60, 62

White Navy Royal Orange

941.65 Workwear Gown — KTH 741

- 285 g/m²
- 100% coton pr?tr?ci
- qualit? drill (coutil). Boutonnage sous patte
- 5 poches dont une poche pour t??phone portable avec fermeture auto?agrippante
- ceinture martingale cousue au dos.

44?62: 18

44, 46, 48, 50, 52, 54, 56, 58, 60, 62

White Grey Navy Royal

977.65 Workwear Bib Trousers — KTH 726

- 285 g/m²
- 100% coton
- qualit? coutil
- pr?tr?ci
- salopette ajustable pour faciliter les mouvements
- double poche bavette avec fermeture ?glissi?re
- poches de c?t?

44?62: 18

44, 46, 48, 50, 52, 54, 56, 58, 60, 62

White Navy Royal Orange

445.65 Working vest Contrast — CC 700

- 65% coton peign?, 35% polyester
- patte de boutonnage robuste et invisible avec boutons? pression
- biais r? ?chissant sur la poitrine et au dos
- pli contrast? couleur golf pour plus d?aisance dans les mouvements (large espace pour la d?coration)
- poches poitrine avec auto? agrippant
- poches de c?t? invisibles
- poche int?rieure avec auto? agrippant
- lavable jusqu?? 60?C.

S?2XL: 18

S, M, L, XL, 2XL

White/Grey Grey/Black Black/Grey Deep Navy/Grey Blue/Grey Red/Grey

456.65 Working Jacket Contrast — CC 710

- 300 g/m²
- 65% coton peign?, 35% polyester
- robuste bande de boutonnage invisible avec boutons? pression
- biais r? ?chissant sur la poitrine et au dos
- pli contrast? couleur golf pour plus d?aisance dans les mouvements (large espace pour la d?coration)
- diverses poches invisibles
- poches int?rieures avec auto? agrippant
- poignets ajustables avec auto?agrippant
- lavable jusqu?? 60?C.

44?62: 18

44, 46, 48, 50, 52, 54, 56, 58, 60, 62

White/Grey Grey/Black Black/Grey Deep Navy/Grey Blue/Grey Red/Grey

978.65 Bib Trousers Contrast ?Short — CC 726

- ? 300 g/m²
- ? 65% coton peign?, 35% polyester
- ? poche bavette doubl?e
- ? taille ajustable avec boutons? pression et passants
- ? poches de c?t?
- ? poche hanche int?rieure
- ? poches cargo multifonctionnelles (dont une pour le m?tre pliant)
- ? poches genouill?res ajustables (e.a. pour genouill?res 990.65)
- ? biais r? ?chissants sur les 2 c?t?s.

25?29: 18

25, 26, 27, 28, 29

White/Grey | Grey/Black | Black/Grey | Deep Navy/Grey | Blue/Grey | Red/Grey

975.65 Bib Trousers Contrast — CC 726

- ? 300 g/m²
- ? 65% coton peign?, 35% polyester
- ? poche bavette doubl?e
- ? taille ajustable avec boutons? pression et passants
- ? poches de c?t?
- ? poche hanche int?rieure
- ? poches cargo multifonctionnelles (dont une pour le m?tre pliant)
- ? poches genouill?res ajustables (e.a. pour genouill?res 990.65)
- ? biais r? ?chissants sur les 2 c?t?s.

44?62: 18

44, 46, 48, 50, 52, 54, 56, 58, 60, 62

White/Grey | Grey/Black | Black/Grey | Deep Navy/Grey | Blue/Grey | Red/Grey

979.65 Bib Trousers Contrast ?Tall — CC 726

- ? 300 g/m²
- ? 65% coton peign?, 35% polyester
- ? poche bavette doubl?e
- ? taille ajustable avec boutons? pression et passants
- ? poches de c?t?
- ? poche hanche int?rieure
- ? poches cargo multifonctionnelles (dont une pour le m?tre pliant)
- ? poches genouill?res ajustables (e.a. pour genouill?res 990.65)
- ? biais r? ?chissants sur les 2 c?t?s.

90?110: 18

90, 94, 98, 102, 106, 110

White/Grey | Grey/Black | Black/Grey | Deep Navy/Grey | Blue/Grey | Red/Grey

976.65 Workwear Trousers — KTH 709 H

FRO

- ? 285 g/m²
- ? 100% coton pr?tr?ci
- ? qualit? drill (coutil). Pantalon ?lastiqu? en haut et avec passants de ceinture
- ? 4 poches (poche pour m?tre? pliant comprise)
- ? genoux renforc?s. (Ceinture non comprise.)

44?62: 18

44, 46, 48, 50, 52, 54, 56, 58, 60, 62

White | Navy | Royal | Orange

987.65 Workwear Overall — KTH 735

- ? 285 g/m²
- ? 100% coton
- ? qualit? drill (coutil)
- ? pr?tr?ci
- ? combinaison avec fermeture ?glissi?re double sens non apparente
- ? taille ?lastiqu?e
- ? 4 poches ? l?avant
- ? une poche ? la hanche
- ? 2 poches pour m?tre pliant

44?62: 18

44, 46, 48, 50, 52, 54, 56, 58, 60, 62

White | Navy | Orange

301.65 Contrast Sandwich Cap — CCC

- 65% coton peign, 35% polyester
- casquette 6 panneaux
- quintuple surpiqre sur la visire prforme
- oeillets surpiqus
- fermeture autoagrippante
- matriau et couleur assortis la collection Workwear Carson Contrast .

One Size

White/Grey | Grey/Black | Black/Grey | Deep Navy/Grey | Blue/Grey | Red/Grey

One Size: 120

916.65 Working Shorts Contrast — CC709S

- 65% coton peign
- 35% polyester
- systme de fermeture rapide Klettomatic (boutons pression scuriss avec fermeture autoagrippante) souf ets contrasts
- biais r chissant sur les coutures latrales
- poches (dont certaines avec fermeture glissire)
- lavable jusqu 60C.

44, 46, 48, 50, 52, 54, 56, 58, 60, 62

White/Grey | Grey/Black | Black/Grey | Deep Navy/Grey | Blue/Grey | Red/Grey

44 62: 18

990.65 Knee cushion — KSAB

- environ 60 g/m² la paire
- 100% mousse PU
- sins re dans les poches des genouillres des pantalons et salopettes de travail.

One Size

Black

One Size: 75

972.65 Working Trousers Contrast Short Sizes — CC 709 H

- 300 g/m²
- 65% coton peign, 35% polyester
- taille ajustable avec boutons pression et fermeture auto agrippante
- fermeture glissire YKK mtallique
- poches de ct
- poche hanche interne
- poches cargo multifonctionnelle (dont une pour le mtre pliant)
- poches pour genouillres ajustables (e.a.pour la genoullire 990.65)
- biais r chissant sur les 2 cts.

25, 26, 27, 28, 29

White/Grey | Grey/Black | Black/Grey | Deep Navy/Grey | Blue/Grey | Red/Grey

25 29: 18

974.65 Working trousers Contrast — CC 709 H

- 300 g/m²
- 65% coton peign, 35% polyester
- taille ajustable avec boutons pression et fermeture auto agrippante
- fermeture glissire YKK mtallique
- poches de ct
- poche hanche interne
- poches cargo multifonctionnelle (dont une pour le mtre pliant)
- poches pour genouillres ajustables (e.a.pour la genoullire 990.65)
- biais r chissant sur les 2 cts.

44, 46, 48, 50, 52, 54, 56, 58, 60, 62

White/Grey | Grey/Black | Black/Grey | Deep Navy/Grey | Blue/Grey | Red/Grey

44 62: 18

973.65 Working Trousers Contrast Tall Sizes — CC 709 H

- 300 g/m²
- 65% coton peign, 35% polyester
- taille ajustable avec boutons pression et fermeture auto agrippante
- fermeture glissire YKK mtallique
- poches de ct
- poche hanche interne
- poches cargo multifonctionnelle (dont une pour le mtre pliant)
- poches pour genouillres ajustables (e.a.pour la genoullire 990.65)
- biais r chissant sur les 2 cts.

90, 94, 98, 102, 106, 110

White/Grey | Grey/Black | Black/Grey | Deep Navy/Grey | Blue/Grey | Red/Grey

90 110: 18

976.42 Advanced Workwear Trousers — *Performance Pro*

- 245 g/m²
- 65% polyester
- 35% coton serg avec renforts en Cordura
- taille lastiqu e avec passants de ceinture
- poches arri re (avec fermeture auto agrippante et rabat droite)
- larges poches accessibles et larges poches cousues uniquement la taille
- anneau en D
- poches cargo avec diverses poches utiles
- poches externes pour les genouill res (non incluses).

28, 30, 32, 34, 36, 38, 40, 42, 44, 46

Black | Steel Grey | Steel Grey/ Black | Navy

28 46 10

990.42 Knee Pads — *Kneepads Pro*

- 100% EVA (thyl ne vinyle ac tate)
- inc rer dans les poches grenouill res de tous les pantalons B&C Pro.

One Size

Black

One Size: 24

126.42 Workwear T Shirt — *Perfect Pro*

- 185 g/m²
- 100% coton simple jersey
- bord c te au col
- bande de propret
- demi lune
- empi cement et bride encolure en demi lune
- coutures atlock
- construction tubulaire
- lavable jusqu 60 C.

S, M, L, XL, 2XL, 3XL, 4XL

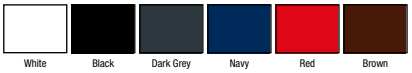

White | Black | Dark Grey | Navy | Red | Brown

S 4XL: 50

035.42 Cool Dry T Shirt — *Coolpower Pro Tee*

- 160 g/m²
- 100% polyester
- t shirt fonctionnel cool dry
- empi cement demi lune et bride encolure
- manches raglan
- parties lat rales renforc es par des coutures d coratives.

S, M, L, XL, 2XL, 3XL

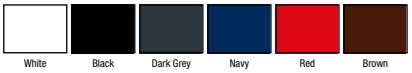

White | Black | Dark Grey | Navy | Red | Brown

S 3XL: 30

932.42 Basic Workwear Trousers — *Universal Pro*

- 245 g/m²
- 65% polyester, 35% coton serg avec renforts en Cordura
- poches int rieures pour les genouill res (non incluses)
- poches cargo sur la jambe avec poches pour utilit s diverses.

28, 30, 32, 34, 36, 38, 40, 42, 44, 46

Black | Steel Grey | Navy

28 46 10

592.42 Coolpower Pocket Polo — *Coolpower Pro Polo*

- 200 g/m²
- 100% polyester
- polo cool dry
- patte de boutonnage 3 boutons ton sur ton
- poche poitrine plaquée
- parties latérales renforcées
- point atlock.

S, M, L, XL, 2XL, 3XL

White | Black | Dark Grey | Navy | Red | Brown

S-3XL: 30

543.42 Workwear Blended Pocket Polo — *Energy Pro*

- 200 g/m²
- 65% polyester, 35% coton peigné ringspun
- bord côte au col et au bord des manches
- bande de propreté
- empiècement en demi-lune et bride d'encolure
- patte de boutonnage 3 boutons ton sur ton
- poche poitrine invisible
- lavable jusqu'à 60°C.

S, M, L, XL, 2XL, 3XL, 4XL

White | Black | Dark Grey | Navy | Red | Brown

S-4XL: 30

590.42 Workwear Pocket Polo — *Skill Pro*

- 230 g/m²
- 100% coton
- empiècement demi-lune et bride d'encolure
- patte de boutonnage 3 boutons ton sur ton
- poche poitrine invisible
- lavable jusqu'à 60°C.

S, M, L, XL, 2XL, 3XL, 4XL

White | Black | Dark Grey | Navy | Red | Brown

S-4XL: 30

428.42 Workwear Bodywarmer — *Expert Pro*

- Ext: 100% polyester ripstop
- doublure: 100% polyester
- matelassé
- col droit doublé polaire
- fermeture à glissière complète avec bord de protection intérieur
- ouverture des manches élastiquée
- diverses poches extérieures et intérieures
- dos allongé et arrondi
- accès par fermeture à glissière dans la doublure du dos pour la décoration.

S, M, L, XL, 2XL, 3XL, 4XL

Black | Dark Grey | Navy | Red | Brown

S-4XL: 10

213.42 Workwear Sweater — *Hero Pro*

- 280 g/m²
- 80% coton peigné, 20% polyester
- col côte et base avec élasthanne
- empiècement et bride encolure en demi-lune
- coudes renforcés pour une robustesse accrue
- lavable jusqu'à 60°C.

S, M, L, XL, 2XL, 3XL, 4XL

Black | Dark Grey | Navy | Red | Brown

S-4XL: 25

421.77 EXEC Band/Brace Waistcoat — HVW801

- □ 125 g/m²
- □ 100% polyester
- □ veste de s□curit□ avec bandes r□ □chissantes horizontales et verticales devant et dos
- □ poche t□l□phone avec fermeture auto□agrippante
- □ fen□tre d□identi cation □ l□avant
- □ 2 poches de c□t□ avec fermeture auto□agrippante
- □ poche pratique □ l□avant
- □ Hi□Vis Orange/Hi□Vis Yellow, Hi□Vis Yellow/Royal Blue = EN 471 classe 2

S□3XL: 100

S, M, L, XL, 2XL, 3XL

Black | Royal Blue | Red | Hi□Vis Orange | Pink | Red/Black

Hi□Vis Orange/ Navy | Hi□Vis Orange/ Hi□Vis Yellow | Red/Hi□Vis Yellow | Hi Vis Orange/ Black | Hi Vis Orange/ Grey | Paramedic Green/Hi□Vis Yellow

Hi□Vis Yellow | Hi Vis Yellow/ Black | Hi Vis Yellow/ Grey | Hi Vis Yellow/ Navy | Hi□Vis Yellow/ Royal Blue | Hi Vis Yellow/ Purple

433.77 Hi Vis 2 Band & Brace Waistcoat — HVW100

- □ 100% polyester
- □ veste de s□curit□ avec bandes r□ □chissantes verticales et horizontales devant et dos
- □ fermeture pratique □ l□avant.
- □ EN 471 classe 2 (pour Hi□Vis Yellow et Hi□Vis Orange seulement)

S□4XL: 100

S, M, L, XL, 2XL, 3XL, 4XL

Hi□Vis Orange | Hi□Vis Yellow

M, L, XL, 2XL, 3XL

White | Black | Navy | Royal Blue | Sky Blue | Sapphire

Purple | Red | Pink | Raspberry | Maroon | Lime

Paramedic Green | Hi□Vis Yellow/ Black | Hi Vis Yellow/ Navy | Hi□Vis Yellow/ Royal Blue | Hi□Vis Yellow/ Hi□Mis Orange | Hi□Vis Yellow/ Lime

Hi□Vis Yellow/ Red | Hi Vis Yellow/ Purple | Hi Vis Yellow/ Raspberry | Hi Vis Yellow/ Paramedic Green

435.77 Kids Hi Vis 2 Band & Brace Waistcoat — HVW100CH

FRO

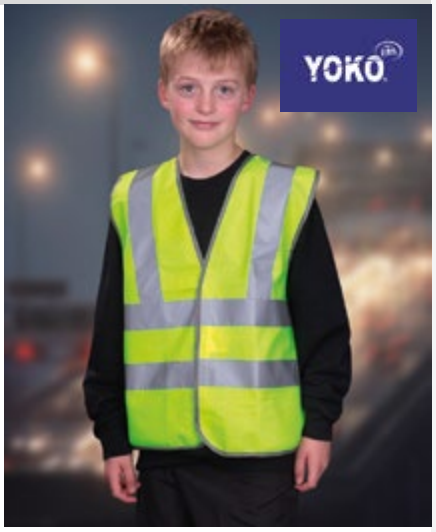

- □ 100% polyester
- □ veste de s□curit□ enfant avec bandes r□ □chissantes verticales et horizontales devant et dos
- □ fermeture pratique □ l□avant.

4□6□
10□12: 100

4□6 (S), 7□9 (M), 10□12 (L)

Hi□Vis Orange | Hi□Vis Yellow

437.77 Hi Vis Adult Tabard — HVJ269

- □ 100% mat□riau Polyester
- □ conforme aux normes EN471 Classe 2
- □ longue fermeture velcro18cm de chaque c□t□ pour ajuster la largeur de la poitrine
- □ 2 bandes r□ □chissantes de 50mm autour du corps
- □ id□al pour la d□coration devant et dos
- □ id□al pour les cyclistes, les □quipes de football, etc...

S/M□L/XL:120

S/M, L/XL

Hi□Vis Orange | Hi□Vis Yellow

431.77 Hi□Vis Open Mesh Waistcoat — HVW120

- □ 120 g/m²
- □ 100% polyester
- □ mat□riau en nid d□abeilles pour permettre l□□vacuation de la sueur
- □ fermeture par Velcro□ sur le devant
- □ bandes r□ □chissantes de 5 cm
- □ conforme □ANSI/ISEA 107□ 2004 et EN 471
- □ convient pour l□impression et le transfert

M□3XL: 100

M, L, XL, 2XL, 3XL

Hi□Vis Yellow

411.77 7?in?1 Multifunctional Jacket — HVP711

Ext veste:
? EN 471 classes 3/2
? respirant avec rev?tement PU 300 denier oxford polyester
? EN 343 classe 3/3
? coutures ?tanches
? poche externe pour le t??phone
? capuche d?tachable
? doublure amovible par une fermeture ? glissi?re
? rabat temp?te avec boutons?pression
? taille ajustable avec cordon
Int veste:
? EN 471 classes 3/2
? r?versible en veste enti?rement noir
? manches amovibles pour former un Hi?Vis bodywarmer ou un bodywarmer noir
? coutures ?tanches
? 2 poches de c??

S, M, L, XL, 2XL, 3XL

S?3XL: 10

427.77 Hi?Vis Softshell Jacket — HVK09

? couche ext: 100% polyester, couche moyenne: TPU membrane, couche int: 140D micro eece
? Hi?Vis Yellow & Hi?Vis Yellow/ Navy conformes ? EN 471 classe 3
? les 3 couches de softshell assurent une respirabilit? de 8000 mm et une perm?abilit? de 3000 mvp.
? une bande de 5 cm 3M Scotchlite r? ?chissante entoure le corps, les bras et les ?paules.
? fermeture ? glissi?re 100% waterproof et taquets sur le devant et la poche poitrine.
? 2 poches profondes chauffe? mains avec fermeture ? glissi?re
? poignets ?lastiqu?s et taille r?glable par cordon
? dos l?g?rement plus long pour le style

M, L, XL, 2XL, 3XL

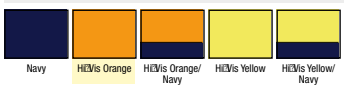

M?4XL: 15

426.77 Hi?Vis Softshell Bodywarmer — HV006

? 340 g/m²
? ext: 100% polyester
? couche interm?diaire: membrane TPU
? int: 100% polyester (140D), micro eece
? respirant (3.000 g/m² en 24h)
? waterproof (8.000 mm)
? fermeture ? glissi?re ?tanche et rabat temp?te ? l?int?rieur
? poche poitrine avec fermeture ? glissi?re ?tanche, 2 poches chauffe?mains avec fermeture ? glissi?re
? dos plus long
? bandes r? ?chissantes de 5 cm cousues
? conforme ? la classe 2 EN 471
? Hi?Vis Orange et Hi?Vis Orange/Navy conformes ? GO/RT 3279.

S, M, L, XL, 2XL, 3XL

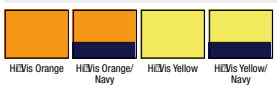

S?3XL: 20

808.77 Hi-Vis Fleece Reversible Bodywarmer *HV008F*

- 180 g/m²
- 100% polyester, réversible avec intérieur en polaire
- Conforme à EN 471 Classe 2
- fermeture à glissière
- 2 poches internes et 2 poches externes
- très léger, chaud et confortable

S, M, L, XL, 2XL, 3XL

Hi-Vis Orange | Hi-Vis Yellow

S-3XL: 20

819.77 Hi-Vis 2-Tone Fleece Jacket *HVK10B*

- 380 g/m²
- 100% polyester
- haut col confortable
- fermeture à glissière
- 2 poches
- poignets et bords élastiqués
- col et bord d'une autre couleur pour être moins salissant
- conforme à la classe 2 EN 471
- idéal pour la broderie et le transfert

S, M, L, XL, 2XL, 3XL

Hi-Vis Yellow/ Navy

S-3XL: 15

877.77 Fleece Jacket *HVK08/3M*

- 100% polyester
- veste de sécurité avec bandes réfléchissantes 3M horizontales et verticales devant et dos
- col droit
- fermeture à glissière complète
- poignets élastiqués
- poche de côté avec fermeture à glissière. EN 471 classe 3.

S, M, L, XL, 2XL, 3XL

Hi-Vis Orange | Hi-Vis Orange/ Navy | Hi-Vis Yellow | Hi-Vis Yellow/ Navy

S-3XL: 15

495.77 Hi-Vis Quilted Jacket with Zip-Off Sleeves *HV008SL*

- 100% polyester (300D Oxford)
- rembourrage: 180 g/m², 100% polyester (diamond matelassé)
- waterproof avec revêtement PU
- fermeture à glissière jusqu'au menton
- manches détachables avec fermeture à glissière
- 2 poches
- conforme à la classe 2 EN 471

S, M, L, XL, 2XL, 3XL

Hi-Vis Orange | Hi-Vis Yellow

S-3XL: 15

418.77 Motorway — HVP300

- 100% polyester
- veste de s□curit□ avec bandes horizontales et verticales r□ □chissantes devant et dos
- col avec capuche int□gr□e
- fermeture □glissi□re compl□te et rabat
- poche int□rieure et poches de c□t□. Hi□Vis Yellow = EN 471 classe 3.

S□6XL: 10

S, M, L, XL, 2XL, 3XL, 4XL, 5XL, 6XL

Hi□Vis Orange Hi□Vis Yellow

410.77 2Tone Motorway — HVP302/3M

- 100% polyester
- veste de s□curit□ avec bandes verticales et horizontales 3M devant et dos
- capuche int□gr□e dans le col
- fermeture □glissi□re et rabat
- poche int□rieure
- poches de c□t□
- Hi□Vis Yellow/Navy = EN 471 classe 3.

S□BXL: 10

S, M, L, XL, 2XL, 3XL

Hi□Vis Orange/ Navy Hi□Vis Yellow/ Navy

482.77 Hi□Vis 2□Tone Bomber Jacket — HVP218

- Ext: rev□tement PU 100% polyester
- Conforme aux normes EN 471 classe 3 & EN 343
- fermeture □glissi□re avec rabat temp□te □boutons□ pression
- 2 poches ext□rieures □rabat
- poche poitrine int□rieure
- capuche int□gr□e avec velcro et cordon
- coutures soud□es

S□BXL: 10

S, M, L, XL, 2XL, 3XL

Hi□Vis Yellow/ Navy

480.77 Bomber — HVP211

- 100% polyester
- veste de s□curit□ mod□le blouson avec bandes r□ □chissantes verticales et horizontales devant et dos
- capuche int□gr□e dans le col
- fermeture □glissi□re compl□te et rabat
- poche int□rieure
- poche t□l□phone et poches de c□t□
- bord des manches et base □lastiqu□s
- Hi□Vis Yellow = EN 471 classe 3.

S□6XL: 10

S, M, L, XL, 2XL, 3XL, 4XL, 5XL, 6XL

Hi□Vis Orange Hi□Vis Yellow

436.77 Hi□Vis Contractor Jacket — HVP305□3M

- 100% ext□rieur Polyester
- conforme aux normes EN471 Classe 3
- Velcro int□gr□ dans la capuche avec cordon de serrage
- fermeture □glissi□re YKK 2 directions
- 2 poches de c□t□ en angle avec rabat
- bandes r□ □chissantes 3M Scotchlite
- mat□riau ext□rieur polyester enduit PU avec 4oz matelassage et doublure en polycoton
- coutures enti□rement soud□es.

S□BXL: 10

S, M, L, XL, 2XL, 3XL

Hi□Vis Yellow

177.77 T-Shirt — HVJ410

- 100% polyester
- T-shirt avec bandes réfléchissantes 3M verticales et horizontales devant et dos
- bord côte à l'encolure
- bande de propreté
- bord côte au bord des manches
- surpiqûre à la base
- Hi-Vis Yellow = EN 471 classe 2.

S, M, L, XL, 2XL, 3XL

Hi-Vis Orange Hi-Vis Yellow

S-3XL: 70

577.77 Polo Class 2 — HVJ210/3M

- 100% polyester
- polo de sécurité avec bandes réfléchissantes 3M horizontales et verticales devant et dos
- bande de propreté
- patte de boutonnage 3 boutons assortis
- bord côte au col et au bord des manches, en Navy Blue, surpiqûre à la base
- Hi-Vis Yellow = EN 471 classe 2.

S, M, L, XL, 2XL, 3XL, 4XL, 5XL, 6XL

Hi-Vis Orange Hi-Vis Yellow

S-6XL: 50

434.77 2-Tone Recovery Jerkin — HVJ202

- 125 g/m²
- 100% polyester
- veste de sécurité 2 tons
- bandes réfléchissantes de 5 cm
- fermeture auto-agrippante
- poche téléphone portable sur la poitrine
- idéal pour être vu dans la circulation
- conforme à la classe 3 EN471

M, L, XL, 2XL, 3XL

Hi-Vis Orange/ Hi-Vis Yellow

M-3XL: 70

277.77 Sweatshirt — HVJ510

- 280 g/m²
- 100% polyester
- sweatshirt de sécurité avec bandes réfléchissantes verticales et horizontales devant et dos
- large bord côte au bord des manches et à la base
- coutures latérales
- EN 471 classe 3

S, M, L, XL, 2XL, 3XL

Hi-Vis Orange Hi-Vis Yellow

S-3XL: 20

968.77 Print Me Armband — HVW066

- 100% polyester
- waterproof
- ajustable par fermeture auto agrippante
- dimensions S/M: 450 x 100 mm
- dimensions L/XL: 550 x 100 mm
- Hi Vis Yellow et Hi Vis Orange conformes EN 471
- Fluorescent Green et Fluorescent Pink conformes EN 1150
- bande pour bras avec large surface de personnalisation
- id al pour la d coration

S/M, L/XL

Royal Blue | Red | Hi Vis Orange | Fluorescent Pink | Fluorescent Green | Hi Vis Yellow

S/M L/XL:1500

966.77 Arm Bands — ID03

- 100% PVC
- protection pour les bras avec ouverture pour ins rer une tiquette de nom
- taille maximum pour le nom = (6cm x 10 cm)
- coupe confortable avec cordon de serrage lastiqu assorti

One Size

Black | Navy | Red | Hi Vis Orange | Pink | Paramedic Green | Hi Vis Yellow | Silver

One Size: 600

399.77 Children s Hi Vis 3M Thinsulate Hat — CAP402CH

- 40 g/m²
- 100% acrylique (toucher doux)
- doublure 3M Thinsulate (en Beige)
- tricot doux
- Hi Vis Yellow et Hi Vis Orange aident rester visible durant l hiver
- id al pour la broderie

One Size

Black | Navy | Royal Blue | Red | Hi Vis Orange | Pink | Lime | Hi Vis Yellow

One Size: 216

261.77 Hi Vis 1/4 Zip Sweat Shirt — HVK06

- 280 g/m²
- 100% polyester
- tissu anti peluche doubl jersey
- col dans le m me mat riau
- fermeture glissi re 1/4 avec bord de m me couleur
- bord c te aux poignets et la base
- double surpiq re
- bandes r fl chissantes sur le corps et les bras
- conforme aux normes de s curit : EN ISO20471:2013 Classe 3 et le Hi Vis Orange est galement conforme au GO/RT 3279.

S, M, L, XL, 2XL, 3XL

Hi Vis Orange | Hi Vis Yellow

S 3XL: 20

255.77 Hi Vis Hoodie — HVK05

- 280 g/m²
- 100% polyester
- jersey simple anti peluche
- capuche avec cordon
- bande de propret
- larges paules
- poches kangourou
- poignets et taille en bord c te
- bandes r fl chissantes de 5 cm
- double surpiq re
- conforme la classe 3 EN 471

S, M, L, XL, 2XL, 3XL

Hi Vis Orange | Hi Vis Yellow

S 3XL: 20

960.77 Heat Apply Pocket Small *ID04*

- 100% PVC
- protge cartes solide et rsistant
- peut tre soud par une simple pression de 10 sec 130
- peut contenir des cartes jusquff 85 x 55 mm (format carte de crdit)
- lavable jusquff 60

One Size: 100

One Size

Clear

961.77 Heat Apply Pocket Medium *ID05*

- 100% PVC
- protge cartes solide et rsistant
- peut tre soud par une simple pression de 10 sec 130
- peut contenir des cartes jusquff 250 x 100 mm
- peut tre coup sur la longueur pour obtenir le format souhait
- idal pour les vestes de scurit
- lavable jusquff 60

One Size: 18

One Size

Clear

962.77 Heat Apply Pocket Large *ID06*

- 100% PVC
- protge cartes solide et rsistant
- peut tre soud par une simple pression de 10 sec 130
- peut contenir des cartes jusquff 300 x 100 mm
- peut tre coup sur la longueur pour obtenir le format souhait
- idal pour les vestes de scurit
- lavable jusquff 60

One Size: 15

One Size

Clear

310.77 Yoko Hi Vis Thinsulate Hat *CAP402*

- 40 g/m²
- 100% acrylique (toucher doux)
- doublure 3M Thinsulate (en beige)
- tricot doux
- HiVis Yellow et HiVis Orange permettent de rester visible en hiver
- se porte seul ou en dessous des casques
- idal pour la broderie

One Size: 180

One Size

Black Charcoal Grey Navy Royal Blue Red HiVis Orange Pink HiVis Yellow

944.77 Full Finger Gloves *WN784*

- 100% acrylique
- gant en tricot avec bord cte au poignet
- doublure douce
- matriau lastiqu pour un confort amlior.

One Size: 216

One Size

Black

943.77 Half Finger Gloves *WN783*

- 100% acrylique
- gant tricot style mitaine avec bord cte au poignet
- doublure douce
- matriau lastiqu pour un confort optimis.

One Size: 240

One Size

Black

CHAUSSURES

001.83 / SAULT **I** **991.67** / RCBS 4/1 Step 4 **I** **926.82** / FA23200

991.67 Rock Chef Safety Shoe — *RCBS 4/1 Step 4*

- Dessus: 100% cuir de vache
- doublure: 100% polyester
- semelle: 100% polyuréthane, antistatique
- résiste jusqu'à 200 joules
- doublure respirante
- résiste à l'huile et à l'essence, semelle protectrice
- absorbe l'énergie dans la zone du talon
- EN ISO 20345:2011, S3
- taille très grand (approx. 1 taille de +)

37–46: 10

37, 38, 39, 40, 41, 42, 43, 44, 45, 46

Black/White/ Red

992.67 Rock Chef Safety Shoe — *RCBS 1/23 Step 1*

- Dessus: bre synthétique
- doublure: 100% polyester, respirant
- semelle: 100% polyuréthane, antistatique
- bout en plastique (résiste jusqu'à 200 joules)
- antidérapant, résiste à l'huile et à l'essence
- absorbe l'énergie dans la zone du talon
- semelle protectrice non métallique
- EN ISO 20345:2007, S1 PSRC

37–46: 10

37, 38, 39, 40, 41, 42, 43, 44, 45, 46

Black/Orange

990.67 Working Shoes Kapstadt — *BS 51/3*

- Dessus: synthétique
- semelle: 100% polyuréthane, antistatique
- doublure antibactérienne
- arrière ouvert avec boucle
- semelle int en polyéthylène
- antidérapant
- résiste à l'huile et à l'essence
- absorbe l'énergie au niveau des talons
- EN ISO 20347:2007, OBAE FOSRC
- unisexe

37–46: 10

37, 38, 39, 40, 41, 42, 43, 44, 45, 46

White

993.67 ROCK CHEF Safety Shoe — *RCBS 2/1 Step 3*

- Dessus: cuir synthétique nubuck
- doublure: 100% polyester, respirant
- semelle: 100% polyuréthane, antistatique
- bout en plastique (résiste jusqu'à 200 joules)
- antidérapant, résiste à l'huile et à l'essence
- absorbe l'énergie dans la zone du talon
- EN ISO 20345:2007, S1 PSRC
- lavable jusqu'à 40

38–47: 10

38, 39, 40, 41, 42, 43, 44, 45, 46, 47

Black

001.83 Sault Safety Boot — *SAULT*

- Bottine tige: 100% cuir
- dessus: polyamide sur EVA
- doublure: 100% polyamide
- rembourrée et water resistant
- coussinet au talon
- semelle intermédiaire en acier résistante à l'huile et aux piqûres
- antiglisse
- antistatique
- bandes réfléchissantes
- conforme à EN (20) 345 (spécifications pour les chaussures à usage professionnel)
- catégorie sécurité S3 et SRC

6×13: 5

6 (39–40), 7 (41), 8 (42), 9 (43), 10 (44–45), 11 (46), 12 (47), 13 (48)

Black

004.83 Classic Industry Shoe — *JET2 S3*

- Ext: 100% cuir
- doublure: 100% maille polyamide
- Int: 100% polyamide
- semelle: 100% polyuréthane (injectée), double densité
- S3 SRC
- dessus water resistant
- bouts sécurisés (200 joules)
- renfort en acier inoxydable
- absorbe les chocs
- antistatique
- antidérapant
- résiste à l'huile et au pétrole

38–45: 10
46–47: 5

38 (5), 39 (6), 40 (6,5), 41 (7), 42 (8), 43 (9), 44 (10), 45 (10,5), 46 (11), 47 (12)

Black

005.83 Classic Industry Boot — *JUMPER2 S3*

- Ext: 100% cuir
- doublure: 100% polyamide
- Int: 100% polyamide
- semelle: 100% polyuréthane (injectée), double densité
- S3 SRC
- dessus water resistant
- bouts sécurisés (200 joules)
- renfort en acier inoxydable
- talon absorbant l'énergie
- antistatique
- antidérapant
- résiste à l'huile et au pétrole

38–45: 10
46–47: 5

38 (5), 39 (6), 40 (6,5), 41 (7), 42 (8), 43 (9), 44 (10), 45 (10,5), 46 (11), 47 (12)

Black

010.83 Composite Tech Boot — *SAGA S1P*

- Ext: 100% nubuck
- int: 100% polyester
- semelle intérieure amovible 100% polyester
- semelle intermédiaire: 100% éthylène vinyle acétate, semelle extérieure: 100% caoutchouc
- extrêmement léger
- S1P SRC
- résiste à la chaleur jusqu'à 200°C pendant 60 sec = HRO
- bouts sécurisés (200 joules)
- embout renforcé
- antistatique
- résiste à l'huile et au pétrole

39–47: 5

39 (6), 40 (6,5), 41 (7), 42 (8), 43 (9), 44 (10), 45 (10,5), 46 (11), 47 (12)

Black Beige

011.83 Waterproof Boot — *NOMAD S3*

- Ext: 100% cuir de bufle
- int: 100% polyester
- semelle intérieure: 100% polyamide
- semelle: 100% polyuréthane
- S3 CI HI WR SRC
- membrane waterproof
- semelle résistante à la chaleur
- bouts sécurisés (200 joules)
- talon absorbant l'énergie
- botte non métallique
- antistatique
- antidérapant
- résiste à l'huile et au pétrole

39–47: 5

39 (6), 40 (6,5), 41 (7), 42 (8), 43 (9), 44 (10), 45 (10,5), 46 (11), 47 (12)

Black Brown

006.83 Sportswear Shoe — *DSPIRIT S1P*

- Ext: 100 % daim (Black:cuir avec insertion let)
- Int: 100% polyester
- semelle int?rieure amovible: 100% polyester
- semelle: 100% caoutchouc
- S1P HRO SRC
- r?siste ? la chaleur jusqu?? 300?C pendant 60 sec = HRO
- bouts s?curis?s (200 joules)
- embout renforc?
- antistatique
- antid?rapant
- r?siste ? l?huile et au p?trole

38?47: 5

38 (5), 39 (6), 40 (6,5), 41 (7), 42 (8), 43 (9), 44 (10), 45 (10,5), 46 (11), 47 (12)

Black Blue Beige

007.83 Sportswear Shoe — *DSPIRIT S3*

- Ext: 100 cuir de vache
- int: 100% polyester
- semelle int?rieure amovible 100% polyester
- semelle interm?diaire: 100% polyur?thane, semelle ext?rieure: 100% caoutchouc
- S3 HRO SRC
- dessus water resistant
- r?siste ? la chaleur jusqu?? 300?C pendant 60 sec = HRO
- bouts s?curis?s (200 joules)
- embout renforc?
- talon absorbant l??nergie
- antistatique
- antid?rapant
- r?siste ? l?huile et au p?trole

38?47: 5

38 (5), 39 (6), 40 (6,5), 41 (7), 42 (8), 43 (9), 44 (10), 45 (10,5), 46 (11), 47 (12)

Black Brown

009.83 Sportswear Shoe — *DSTAR S3*

- Ext: 100% cuir de vache
- int: 100% polyester
- semelle int?rieure amovible 100% polyester
- semelle interm?diaire: 100% polyur?thane, semelle ext?rieure: 100% caoutchouc
- S3 HRO SRC
- dessus water resistant
- r?siste ? la chaleur jusqu?? 300?C pendant 60 sec = HRO
- bouts s?curis?s (200 joules)
- embout renforc?
- talon absorbant l??nergie
- antistatique
- antid?rapant
- r?siste ? l?huile et au p?trole

38?47: 5

38 (5), 39 (6), 40 (6,5), 41 (7), 42 (8), 43 (9), 44 (10), 45 (10,5), 46 (11), 47 (12)

Black

008.83 Sportswear Shoe — *DSTAR S1P*

- Ext: 100% daim
- ext: 100% polyester
- semelle int?rieure amovible 100% polyester
- semelle interm?diaire: 100% polyur?thane, semelle ext?rieure: 100% caoutchouc
- S1P HRO SRC
- r?siste ? la chaleur jusqu?? 300?C pendant 60 sec = HRO
- bouts s?curis?s (200 joules)
- embout renforc?
- antistatique
- antid?rapant
- r?siste ? l?huile et au p?trole

38?47: 5

38 (5), 39 (6), 40 (6,5), 41 (7), 42 (8), 43 (9), 44 (10), 45 (10,5), 46 (11), 47 (12)

Beige

012.83 City Leather Shoe — *SUPERVISER S3*

- Ext: 100% cuir
- int: 100% polyester
- semelle int?rieure amovible: 100% polyester
- semelle: 100% polyur?thane
- S3 SRC
- Water resistant
- bouts s?curis?s (200 joules)
- talon absorbant l??nergie (Panshock?)
- antistatique
- antid?rapant
- r?siste ? l?huile et au p?trole

39?47: 5

39, 40, 41, 42, 43, 44, 45, 46, 47

Black

003.83 Safety Trainer Composite Cap — CT300

- Ext: 100% cuir su dine et 100% polyamide
- doublure: 100% maille polyamide
- doubl e et water resistant
- bout m tallique r sistant 200 joules
- semelle r sistante au p trole et aux piq res
- antistatique
- l g re et tr s exible
- satisfait aux normes EN (20) 345 (sp ci cation pour les chaussures usage professionnel)
- cat gorie de s curit S1P et SRC

39 47: 5

39, 40, 41, 42, 43, 44, 45, 46, 47

Black

925.82 Tiber Super Safety Trainer — FC23530

- EN ISO 20345:2004/A1 2007 S3 SRA
- semelle r sistant aux standards SRA
- Wateresistant
- composition embout EN20345 (200 Joules)
- semelle non m tallique
- semelle antistatique
- absorbe les chocs
- r siste l huile

6 12: 6

6 (40), 7 (41), 8 (42), 9 (43), 10 (44), 11 (45), 11.5 (46), 12 (47)

Black Navy

928.82 Gironde Safety Trainer — FC9508

- Ext: cuir nubuck, let nylon
- bord et languette rembourr es
- bouts composite r pondant aux normes EN20345 (200 Joules)
- semelle caoutchouc
- semelle non m tallique/EVA l ger
- r siste l eau
- EN ISO 20345:2004/A1:2007 S3 SRC.

6 12: 6

6 (40), 7 (41), 8 (42), 9 (43), 10 (44), 11 (45), 11.5 (46), 12 (47)

Brown

013.83 Light Walker Shoe — VIRAGE S1P

- Ext: 100% daim, 100% polyester (let)
- int: 100 % polyester
- semelle int rieure amovible: 100% polyester
- semelle: 100% polyur thane
- S1P SRC
- bouts s curis s (200 joules)
- talon absorbant l nergie
- bottes non m talliques
- antistatique
- antid rapant
- r siste l huile et au p trole

39 46: 10
47: 5

39, 40, 41, 42, 43, 44, 45, 46, 47

Black

923.82 Storm Super Safety Hiker — FA23385A

- dessus: 100% cuir (velour) et 100% nylon, semelle: 100% polyur thane, int rieur: 100% nylon
- BS EN ISO 20345:2004/A1 2007 S1 P SRA
- bouts en acier selon normes EN345 (200 Joules)
- doublure respirante
- demi semelle pour protection du dessous du pied
- talon antistatique et absorbant les chocs
- semelle polyur thane double densit
- semelle r sistante au p trole et l huile.

6 12: 6

6 (40), 7 (41), 8 (42), 9 (43), 10 (44), 11 (45), 12 (46 47)

Grey/Black

920.82 Dickies Clifton Super Safety Shoe *FA13310*

- dessus: 100% cuir (buf e), semelle: 100% polyuréthane, intérieur: 100% nylon
- BS EN ISO 20345: 2004 S1 P
- bouts en acier selon normes EN345 (200 Joules)
- chaussure à quatre oeillets
- col rembourré
- demi-semelle en acier pour protéger sous les pieds
- antidérapante
- résistante à l'huile.

6–12: 6

6 (40), 7 (41), 8 (42), 9 (43), 10 (44), 11 (45), 12 (46–47)

Black

921.82 Dickies Redland Super Safety Chukka Boot *FA23330*

- dessus: 100% cuir (buf e), semelle: 100% polyuréthane, intérieur: 100% nylon
- BS EN ISO 20345: 2004 S1 P
- bouts en acier aux normes EN20345 (200 Joules)
- demi-semelle acier pour la protection du dessous du pied
- semelle polyuréthane double densité
- semelle résistante à l'huile
- qualité bottine en cuir
- col rembourré
- lacage aisé.

6–12: 6

6 (40), 7 (41), 8 (42), 9 (43), 10 (44), 11 (45), 12 (46–47)

Black

926.82 Cleveland Super Safety Boot *FA23200*

- Ext: 100% cuir nubuck
- intérieur Cambrelle
- doublure respirante et rembourrée 1/4 pour plus de confort
- bord et languette rembourrées
- semelle rembourrée
- bouts en acier aux normes EN20345 (200 Joules)
- semelle caoutchouc avec insertions EVA
- demi-semelle acier pour la protection du dessous du pied
- construction trépointe Goodyear
- semelle résistant jusqu'à 300°
- semelle antidérapante (standard SRA)
- semelle résistant à l'huile
- design ergonomique
- EN ISO 20345: 2004/A1 2007 SB–P HRO SRA.

6–12: 6

6 (40), 7 (41), 8 (42), 9 (43), 10 (44), 11 (45), 12 (46–47)

Honey

922.82 Antrim Super Safety Boot *FA23333*

- dessus: 100% cuir (nubuck), semelle: 100% polyuréthane, intérieur: 100% nylon
- BS EN ISO 20345: 2004 S1 P
- bouts en acier selon normes EN20345 (200 Joules)
- 7 oeillets
- languette rembourrée
- semelle double densité PU
- demi-semelle en acier pour protection du dessous du pied
- antidérapante
- résistante à l'huile
- design ergonomique

6–12: 6

6 (40), 7 (41), 8 (42), 9 (43), 10 (44), 11 (45), 12 (46–47)

Black Brown

SPIRO

SPORTS

045.33 / S256F | **067.33** / S250F

021.33 Spiro Cycling Jacket — S185X

- 100% polyester (pongee 300T) avec revêtement transparent en PU
- coupe-vent et waterrepellent (waterproof: 5.000 mm)
- respirant (2.000 g/m² en 24h) et séchage rapide
- garde la peau au sec
- fermeture éclair glissière complète avec protège-menton
- 2 poches de côté et poche à l'arrière avec fermeture éclair glissière
- poche de côté avec sangle et fermeture éclair glissière pour y ranger la veste
- poignets ajustables
- cordon de serrage
- logo réfléchissant SPIRO imprimé
- panneau dos plus long
- modèle unisexe
- convient à la broderie, l'impression et le tansfert

S, M, L, XL, 2XL

Neon Lime

S-2XL: 10

043.33 Ladies Bikewear Performance Top LS — S255F

- 170 g/m²
- 100% polyester, COOL DRY®
- Fermeture éclair glissière
- Panneaux respirants avec passepoil réfléchissant
- Coutures plates latérales
- Poche à clé dans le dos
- Dos allongé, cintré
- Matière respirante qui laisse la peau fraîche et confortable
- Extrêmement léger, windproof
- Design imprimé réfléchissant dans le centre dos
- Convient à l'impression par transfert et la broderie

Disponible aussi en tailles hommes (code 044.33, page 370)

044.33

XS (8), S (10), M (12), L (14), XL (16)

Black/White Aqua/Black Orange/Black

XS-XL: 10

053.33 Spiro Bikewear Crosslite Gilet — S259X

- 100% polyester
- coupe-vent, respirant et sèche rapidement
- léger
- col montant
- fermeture éclair glissière avec rabat tempête à l'intérieur
- haut panneau dos en filet
- sans poche
- dos plus long
- impressions réfléchissantes devant et derrière
- unisexe

XS-2XL: 20

XS, S, M, L, XL, 2XL

Neon Lime

056.33 Spiro Summer Gloves — S257X

- 40 g/m²
- dessus: 85% nylon, 15% élasthanne
- paume: 100% polyester (micro fibre)
- pouce: 100% polyester
- résiste au vent
- mitaines
- attache au milieu des doigts
- paume rembourrée et en micropolaire
- poignets ajustables
- étiquette spiro
- unisexe

S-L: 25

S, M, L

Grey/Black

058.33 Spiro Winter Gloves — S258X

- 80 g/m²
- dessus gant: 100% polyester
- paume rembourrée en polyuréthane
- chaud et confortable à porter
- résiste au vent
- coussinets en polyuréthane dans la paume pour plus de maintien
- poignets élastiqués
- étiquette spiro
- unisexe

S-L: 25

S, M, L

Black/Grey

FULL LINE LIST
SPIRO
ACTIVEWEAR
DISTRIBUTOR

SPIRO®
BIKEWEAR

COLOUR
YOUR RIDE

COOL-DRY®
MOISTURE WICKING CONTROL

ALL GARMENTS ARE SUITABLE FOR DECORATION

S188M SHORT SLEEVED BIKEWEAR TOP

S188F SHORT SLEEVED BIKEWEAR TOP

S185X

S259X

S258X

S257X

S264X

S187M&F

S255M LONG SLEEVED BIKEWEAR TOP

S255F LONG SLEEVED BIKEWEAR TOP

064.33 Bike Full Zip Top — S188M

- 170 g/m²
- 100% polyester (Interlock, I COO DRY)
- panneaux respirants
- protection UV
- mati re respirante qui laisse la peau s che et confortable
- poche pour les cl s l arri re
- biais et dessin dans le bas du dos r chissants pour augmenter la visibilit
- logo imprim SPIRO ultra r chissant sur la poche arri re
- convient au transfert et la broderie

S, M, L, XL, 2XL

S 2XL: 10

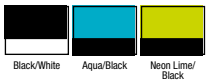

Black/White | Aqua/Black | Neon Lime/ Black

065.33 Ladies Bike Full Zip Top — S188F

- 170 g/m²
- 100% polyester (Interlock, I COO DRY)
- tr s l ger
- panneaux respirants
- protection UV
- mati re respirante qui laisse la peau s che et confortable
- fermeture glissi re pleine longueur
- poche pour les cl s l arri re
- biais et dessin dans le bas du dos r chissants pour augmenter la visibilit
- logo imprim SPIRO ultra r chissant sur la poche arri re
- convient au transfert et la broderie

XS (8), S (10), M (12), L (14), XL (16)

XS XL: 10

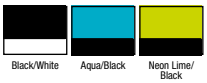

Black/White | Aqua/Black | Neon Lime/ Black

062.33 Padded Bike Shorts — S187M

- 200 g/m²
- 80% polyamide (nylon), 20% lasthanne
- tr s l ger
- mati re respirante qui laisse la peau s che et confortable
- forme anatomique, panneaux moulants
- poche cl s
- logo imprim ultra r chissant sur le bas gauche
- taille lastiqu e, grip en silicone aux jambes
- panneaux antibact riens
- convient la broderie et au transfert

S, M, L, XL, 2XL

S 2XL: 10

Black

063.33 Ladies Padded Bike Shorts — S187F

- 200 g/m²
- 80% polyamide (nylon), 20% lasthanne
- tr s l ger
- mati re respirante qui laisse la peau s che et confortable
- forme anatomique, panneaux moulants
- poche cl s
- logo imprim ultra r chissant sur le bas gauche
- taille lastiqu e, grip en silicone aux jambes
- panneaux antibact riens
- convient la broderie et au transfert

XS (8), S (10), M (12), L (14), XL (16)

XS XL: 10

Black

044.33 Bikewear Performance Top LS — S255M

- 170 g/m²
- 100% polyester, COOL DRY
- Panneaux respirants avec passepoil r chissant
- Poche cl dans le dos
- Dos allong , cintr
- Mati re respirante qui laisse la peau fra che et confortable
- Extr mement l ger, windproof
- Design imprim r chissant dans le centre dos
- Convient l impression par transfert et la broderie

Disponible aussi en tailles femmes (code 043.33, page 368)

S 2XL: 10

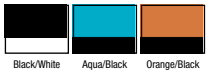

Black/White | Aqua/Black | Orange/Black

037.33 Spiro Bikewear Off Road Shorts — S264X

- tissu ext principal: 100% nylon (taslon), panneau du dessus: 220 g/m², 92% polyester, 8% lasthanne, panneau du dessous: 220 g/m², 90% polyester, 10 % lasthanne
- tissu qui s che rapidement avec 3 fentes contrast es sur l avant
- fermeture glissi re et bande qui se ferme par 2 bontons pression
- taille r glable par fermeture auto agrippante
- 2 poches avant
- int short: 200 g/m², 90% polyester, 10% lasthanne
- logo SPIRO la taille
- coussinet Cool Dry breathable avec couche en silicone

XS, S, M, L, XL, 2XL, 3XL

XS 3XL: 10

Black/Lime

031.33 Result Spiro Sport Athletic Vest — S186X

- 140g/m²
- 100% polyester (tricot gaufré, COOL DRY)
- extrêmement léger
- respirant et séchage rapide
- le système respirant COOL DRY garde la peau cool et confortable
- garde la peau confortable grâce à la ventilation des panneaux respirants
- panneaux contrastés
- logo imprimé SPIRO ultra réfléchissant

S-2XL: 20

S, M, L, XL, 2XL

Black/Red | Grey/Lime | Navy/White | Aqua/Grey | Red/White

035.33 Performance T-Shirt — S253M

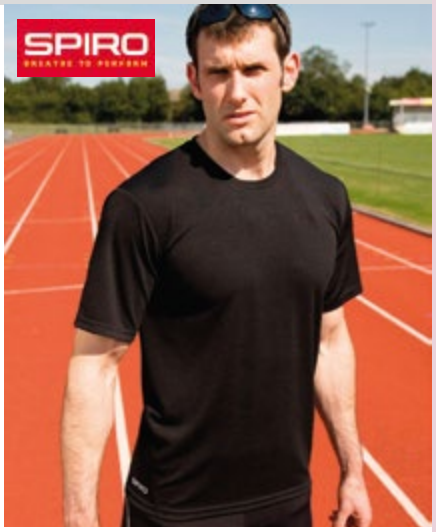

- 160 g/m² interlock
- 100% polyester
- matière respirante qui laisse la peau sèche et confortable
- base arrière arrondie
- surpiqûre
- logo imprimé ultra réfléchissant sur le bas à droite
- label imprimé à l'intérieur du cou
- convient à la broderie et au transfert

S-2XL: 25

S, M, L, XL, 2XL

White | Black | Navy | Lime Green

076.33 Ladies Performance T-Shirt — S253F

- 160 g/m²
- 100% polyester
- matière respirante qui laisse la peau sèche et confortable
- arrière arrondi
- coutures couvertes
- logo imprimé ultra réfléchissant SPIRO dans le bas à droite
- informations produit imprimées dans le cou
- convient à la broderie et au transfert

XS-2XL: 25

XS (8), S (10), M (12), L (14), XL (16)

White | Black | Navy | Lime Green

072.33 Junior Qick Dry T-Shirt — S253J

- 160 g/m²
- 100% polyester
- Coutures plates latérales
- Panneaux découpés
- Extrêmement léger, windproof, respirant
- Matière respirante qui laisse la peau fraîche et confortable
- Logo imprimé SPIRO réfléchissant
- Convient à l'impression par transfert et la broderie

S-XL: 25

S (5-6, 116), M (7-8, 128), L (9-10, 132), XL (11-12, 140)

White | Black | Navy | Lime Green

036.33 Performance T-Shirt LS — S254M

- 160 g/m²
- 100% polyester
- matière respirante qui laisse la peau sèche et confortable
- bord dans le même matériau
- base arrière arrondie
- logo imprimé ultra réfléchissant sur le bas à droite
- label réfléchissant imprimé dans le cou à l'arrière

S-2XL: 25

S, M, L, XL, 2XL

White | Black | Navy | Lime Green

079.33 Ladies Performance T-Shirt LS — S254F

- 160 g/m²
- 100% polyester
- matière respirante qui laisse la peau sèche et confortable
- bord dans le même tissu
- logo imprimé ultra réfléchissant SPIRO dans le bas à droite
- label réfléchissant imprimé dans le cou à l'arrière

XS-XL: 25

XS (8), S (10), M (12), L (14), XL (16)

White | Black | Navy | Lime Green

070.33 Compression Body t Top LS — S252X

- 200 g/m² (panneau let: 170 g/m²)
- 80% polyamide (nylon), 20% lasthanne
- sche rapidement
- tissu COOLDry
- panneaux lataux en maille pour une aration maximale
- renforts aux coudes
- coutures plates de couleurs contrastes
- logo imprim ultra r chissant SPIRO
- mode unisexe
- convient au transfert et la broderie

XS, S, M, L, XL, 2XL

XS2XL: 20

White/White | Black/Red | Grey/Mauve | Navy/White

027.33 Spiro Mens Dash Training Shirt — S182M

- 140g/m²
- 100% polyester (maille Jacquard, CoolDry)
- extrement lger
- respirant et schage rapide
- matriau cool dry Performance avec contrle de lvacuation de la transpiration
- insertion colore sur la poitrine gauche
- panneaux ajusts
- logo imprim SPIRO r chissant
- convient la broderie et au transfert

S, M, L, XL, 2XL, 3XL, 4XL

S4XL: 20

White/Red | Navy/White | Aqua/Grey

025.33 Spiro Lady Dash Training Shirt — S182F

- 140g/m²
- 100% polyester (maille Jacquard, CoolDry)
- respirant et schage rapide
- matriau cool dry Performance avec contrle de lvacuation de la transpiration
- insertion colore sur la poitrine gauche
- panneaux ajusts
- logo imprim SPIRO r chissant
- lgrement cintr
- convient la broderie et au transfert

XS, S, M, L, XL

XSXL: 20

White/Red | Navy/White | Aqua/Grey

016.33 Spiro Training Shirt — S176M

- 145 g/m²
- 100% polyester nid dabeille
- t shirt fonctionnel respirant
- bande de propret contraste
- logo Spiro sur lpaule gauche
- souf ets contrasts sur le c avec bandes r chissantes
- coutures dcoratives
- dos ventil gr, ce la doublure en maille
- surpiqre au bord des manches et la base
- coutures latrales
- Convient pour la broderie et limpression.

S, M, L, XL, 2XL

S2XL: 20

Black/Grey | Black/Red | Neon Lime/Grey

017.33 Lady Spiro Training Shirt — S176F

- 145 g/m²
- 100% polyester nid dabeille
- tshirt fonctionnel respirant
- bande de propret contraste
- logo Spiro sur lpaule gauche
- souf ets contrasts avec bandes r chissantes sur le c
- diverses coutures dcoratives
- doublure maille sur le dos pour la ventilation
- surpiqre au bord de la manche et la base
- coutures latrales
- Convient pour la broderie et limpression.

XS, S, M, L, XL

XSXL: 20

Black/Grey | Black/Red | Neon Lime/Grey

018.33 Spiro Team Spirit Polo — S177M

- 145 g/m²
- 100% polyester
- polo fonctionnel en CoolDry Mesh avec effet nid dabeille
- bande de propret
- manche raglan avec souf et contrast
- patte de boutonnage 3 boutons
- souf ets de c s respirants
- bande imprime et log Spiro sur la base droite
- dos allong
- Convient pour broderie et impression.

S, M, L, XL, 2XL, 3XL, 4XL

S4XL: 20

White/Navy | White/Red | Black/White | Black/Red | Navy/White | Royal/Navy | Red/White

019.33 Lady Spiro Team Spirit Polo — S177F

- 145 g/m²
- 100% polyester
- polo fonctionnel en Cool Dry Mesh avec effet nid d'abeille
- bande de propreté
- manches raglan avec soufflet contrasté
- patte de boutonnage 3 boutons
- soufflets latéraux respirants
- étiquette imprimée devant et logo Spiro devant à droite
- dos allongé
- surpiqûre au bord de la manche et à la base
- coutures latérales
- Convient pour broderie et impression.

XS, S, M, L, XL

XS–XL: 20

004.33 Spiro Sprint Top — S170M

- 350 g/m²
- stretch ZÉTECH
- 85% polyester, 15% spandex
- respirant
- sèche rapidement
- fermeture à glissière 1/4 contrastée
- insertions contrastées sur les manches raglan
- logo réfléchissant sur le côté gauche
- Convient pour la broderie et l'impression par transfert.

S–2XL: 10

S, M, L, XL, 2XL

005.33 Lady Spiro Sprint Top — S170F

- 350 g/m²
- stretch ZÉTECH
- 85% polyester, 15% spandex
- respirant
- sèche rapidement
- fermeture à glissière 1/4 contrastée
- insertions contrastées sur les manches raglan
- logo réfléchissant sur le côté gauche
- légèrement cintré
- Convient pour la broderie et l'impression par transfert.

XS–XL: 10

XS, S, M, L, XL

020.33 Spiro Trial Training Top — S178X

- 185 g/m²
- 100% polyester (maillage gaufré)
- t shirt fonctionnel à longues manches
- col droit
- fermeture à glissière 1/4 avec protège-menton
- soufflet et contrasté devant et dos
- motif à l'avant bras
- surpiqûre au bord de la manche et à la base
- coutures latérales
- Convient pour la broderie et l'impression

XS–3XL: 10

XS, S, M, L, XL, 2XL, 3XL

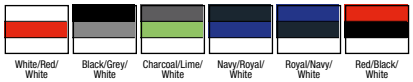

022.33 Spiro Ladies Air ow Gilet — S262F

- Ext: 100% polyester
- int: 310 g/m², 100% polyester (polaire)
- panneau dos en let: 92% polyester, 8% lasthanne
- résiste au vent et sèche rapidement
- emmanchures arrondies
- panneau dos respirant en let
- bord élastiqué avec attache en caoutchouc
- détails réfléchissants à l'arrière
- dos plus long
- coupe cintrée

XS–XL: 10

XS (8), S (10), M (12), L (14), XL (16)

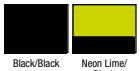

023.33 Spiro Air ow Gilet — S262M

- Ext: 100% polyester
- int: 310 g/m², 100% polyester (polaire)
- panneau dos en let: 92% polyester, 8% lasthanne
- résiste au vent et sèche rapidement
- emmanchures arrondies
- panneau dos respirant en let
- bord élastiqué avec attache en caoutchouc
- détails réfléchissants à l'arrière
- dos plus long

S–3XL: 10

S, M, L, XL, 2XL, 3XL

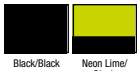

008.33 Spiro Race System — S172M

- 240 g/m²
- ext: 100% polyester (HydraDri)
- couche interm?diaire: respirant (5.000 g/m² en 24h), coupe?vent et waterproof (5.000 mm) membrane TPU
- doublure: 100% polyester (tricot)
- ?paules contrast?es: 145 g/m², 100% polyester
- ?ger et s?che rapidement
- manches et arri?re du col amovibles
- 2 poches ? let sur le c?t? et 1 ? l'arri?re
- poignets et emmanchures ?lastiqu?s
- biais r? ?chissants aux bras et sur le dos
- bande agrippante ? l'int?rieur
- convient ?la broderie et au transfert

S?2XL: 10

S, M, L, XL, 2XL

Black

009.33 Lady Spiro Race System — S172F

- 240 g/m²
- ext: 100% polyester (HydraDri)
- couche interm?diaire: respirant (5.000 g/m² en 24h), coupe?vent et waterproof (5.000 mm) membrane TPU
- doublure: 100% polyester (tricot)
- ?paules contrast?es: 145 g/m², 100% polyester
- ?ger et s?che rapidement
- manches et arri?re du col amovibles
- 2 poches ? let sur le c?t? et 1 ? l'arri?re
- biais r? ?chissants aux bras et sur le dos
- coupe cintr?e
- convient ?la broderie et au transfert

S?XL: 10

S, M, L, XL

Black

010.33 Spiro Airstream Jacket — S173M

- Ext.: 100% nylon (HydraDri, taslon)
- doublure: maille 100% polyester
- panneaux r? ?chissants et anti UV
- coupe?vent et waterproof (5.000 mm)
- respirant (5.000 g/m² en 24h) et s?chage rapide
- coutures soud?es
- capuche ajustable et amovible
- fermeture ?glissi?re compl?te ?tanche
- 2 poches lat?rales en let, 1 poche poitrine ?tanche, 1 poche ? l'arri?re avec fermeture ?glissi?re
- fentes lat?rales avec fermeture ?glissi?re
- convient ?la broderie

S?3XL: 10

S, M, L, XL, 2XL, 3XL

Grey

011.33 Lady Spiro Airstream Jacket — S173F

- Ext.: 100% nylon (HydraDri, taslon)
- doublure: maille 100% polyester
- panneaux r? ?chissants et anti UV
- coupe?vent et waterproof (5.000 mm)
- respirant (5.000 g/m² en 24h) et s?chage rapide
- coutures soud?es
- capuche ajustable et amovible
- fermeture ?glissi?re compl?te ?tanche
- 2 poches lat?rales en let, 1 poche poitrine ?tanche, 1 poche ? l'arri?re avec fermeture ?glissi?re
- fentes lat?rales avec fermeture ?glissi?re
- mod?le cintr?
- convient ?la broderie

XS?XL: 10

XS, S, M, L, XL

Grey

014.33 Spiro Team Soft Shell Jacket — S175M

- 240 g/m²
- Ext: 100% polyester (pongee, 300T)
- couche interm?diaire: respirant (2.000 g/m² en 24h), coupe?vent et waterproof (5.000 mm), membrane TPU
- doublure: 190 g/m², 100% polyester (simple jersey)
- logo imprim? Spiro r? ?chissant et bande r? ?chissante sur le devant
- diverses poches, oeillet pour c, bles
- acc?s d?coration c?t? coeur
- convient au transfert et ?la broderie

S?2XL: 10

S, M, L, XL, 2XL

Black/Grey Black/Red Neon Lime/Grey

015.33 Lady Spiro Team 3 Layer Soft Shell Jacket — S175F

- 240 g/m²
- Ext: 100% polyester (pongee, 300T)
- couche interm?diaire: respirant (2.000 g/m² en 24h), coupe?vent et waterproof (5.000 mm), membrane TPU
- doublure: 190 g/m², 100% polyester (simple jersey)
- s?chage rapide
- fermeture ?glissi?re compl?te et col ajustable
- logo imprim? Spiro r? ?chissant et bande r? ?chissante sur le devant
- diverses poches, oeillet pour c, bles
- acc?s d?coration c?t? coeur
- convient au transfert et ?la broderie

XS?XL: 10

XS, S, M, L, XL

Black/Grey Black/Red Neon Lime/Grey

471.33 Spiro Ladies Nero Jacket *S108F*

- Ext: 140 g/m², 100% polyester (HydraDri)
- doublure: 100% polyester (sport mesh)
- capuche: 100% polyester; paules: 160 g/m², 100% polyester (HydraDri)
- tr s l ger
- respirant (3.000 g/m² en 24h) et s chage rapide
- r siste au vent et waterproof (8.000 mm), coutures soud es (1.600 mm)
- capuche waterproof amovible
- fermeture glissi re avec rabat temp te
- 2 poches lat rales avec fermeture glissi re, 1 poche poitrine avec fermeture glissi re
- poignets ajustables
- cordon de serrage
- mod le cintr
- acc s pour la d coration dans la poitrine gauche
- convient la broderie et l impression

XS XL: 10

XS, S, M, L, XL

Black

470.33 Spiro Nero Jacket *S108M*

- Ext: 140 g/m², 100% polyester (HydraDri)
- doublure: 100% polyester (sport mesh)
- capuche: 100% polyester; paules: 160 g/m², 100% polyester (HydraDri)
- tr s l ger
- respirant (3.000 g/m² en 24h) et s chage rapide
- r siste au vent et waterproof (8.000 mm), coutures soud es (1.600 mm)
- capuche waterproof amovible
- fermeture glissi re avec rabat temp te
- 2 poches lat rales avec fermeture glissi re, 1 poche poitrine avec fermeture glissi re
- poignets ajustables
- cordon de serrage
- acc s pour la d coration dans la poitrine gauche
- convient la broderie et l impression

S XXL: 10

S, M, L, XL, 2XL, 3XL

Black

028.33 Spiro Unisex Micro Lite Team Jacket *S180X*

- 100% Polyester
- 50D Micro Fibre Micro Lite
- panneaux coup s jacquard
- biais r fl chissants
- fermeture glissi re compl te SPIRO avant
- deux poches de c t
- logo imprim SPIRO ultra r fl chissant
- protection UV
- antibact rien
- antistatique
- water repellent
- coupe vent
- respirant
- s che rapidement

XS 4XL: 10

XS, S, M, L, XL, 2XL, 3XL, 4XL

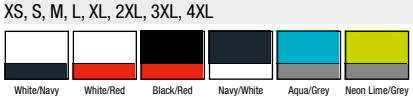

046.33 Spiro Freedom Softshell Jacket *S256M*

- Ext: 100% polyester, s che rapidement
- int: 310 g/m², 100% polyester (polaire)
- poignets et panneaux lat raux: 92% polyester, 8% lasthanne
- r siste au vent et waterrepellent
- respirant
- ori ce pour le pouce aux poignets
- d tails r fl chissants l avant et l arri re
- dos plus long
- sortie m dia
- poche l arri re avec fermeture glissi re tanche
- convient la broderie

S, M, L, XL, 2XL, 3XL

Aqua/Black Magenta/Black Lime/Black

S BXL: 10

045.33 Ladies Freedom Softshell Jacket *S256F*

- Ext: 100% polyester, s che rapidement
- int: 310 g/m², 100% polyester (polaire)
- poignets et panneaux lat raux: 92% polyester, 8% lasthanne
- r siste au vent et waterrepellent
- respirant
- ori ce pour le pouce aux poignets
- d tails r fl chissants l avant et l arri re
- dos plus long
- sortie m dia
- poche l arri re avec fermeture glissi re tanche
- coupe cintr e
- convient la broderie

XS (8), S (10), M (12), L (14), XL (16)

Aqua/Black Magenta/Black Lime/Black

XS XL: 10

066.33 Body t Shorts *S250M*

- 200 g/m²
- 80% polyamide (nylon), 20% lasthanne
- respirant
- taille lastiqu e avec cordon
- coutures plates
- panneaux galbants avec surpiq re contrast e
- poche cl s dans le haut
- logo imprim ultra r fl chissant sur le haut de la cuisse gauche et en bas droite
- convient la broderie et au transfert

XS/S, M/L, XL/2XL

Black

XS/S XL/2XL: 20

067.33 Ladies Body t Shorts *S250F*

- 200 g/m²
- 80% polyamide (nylon), 20% spandex
- respirant
- taille lastiqu e avec cordon
- coutures plates
- panneaux galbants avec surpiq re contrast e
- poche cl s dans le haut
- logo imprim ultra r fl chissant sur le haut de la cuisse gauche et en bas droite
- convient la broderie et au transfert

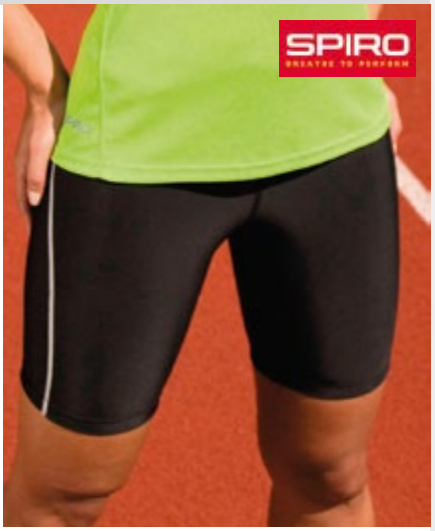

XS/S (8/10), M/L (12/14), XL/2XL (16/18)

Black

XS/S XL/2XL: 20

038.33 Junior Body t Base Layer Shorts *S250J*

- 200 g/m²
- 80% polyamide, 20% lasthanne
- Taille lastiqu e
- Coutures plates lat rales
- Panneaux avec passepoil contrast
- Extr mement l ger, windproof, respirant, s chage rapide
- Garde la peau fra che et confortable
- Poche int rieure pour cl s
- Logo SPIRO r fl chissant
- Convient pour le transfert et la broderie.

S (6 7), M (8 9), L (10 11)

Black

S L: 20

068.33 Body t Leggings *S251M*

- 200 g/m²
- 80% polyamide (nylon), 20% spandex
- respirant
- taille lastiqu e avec cordon
- coutures plates
- panneaux galbants avec surpiq re contrast e
- poche cl s dans le haut
- logo imprim ultra r fl chissant sur le haut de la cuisse gauche et la cheville droite
- convient la broderie et au transfert

XS/S, M/L, XL/2XL

Black

XS/S XL/2XL: 20

069.33 Ladies Body t Leggings — S251F

- 200 g/m²
- 80% polyamide (nylon), 20% lasthanne
- respirant
- taille lastiqu e avec cordon
- coutures plates
- panneaux galbants avec surpiq re contrast e
- poche cl s dans le haut
- logo imprim ultra r chissant sur le haut de la cuisse gauche et la cheville droite
- convient la broderie et au transfert

XS/S
XL/2XL: 20

XS/S, M/L, XL/2XL

Black

006.33 Spiro Sprint Pant — S171M

- 248 g/m²
- stretch Z TECH
- 92% polyester, 8% spandex
- respirant
- s che rapidement
- cordon lastiqu la taille
- petite poche plaqu e sur la hanche
- insertions en maille au dos des genoux
- fermeture glissi re et lastique anti d rapant au bas des jambes
- Convient pour la broderie et l impression par transfert.

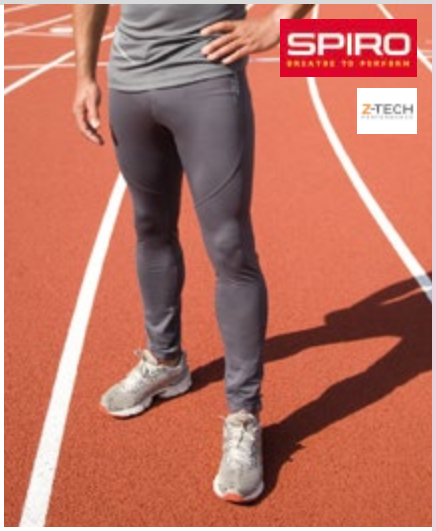

S XL: 10

S, M, L, XL

Black Grey

007.33 Lady Spiro Sprint Pant — S171F

- 248 g/m²
- stretch Z TECH
- 92% polyester, 8% spandex
- respirant
- s che rapidement
- taille lastique avec cordon
- petite poche plaqu e sur la hanche
- insertions en maille au dos du genou
- fermeture glissi re et lastique anti d rapant au bas des jambes
- Convient pour la broderie et l impression par transfert.

S XL: 10

S, M, L, XL

Black Grey

012.33 Spiro Sprint Training Short — S174M

- 248 g/m²
- stretch Z TECH
- 92% polyester, 8% spandex
- respirant
- s che rapidement
- taille lastiqu e
- biais r chissant et logo imprim sur le c t avant gauche et centr dans le haut du dos
- lastique anti d rapant au bas des cuisses
- Convient pour la broderie et l impression par transfert.

S XL: 10

S, M, L, XL

Black Grey

013.33 Lady Spiro Sprint Training Short — S174F

- 248 g/m²
- stretch Z TECH
- 92% polyester, 8% spandex
- respirant
- s che rapidement
- taille lastiqu e
- biais r chissant et logo imprim sur le c t gauche et centr dans le haut du dos
- lastique anti d rapant au bas des cuisses
- Convient pour l impression par transfert et la broderie.

S XL: 10

S, M, L, XL

Black Grey

029.33 Spiro Micro Lite Running Shorts — S183X

- 100% Polyester (50D Micro Fibre Micro Lite)
- extr ement l ger
- water repellent
- respirant et s chage rapide
- cordon de serrage la base en lastique pour plus de confort
- poche porte cl s invisible
- logo SPIRO imprim ultra r chissant
- garde la peau cool et confortable gr ce la ventilation des panneaux respirants
- coupe confortable et sportive pour augmenter les performances
- convient la broderie et au transfert

XXS 2XL: 20

XXS, XS, S, M, L, XL, 2XL

White/Red Grey/Aqua Black/Grey Black/Red Grey/Lime Navy/White

030.33 Spiro Micro Lite Team Shorts — S184X

- 100% Polyester (50D Micro Fibre)
- extrêmement léger
- water repellent
- respirant et séchage rapide
- cordon de serrage élastique à la base pour plus de confort
- poche porte-clés invisible
- intérieur en maille
- logo imprimé SPIRO ultra réfléchissant
- garde la peau confortable grâce à la ventilation des panneaux respirants
- convient à la broderie et au transfert

XXS, XS, S, M, L, XL, 2XL

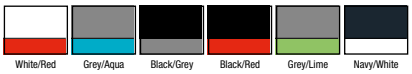

XXS-2XL: 20

026.33 Spiro Micro Lite Team Pant — S179M

- 100% polyester (50D Micro Fibre Micro Lite)
- doublure en maille
- extrêmement léger
- water repellent
- respirant et séchage rapide
- cordon de serrage à la bande de taille avec élastique pour plus de confort
- logo réfléchissant Spiro
- 2 poches de côté avec fermeture à glissière, poche porte-clés invisible
- panneaux ventilés
- fermeture à glissière au bas des jambes
- convient à la broderie et au transfert

S, M, L, XL, 2XL, 3XL, 4XL

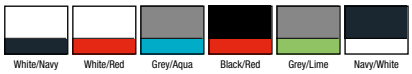

S-4XL: 10

024.33 Spiro Lady Micro Lite Team Pant — S179F

- 100% polyester (50D Micro Fibre Micro Lite)
- doublure en maille
- extrêmement léger
- water repellent
- respirant et séchage rapide
- cordon de serrage à la bande de taille avec élastique pour plus de confort
- logo réfléchissant Spiro
- 2 poches de côté avec fermeture à glissière, poche porte-clés invisible
- panneaux ventilés
- fermeture à glissière au bas des jambes
- convient à la broderie et au transfert

XS, S, M, L, XL

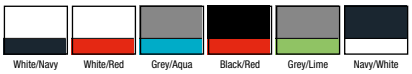

XS-XL: 10

047.33 Ladies Skort — S261F

- 210 g/m²
- Jupe: 100% polyester, pantalon: 95% coton, 5% élasthanne
- Bande de taille élastiquée
- Jupe avec cycliste intégré et fente
- Coutures plates latérales
- Tissu gaufré
- Matière respirante qui laisse la peau fraîche et confortable
- Extrêmement léger, windproof
- Logo SPIRO réfléchissant
- Convient à la broderie et au transfert

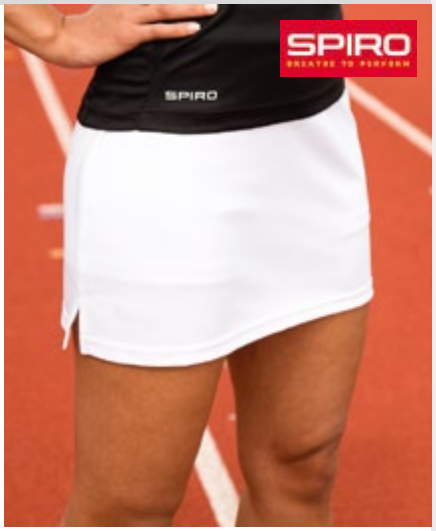

S (10), M (12), L (14), XL (16), 2XL (18)

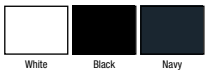

S-2XL: 25

048.33 Spiro Junior Skort — S261J

- 210 g/m²
- Jupe: 100% polyester, pantalon: 95% coton, 5% élasthanne
- Bande de taille élastiquée
- Jupe avec cycliste intégré et fente
- Coutures plates latérales
- Tissu gaufré
- Matière respirante qui laisse la peau fraîche et confortable
- Extrêmement léger, windproof
- Logo SPIRO réfléchissant
- Convient à la broderie et au transfert

S (5-6, 116), M (7-8, 128), L (9-10, 132), XL (11-12, 140)

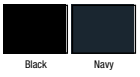

S-XL: 25

010.11 Gamegear Skort — KK941

- ext: 160g/m²
- intér: 200g/m²
- ext: 90% Polyester 10% Elasthanne
- intér: 90% Nylon 10% Elasthanne
- respirant
- taille élastiquée
- 2 fentes latérales
- étiquette Gamegear® / Cooltex® imprimée à l'intérieur du dos.

8 (XS/34), 10 (S/36), 12 (M/38), 14 (L/40), 16 (XL/42)

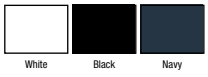

8-16: 25

111.11 Estoril Formula Racing T-Shirt KK516

- 180 g/m²
- 100% coton (jersey)
- bord côte aux manches et cou
- bande de propreté contrastée
- bandes contrastées sur les épaules et les côtés
- biais blanc entre les couleurs
- étiquette tissée

XXS-2XL: 60

XXS, XS, S, M, L, XL, 2XL

858.11 Formula Racing P1 Micro Fleece Jacket KK958

- 280 g/m²
- 100% polyester (micro eece)
- fermeture glissière
- 2 poches devant avec fermeture glissière
- panneaux contrastés en nylon taslan au-dessus des poches et au centre des manches
- biais contrastés le long des raglans
- manches élastiquées
- dos arrondi avec accès aisé pour la décoration
- étiquette tissée dans le cou

S-2XL: 10

S, M, L, XL, 2XL

259.11 Formula Racing Clubman Hooded Top KK959

- 280 g/m²
- 60% coton, 40% polyester (french terry brossé)
- fermeture glissière
- capuche doublée avec cordon
- 2 poches à l'avant
- bord côte 2 x 2 aux poignets et bord
- panneau contrasté au centre des manches avec biais contrastés
- étiquette tissée dans le cou

XS-2XL: 25

XS, S, M, L, XL, 2XL

009.11 Ladies Fitness Top KK780

- 200g/m²
- 95% Coton, 5% Elasthanne
- encolure en V en pointe du même matériau
- bord de même matériau autour de l'encolure et du bord des manches
- surpiqûres à la base
- étiquette tissée gamegear
- étiquette info produit imprimée sur le côté

8/10 (S), 12/14 (M), 16/18 (L), 20/22 (XL)

8/10: 20/22: 40

110.11 Gamegear Cooltex Training Tee KK930

- 140g/m²
- 100% Polyester Micro Mesh
- respirant
- encolure ronde même matériau
- base dos arrondie
- étiquette Gamegear / Cooltex imprimée à l'intérieur de l'encolure dos
- côtés et panneaux d'épaules contrastés
- renfort contrasté sur les panneaux
- base avant droite.

S-2XL: 25

S, M, L, XL, 2XL

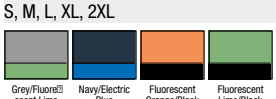

113.11 Gamegear Cooltex Ladies Training Tee KK940

- 140g/m²
- 100% Polyester
- respirant
- décolleté V contrasté dans le même matériau
- étiquette Gamegear / Cooltex imprimée à l'intérieur de l'encolure dos
- panneaux latéraux contrastés
- renfort contrasté sur les panneaux latéraux
- base avant droite.

8-16: 25

8 (XS/34), 10 (S/36), 12 (M/38), 14 (L/40), 16 (XL/42)

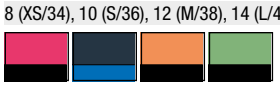

021.11 Gamegear® Cooltex® T-Shirt KK991

- 140 g/m²
- 100% polyester
- t-shirt fontionnel respirant
- bande de propreté
- rayure contrastée au travers des épaules, du dos et des côtés
- coutures latérales
- bords surpiqués.

XS, S, M, L, XL, 2XL

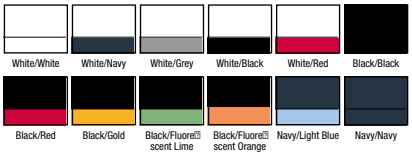

XS-2XL: 25

002.11 Lady Gamegear® Cooltex® T-Shirt KK966

- 140 g/m²
- 100% polyester
- t-shirt fonctionnel respirant
- bande de propreté
- Fines insertions contrastées au travers des épaules, du dos et des côtés
- coutures latérales
- surpiqûres aux bords
- taille cintrée.

XS (8), S (10), M (12), L (14), XL (16)

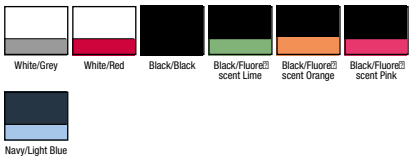

XS (8)-XL (16): 25

057.11 Gamegear® Cooltex® Top Sleeveless KK982

- 140 g/m²
- 100% polyester
- haut fonctionnel en maille sans manche respirant
- col contrasté
- insertions contrastées aux épaules et sur les côtés
- surpiqûres aux emmanchures et à la base.

S, M, L, XL, 2XL

S-2XL: 25

031.11 Gamegear® Cooltex® Sports Vest KK973

- 140 g/m²
- 100% polyester
- débardeur fonctionnel sans manche respirant
- encolure doublée
- insertions contrastées sur les côtés
- coutures latérales
- bords surpiqués.

XS, S, M, L, XL, 2XL

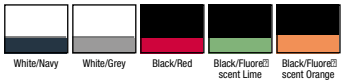

XS-2XL: 25

112.11 Gamegear Cooltex Active Tee KK937

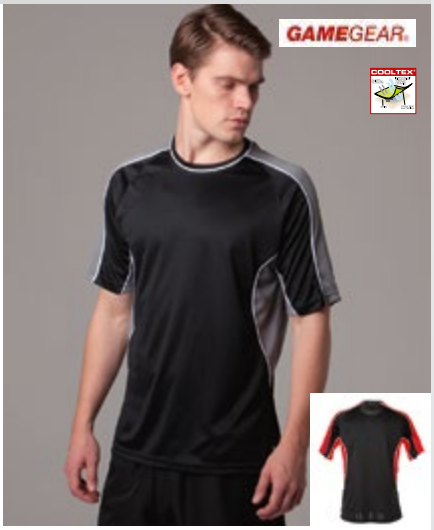

- 140g/m²
- 100% Polyester
- respirant
- encolure ronde même matériau avec biais blanc
- Étiquette Gamegear® / Cooltex® imprimée à l'intérieur de l'encolure dos
- biais blanc contrasté au centre de la manche, sous-bras et panneaux latéraux
- Étiquette tissée Cooltex® cousue à l'extérieur de la couture latérale.

S, M, L, XL, 2XL

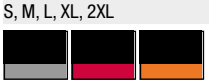

S-2XL: 25

086.11 Gamegear® Cooltex® Sports Top KK983

- 140 g/m²
- 100% polyester
- t-shirt fonctionnel en maille
- respirant
- encolure V
- bande de propreté contrastée
- manches raglan
- insertions contrastées aux épaules et sur les côtés
- surpiqûres au bord des manches et à la base.

XXS, XS, S, M, L, XL, 2XL

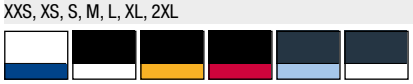

XXS-2XL: 25

076.11 Gamegear Cooltex Team Top V Neck KK969

- 140 g/m²
- 100% polyester
- t shirt fonctionnel respirant
- encolure V
- souf ets contrast s
- coutures lat rales.

S, M, L, XL, 2XL

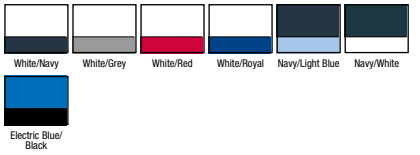

S 2XL: 25

030.11 Gamegear Warmtex Base Layer LS KK979

- 135 g/m²
- 90% polyester, 10% spandex
- t shirt fonctionnel respirant
- coutures plates aux poignets et la base
- manches longues.

XXS 2XL: 25

XXS, XS, S, M, L, XL, 2XL

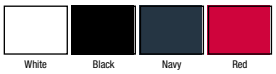

550.11 Gamegear Cooltex Riviera Polo Shirt KK974

- 140 g/m²
- 100% polyester
- polo fonctionnel respirant
- patte de boutonnage avec boutons assortis
- insertions contrast es le long du raglan et des coutures lat rales.

S, M, L, XL, 2XL

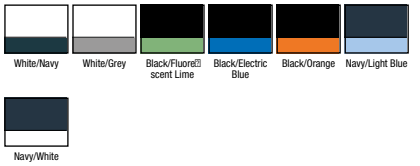

S 2XL: 25

768.11 Sebring Shirt KK186

- 125 g/m²
- 85% polyester, 15% polyester
- bouton incorpor dans le col, int rieur contrast
- poche poitrine
- empi cement dos et dessus des manches contrast s avec biais contrast
- coupe droite
- fentes lat rales en chevron contrast
- 2 boutons de r serve
- tiquette tiss e
- repassage ais

S 2XL: 24

S, M, L, XL, 2XL

533.11 Gamegear Rugby Shirt KK613

- 280 g/m²
- 100% coton
- polo de rugby manches courtes raglan
- col mono bouton
- centre de manche contrast
- bande sous les bras et c s contrast s avec passepoil
- fentes lat rales en maille chevron
- surpiq re au bord des manches et la base.

S, M, L, XL, 2XL, 3XL

S 3XL: 25

511.11 Monaco Polo Shirt KK611

- 200 g/m²
- 100% coton
- col tricot 1 x 1
- bande de propret contrast e
- empi cement dos et dessus des manches contrast s avec biais contrast
- fentes lat rales en chevron contrast
- bouton de r serve
- tiquette tiss e

S 2XL: 40

S, M, L, XL, 2XL

717.11 Team Shirt — KK175

- 125 g/m²
- 85% coton, 15% polyester
- chemise courtes manches infroissable
- col contrast
- boutons assortis
- large bande contrast e aux paules et aux manches
- poche poitrine avec bande contrast e
- fentes lat rales.

XS, S, M, L, XL, 2XL, 3XL

XS 3XL: 24

577.11 Gamegear Training Polo — KK977

- 140 g/m²
- 100% polyester (micro mesh)
- col tricot 1 x 1
- panneaux lat raux contrast s avec 2 biais contrast s
- dos arrondi
- double surpiq re aux manches et bord
- tiquette imprim e
- tiquette Cooltex dans la couture lat rale

S 2XL: 25

S, M, L, XL, 2XL

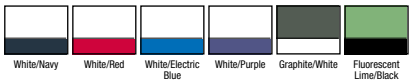

785.11 Sportsman Shirt — KK185

- 125 g/m²
- 85% coton, 15% polyester
- chemise sportive 2 tons avec un biais contrast dans un 3 me coloris
- entretien ais
- int rieur du col contrast
- poche poitrine
- boutons assortis
- coupe ample
- fentes lat rales renforc es en chevron contrast .

S, M, L, XL, 2XL, 3XL

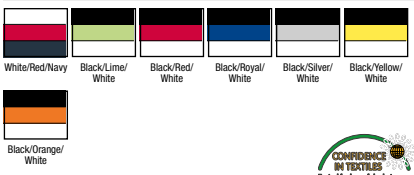

S 3XL: 24

547.11 Gamegear Track Polo — KK475

- 200 g/m²
- 65% polyester, 35% coton piqu
- bande de propret contrast e
- patte de boutonnage 3 boutons
- insertions contrast es sous les bras et le long des c t s
- fentes lat rales renforc es avec maille chevron contrast e
- surpiq re la taille.

XXS, XS, S, M, L, XL, 2XL, 3XL

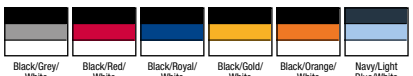

S, M, L, XL, 2XL

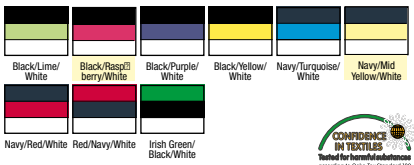

XXS 3XL: 40

531.11 Gamegear® Track Polo Ladies — KK731

- 210 g/m²
- 100% coton piqué
- col renforcé
- rayure au col
- patte de boutonnage 4 boutons
- bandes latérales contrastées avec passepoil blanc
- fentes latérales contrastées en maille chevron
- surpiqûres à la base.

XS (8), S (10), M (12), L (14), XL (16), 2XL (18)

White/White/Navy | Black/Red/White | Black/Raspberry/White | Black/Orange/White | Navy/Light Blue/White | Navy/Red/White | Navy/Lime/White

XS–2XL: 40

512.11 Gamegear Cooltex Active Polo Shirt — KK938

- 140g/m²
- 100% Polyester
- respirant
- bord côte 1x1 plat
- patte de boutonnage 3 boutons
- étiquette Gamegear® / Cooltex® imprimée à l'intérieur de l'encolure dos
- biais blanc contrasté au centre de la manche, sous bras et côté
- étiquette Cooltex® tissée sur la couture extérieure.

S, M, L, XL, 2XL

Black/Grey | Black/Red | Black/Purple | Black/Orange | Navy/Light Blue

S–2XL: 25

081.11 Cooltex® Training Short — KK986

- 80 g/m²
- 100% polyester
- doublure: 100% polyester (filet)
- évacue l'humidité
- taille élastiquée avec cordon
- 2 poches de côté
- fentes latérales
- étiquette tissée

XXS, XS, S, M, L, XL, 2XL

Black | Navy

XXS–2XL: 25

510.11 Gamegear Cooltex Howzat Polo Shirt — KK936

- 190g/m²
- 100% Polyester
- respirant
- bord côte 1x1 plat
- patte de boutonnage 3 boutons
- étiquette Gamegear® / Cooltex® imprimée à l'intérieur de l'encolure dos
- panneau et biais contrastés au bas des raglans
- insertion contrastée au bas de la manche
- bord contrasté aux fentes latérales
- étiquette Cooltex® tissée sur la couture extérieure.
- base droite
- dos allongé

S–2XL: 25

S, M, L, XL, 2XL

Cream/Maroon | Cream/Navy | Cream/Dark Green

084.11 Gamegear® Track Short — KK980

- 115 g/m²
- 100% polyester micro fibre), finition peau de pêche
- doublure: 100% polyester (filet)
- taille élastiquée avec cordon
- 2 poches de côté avec fermeture à glissière
- biais contrastés

S–2XL: 25

S, M, L, XL, 2XL

Black/White | Navy/White | Red/White

096.11 Gamegear® Tracksuit Trousers KK985

- 115 g/m²; ext: 100% polyester micro bre
- doublure: 100% maille polyester
- bande ?lastiqu?e ? la taille
- 2 poches de c?t? avec fermeture ? glissi?re
- coupe droite
- biais mode sur les c?t?s.

S?2XL: 25

S, M, L, XL, 2XL

082.11 Gamegear® Cooltex® Sports Short KK981

- 140 g/m²
- 100% polyester
- short respirant
- cordon ?lastiqu? ? la taille
- slip int?rieur en maille
- bandes d?coratives contrast?es sur les c?t?s
- poches de c?t?

S, M, L, XL, 2XL

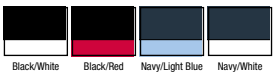

S?2XL: 25

035.09 Core Performance® T?Shirt 42000

- 128 g/m²
- 100% polyester jersey
- bord c?te 3/4? ? l?encolure
- ?tiquette imprim?e
- instructions entretien dans le bas
- propri?t?s de respirabilit? Aquafxô
- Freshcare® antibact?rien
- couture 2 points aux manches et ? la base

S?3XL: 36

S, M, L, XL, 2XL, 3XL

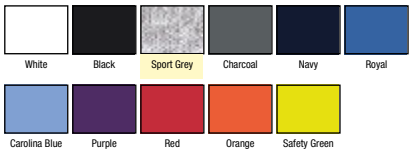

076.09 Ladies Core Performance® T?Shirt 42000L

- 128 g/m²
- 100% polyester jersey
- bord c?te 1/2? ? l?encolure
- ?tiquette imprim?e
- instructions entretien dans le bas
- propri?t?s de respirabilit? Aquafxô
- Freshcare® antibact?rien
- coutures lat?rales
- couture 2 points aux manches et ? la base

XS?2XL: 36

XS, S, M, L, XL, 2XL

036.09 Performance® Adult LS T?Shirt 42400

- 153 g/m² (white: 145g/m²)
- 100% polyester jersey
- bord c?te 3/4? au col
- ?tiquette transfert ? chaud
- propri?t? respirante Aquafxô
- antibact?rien Freshcare®
- double piq?re 5/8? aux manches et base
- tourn? 1/4 pour ?viter pliure du centre

S?3XL: 36

S, M, L, XL, 2XL, 3XL

072.09 Gildan Performance Youth T-Shirt 42000B

- 153 g/m² (White: 145g/m²)
- 100% polyester
- bord côte au col 3/4
- étiquette transfert chaud
- propriété respirante Aquafx
- antibactérien Freshcare
- étiquette CPSIA
- double piqûre 5/8 aux manches et base
- tournée 1/4 pour éviter pliure du centre

XS, S, M, L, XL

White | Black | Sport Grey | Navy | Royal | Red | Safety Green

XS-XL: 36

079.09 Gildan Performance Ladies LS T-Shirt 42400L

- 153 g/m² (White: 145g/m²)
- 100% polyester jersey
- bord côte 1/2 au col
- étiquette transfert chaud
- propriété respirante Aquafx
- Freshcare antibactérien
- couture 2 points 5/8 aux manches et à la base

XS, S, M, L, XL, 2XL

White | Black | Sport Grey | Navy | Royal | Red

XS-2XL: 36

078.09 Gildan Performance Youth LS T-Shirt 42400B

- 153 g/m² (White:145 g/m²)
- 100% polyester jersey
- bord côte 3/4 au col
- étiquette transfert chaud
- propriété respirante Aquafx
- Freshcare antibactérien
- étiquette CPSIA
- couture 2 points 5/8 aux manches et à la base
- tournée 1/4 pour éviter pliure du centre

XS, S, M, L, XL

White | Black | Sport Grey | Navy | Royal | Red

XS-XL: 36

543.09 Performance Double Piqué Polo 43800

- 190 g/m²
- 100% polyester (double piqué)
- AquaFX® pour propriétés respirantes
- col aux contours réguliers
- couture sur l'avant de l'épaule
- patte de boutonnage proprement cousue avec fond renforcé et 3 boutons nacrés de couleur assortie
- étiquette transfert chaud et étiquette sur couture latérale
- coutures latérales avec fentes d'aération
- double surpiqûre à la base

Disponible à partir de mars 2015

S, M, L, XL, 2XL, 3XL

White | Black | Charcoal | Navy | Royal | Red | Maroon | Forest Green

S-3XL: 36

544.09 Performance Ladies Double Piqué Polo 43800L

- 190 g/m²
- 100% polyester (double piqué)
- AquaFX® pour propriétés respirantes
- col aux contours réguliers
- couture sur l'avant de l'épaule
- patte de boutonnage proprement cousue avec fond renforcé et 3 boutons nacrés de couleur assortie
- étiquette transfert chaud et étiquette sur couture latérale
- coutures latérales avec fentes d'aération
- double surpiqûre à la base
- modèle semi-cintré

Disponible à partir de mars 2015

S, M, L, XL, 2XL

White | Black | Charcoal | Navy | Royal | Red | Maroon | Forest Green

S-2XL: 36

032.09 Gildan Performance Sleeveless T-Shirt 42700

- 153 g/m² (White: 145g/m²)
- 100% polyester jersey
- bord côte 3/4 à l'encolure
- étiquette transfert chaud
- propriété respirante Aquafx
- antibactérien Freshcare
- double piqûre à la base
- tourné 1/4 pour éviter pliure du centre

S-3XL: 36

S, M, L, XL, 2XL, 3XL

White | Black | Sport Grey | Navy | Royal | Red

082.09 Gildan Performance Adult 9 Short 44S30

- 173 g/m²
- 100% polyester jersey
- bande de taille multi-points avec cordon contrasté
- poches latérales avec intérieur contrasté
- étiquette transfert chaud
- propriété respirante Aquafx
- Freshcare antibactérien
- coutures 2 points aux bords

S-3XL: 36

S, M, L, XL, 2XL, 3XL

Black | Sport Grey | Charcoal | Navy | Red

076.01 Lady-Fit Performance T 61-392-0

- 140 g/m²
- 100% polyester
- manches raglan sportives avec surpiqûres
- coutures latérales pour une forme plus féminine
- étiquette imprimée dans le cou pour plus de confort

XS-2XL: 72

XS (8), S (10), M (12), L (14), XL (16), 2XL (18)

White | Black | Deep Navy | Azure Blue | Red | Fuchsia | Lime Green | Bright Yellow

035.01 Performance T 61-390-0

- 140 g/m²
- 100% polyester
- manches raglan sportives avec détail couture apparent
- label imprimé dans le cou pour plus de confort.
- coutures latérales

S-2XL: 72

S, M, L, XL, 2XL

White | Black | Deep Navy | Azure Blue | Red | Fuchsia | Lime Green | Bright Yellow

072.01 Kids Performance T 61-013-0

- 140 g/m²
- 100% polyester
- manches raglan sportives avec surpiqûres
- étiquette imprimée dans le cou pour plus de confort

104-164: 72

104 (3-4), 116 (5-6), 128 (7-8), 140 (9-11), 152 (12-13), 164 (14-15)

White | Black | Deep Navy | Azure Blue | Red | Fuchsia | Lime Green | Bright Yellow

984.42 Shorts Move Shorts Move

- 185 g/m²
- 100% coton ringspun prérétréci
- jersey simple
- 2 poches de côté
- une poche dans le dos

M-2XL: 50

M, L, XL, 2XL

Black | Sport Grey | Dark Grey | Navy

035.54 Performance Tee 7005

- 150 g/m²
- 100% polyester (micro polyester fonctionnel)
- toucher peau de pêche
- séchage rapide
- évacue la sueur
- surpiqûres
- coupe sportive

XS, S, M, L, XL, 2XL, 3XL

White Black Dark Grey Azure Berry Lime

XS–3XL: 50

076.54 Ladies Performance Tee 7006

- 150 g/m²
- 100% polyester (micro polyester fonctionnel)
- toucher peau de pêche
- séchage rapide
- évacue la sueur
- surpiqûres
- coupe sportive

XS, S, M, L, XL, 2XL

White Black Dark Grey Azure Berry Lime

XS–2XL: 50

592.54 Performance Polo 7100

- 150 g/m²
- 100% micro polyester fonctionnel
- piqué
- respirant
- évacue la sueur
- col en piqué
- patte de boutonnage
- coupe cintrée

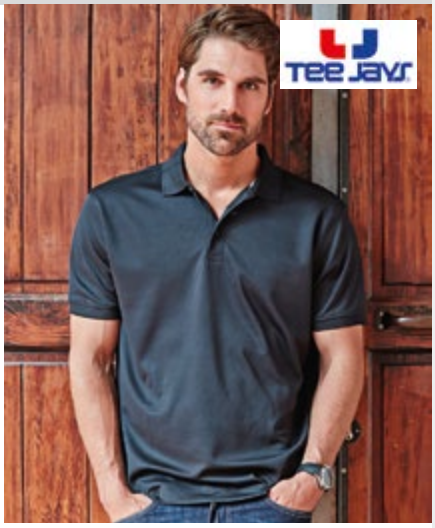

S, M, L, XL, 2XL, 3XL

White Black Dark Grey Azure

S–3XL: 25

591.54 Ladies Performance Polo 7105

- 150 g/m²
- 100% polyester (micro polyester fonctionnel)
- piqué
- respirant
- évacue la sueur
- col en piqué
- patte de boutonnage
- coupe cintrée

S, M, L, XL, 2XL, 3XL

White Black Dark Grey Azure

S–3XL: 25

037.54 COOLdry Tee 7020

- 160 g/m²
- 95% polyster (tissu COOLdry), 5% élasthanne
- tissu doux et léger
- respirant
- séchage rapide et évacue la transpiration
- surpiqûres plates
- impression réfléchissante
- modèle sportif

S, M, L, XL, 2XL, 3XL

White Black Sky Diver Sun Orange Bright Fuchsia Bright Lime

S–3XL: 50

077.54 COOLdry Ladies Tee 7021

- 160 g/m²
- 95% polyster (tissu COOLdry), 5% élasthanne
- tissu doux et léger
- respirant
- séchage rapide et évacue la transpiration
- surpiqûres plates
- impression réfléchissante
- modèle sportif

XS, S, M, L, XL, 2XL

White Black Sky Diver Sun Orange Bright Fuchsia Bright Lime

XS–2XL: 50

035.05 Active Sports T Men — ST8000

- 140 g/m²
- 100% polyester (interlock, ACTIVE DRY)
- tissu doux
- col n
- coutures plates d coratives
- petit logo r chissant ACTIVE DRY l arri re
- coutures lat rales
- mod le troit

S 2XL: 24

S, M, L, XL, 2XL

White | Black Opal | Blue Midnight | Hawaii Blue | Cyber Orange | Crimson Red | Kiwi Green | Cyber Yellow

CONFIDENCE IN TEXTILES Tested for harmful substances according to Oeko-Tex Standard 100

031.05 Active Sports Top Men — ST8010

- 140 g/m²
- 100% polyester (interlock, ACTIVE DRY)
- tissu doux
- col n
- petit logo r chissant ACTIVE DRY l arri re
- coutures lat rales
- mod le troit

S 2XL: 24

S, M, L, XL, 2XL

White | Black Opal | Kiwi Green | Cyber Yellow

CONFIDENCE IN TEXTILES Tested for harmful substances according to Oeko-Tex Standard 100

076.05 Active Sports T Women — ST8100

- 140 g/m²
- 100% polyester (interlock, ACTIVE DRY)
- tissu doux
- col n
- coutures plates d coratives
- petit logo r chissant ACTIVE DRY l arri re
- coutures lat rales
- mod le troit

S XL: 24

S, M, L, XL

White | Black Opal | Deep Berry | Sweet Pink | Cyber Orange | Crimson Red | Cyber Yellow

CONFIDENCE IN TEXTILES Tested for harmful substances according to Oeko-Tex Standard 100

009.05 Active Sports Top Women — ST8110

- 140 g/m²
- 100% polyester (interlock, active dry)
- tissu doux
- biais aux emmanchures
- racerback
- petit logo ACTIVE DRY l arri re
- coutures lat rales
- mod le moulant

S XL: 24

S, M, L, XL

White | Black Opal | Deep Berry | Sweet Pink

CONFIDENCE IN TEXTILES Tested for harmful substances according to Oeko-Tex Standard 100

013.05 Active 140 LS Men — ST8420

- 140 g/m²
- 100% polyester (let ACTIVE DRY)
- tissu stretch
- manches raglan longues manches
- bande de propret contrast e (Cyber Yellow)
- coutures plates d coratives
- coutures lat rales
- taille standard

S 2XL: 24

S, M, L, XL, 2XL

White | Black Opal | Marina Blue | Crimson Red

CONFIDENCE IN TEXTILES Tested for harmful substances according to Oeko-Tex Standard 100

032.05 Active 140 Sleeveless Men — ST8440

- 140 g/m²
- 100% polyester (let ACTIVE DRY)
- tissu stretch
- col et emmanchures avec biais
- coutures plates d coratives
- panneaux lat raux et coutures lat rales
- taille standard

S 2XL: 24

S, M, L, XL, 2XL

White | Black Opal | Crimson Red

CONFIDENCE IN TEXTILES Tested for harmful substances according to Oeko-Tex Standard 100

Active by Stedman®

011.05 Active 140 Crew Neck Men — ST8400

- 140 g/m²
- 100% polyester (let ACTIVE DRY)
- tissu stretch
- manches set n
- bande de propret contrast e (Cyber Yellow)
- coutures plates d coratives
- panneaux sur le c t
- taille standard

S, M, L, XL, 2XL

S 2XL: 24

White | Black Opal | Marina Blue | Crimson Red | Cyber Yellow

CONFIDENCE IN TEXTILES Tested for harmful substances according to Oeko-Tex Standard 100

012.05 Active 140 Raglan Men — ST8410

- 140 g/m²
- 100% polyester (let ACTIVE DRY)
- tissu stretch
- manches raglan
- bande de propret contrast e (Cyber Yellow)
- coutures plates d coratives
- panneaux sur le c t
- taille standard

S, M, L, XL, 2XL

S 2XL: 24

White | Black Opal | Marina Blue | Crimson Red | Cyber Yellow

CONFIDENCE IN TEXTILES Tested for harmful substances according to Oeko-Tex Standard 100

014.05 Active 140 Raglan Women — ST8500

- 140 g/m²
- 100% polyester (let ACTIVE DRY)
- tissu stretch
- manches raglan
- bande de propret contrast e (Cyber Yellow)
- coutures plates d coratives
- coutures lat rales
- taille standard

S, M, L, XL

White | Black Opal | Deep Lilac | Crimson Red | Cyber Yellow

S XL: 24

CONFIDENCE IN TEXTILES Tested for harmful substances according to Oeko-Tex Standard 100

010.05 Active 140 Tank Women — ST8540

- 140 g/m²
- 100% polyester (let ACTIVE DRY)
- tissu stretch
- d collet et emmanchures avec biais
- racerback
- coutures lat rales
- taille standard

S, M, L, XL

White | Black Opal | Crimson Red

S XL: 24

CONFIDENCE IN TEXTILES Tested for harmful substances according to Oeko-Tex Standard 100

086.05 Active Cotton Touch Men — ST8600

- 160 g/m²
- 100% polyester (jersey simple toucher coton, ACTIVE DRY)
- tissu doux similaire au coton au toucher
- coutures plates d coratives aux paules
- petit logo r chissant ACTIVE DRY l arri re
- coutures lat rales
- taille standard

S, M, L, XL, 2XL

White | Black Opal | Hawaii Blue | Cyber Orange | Crimson Red | Kiwi Green | Cyber Yellow

S XL: 24

CONFIDENCE IN TEXTILES Tested for harmful substances according to Oeko-Tex Standard 100

087.05 Active Cotton Touch Women — ST8700

- 160 g/m²
- 100% polyester (jersey simple toucher coton, ACTIVE DRY)
- tissu doux similaire au coton au toucher
- coutures plates d coratives aux paules
- petit logo r chissant ACTIVE DRY l arri re
- coutures lat rales
- taille standard

S, M, L, XL

White | Black Opal | Cyber Orange | Crimson Red | Kiwi Green | Cyber Yellow

S XL: 24

CONFIDENCE IN TEXTILES Tested for harmful substances according to Oeko-Tex Standard 100

015.05 Active 140 Raglan Kids — ST8570

- 140 g/m²
- 100% polyester (let ACTIVE DRY)
- tissu stretch
- manches raglan
- bande de propret contrast e (Cyber Yellow)
- coutures plates d coratives
- coutures lat rales
- taille r guli re

S (110 116), M (122 128), L (134 140), XL (146 152)

White | Black Opal | King Blue | Crimson Red | Cyber Yellow

S XL: 24

CONFIDENCE IN TEXTILES Tested for harmful substances according to Oeko-Tex Standard 100

FRUIT OF THE LOOM®

SOUS-VÊTEMENTS

991.01 / 67[illegible]18[illegible]

990.01 Men's Slip (3-Pack) 67-0126

- 150 g/m² (White: 145 g/m²)
- 100% coton (jersey simple)
- coupe classique
- bande élastiquée
- étiquette tissée sur le devant
- avant doublé
- instructions de lavage imprimées
- lavable jusqu'à 60°C
- 1 unité = 3 slips

S-2XL: 40

S, M, L, XL, 2XL

White | Black | Grey Marl + Black Stripo + White | Mid Blue Marl + 2 x Deep Navy

991.01 Men's Sport (2-Pack) 67-0187

- 155 g/m² (White: 150 g/m²)
- 95% coton, 5% élasthanne
- modèle athlétique
- FRUIT OF THE LOOM estampillé dans la bande de taille élastiquée
- avant doublé
- instructions de lavage imprimées
- lavable jusqu'à 60°C
- 1 unité = 2 slips

S-2XL: 40

S, M, L, XL, 2XL

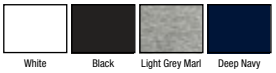

White | Black | Light Grey Marl | Deep Navy

992.01 Men's Shorty (2-Pack) 67-0207

- 155 g/m² (White: 150 g/m²)
- 95% coton, 5% élasthanne
- short moulant
- FRUIT OF THE LOOM estampillé dans la bande de taille élastiquée
- avant doublé
- instructions de lavage imprimées
- lavable jusqu'à 60°C
- 1 unité = 2 caleçons

S-2XL: 40

S, M, L, XL, 2XL

White | Black | Light Grey Marl | Deep Navy

993.01 Men's Boxer (2-Pack) 67-0267

- 155 g/m² (White: 150 g/m²)
- 95% coton, 5% élasthanne
- short moulant
- FRUIT OF THE LOOM estampillé dans la bande de taille élastiquée
- accès latéral sur le devant
- avant doublé
- instructions de lavage imprimées
- lavable jusqu'à 60°C
- 1 unité = 2 caleçons

S-2XL: 40

S, M, L, XL, 2XL

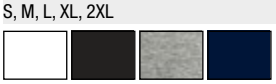

White | Black | Light Grey Marl | Deep Navy

988.06 Cotton Spandex Thong Bikini 301

- 220 g/m²
- 95% coton peigné ringspun, 5% spandex
- string
- ruban satin.

S, M, L, XL

S, M, L

S–XL: 72

097.06 Nylon Spandex Sports Bra 970

- 225 g/m²
- 90% nylon, 10% spandex
- soutien-gorge brassière doublé
- 2 couches pour plus de maintien
- bord à l'encolure et aux emmanchures.

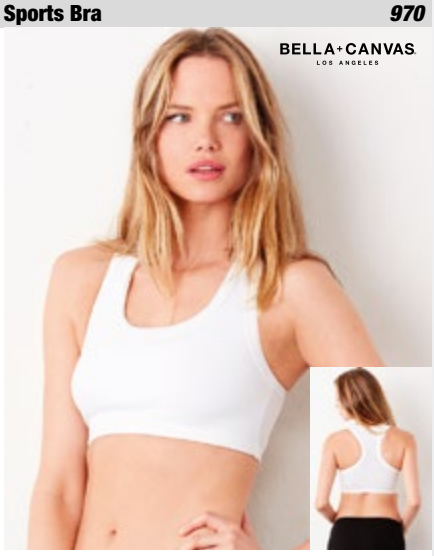

S, M, L

S–L: 36

108.06 Cotton Spandex Camisole 600

- 220 g/m²
- 95% coton peigné ringspun, 5% spandex
- top à bretelles
- coutures latérales
- ruban satin au décolleté et aux bretelles

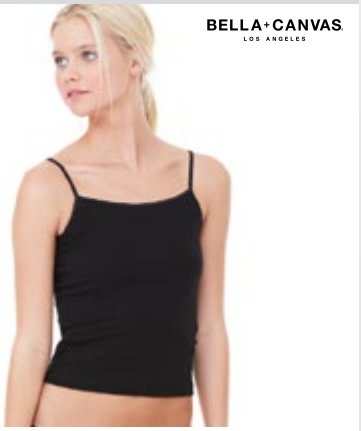

S, M, L, XL

S, M, L

S–XL: 72

985.06 Cotton Spandex Boyfriend Brief 304

- 220 g/m²
- 95% coton peigné ringspun, 5% spandex
- bord élastique et biais contrasté
- taille basse

S, M, L

S–L: 24

990.06 Cotton Spandex Shortie 491

- 220 g/m²
- 95% coton peigné ringspun, 5% spandex
- ruban satin
- taille basse

S, M, L, XL

S, M, L

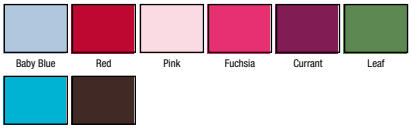

S–XL: 36

992.05 Dexter Boxers Men — ST9691

- 195 g/m²
- 92% coton ringspun peigné, 8% élasthanne
- jersey simple
- bande élastiquée avec inscription «Stedman»
- moulant
- 1 unité = 1 boîte avec 2 slips

S–2XL: 24

S, M, L, XL, 2XL

White Black Opal

991.05 Dexter Briefs Men — ST9692

- 195 g/m²
- 92% coton ringspun peigné, 8% élasthanne
- jersey simple
- bande élastiquée avec inscription «Stedman»
- moulant
- 1 unité = 1 boîte avec 2 slips

S–2XL: 24

S, M, L, XL, 2XL

White Black Opal

992.09 Platinum Men's Underwear Boxer Briefs G1109PLEU

- 100% coton ringspun
- bord côte 1 x 1
- bande à la taille pour plus de confort
- bandes aux jambes pour plus de maintien
- 1 unité = 1 boîte de 3 shorts

Disponible à partir de mars 2015

S, M, L, XL, 2XL

White | Black/Sport Grey/Black

S-2XL: 18

990.09 Platinum Men's Underwear Crewneck G1100PLEU

- 100% coton ringspun (maille jersey)
- col rond
- bande de propreté
- col plat sans étiquette
- 1 unité = 1 boîte de 4 t-shirts

Disponible à partir de mars 2015

S, M, L, XL, 2XL

White

S-2XL: 18

991.09 Platinum Men's Underwear V-Neck G1103PLEU

- 100% coton ringspun (maille jersey)
- col en V
- bande de propreté
- col plat sans étiquette
- 1 unité = 1 boîte de 4 t-shirts

Disponible à partir de mars 2015

S, M, L, XL, 2XL

White

S-2XL: 18

993.09 Platinum Men's Underwear A-Shirt G1104PLEU

- 100% coton ringspun
- bord côte 2 x 1
- pas d'étiquette
- 1 unité = 1 boîte de 4 t-shirts

Disponible à partir de mars 2015

S, M, L, XL, 2XL

White

S-2XL: 18

070.09 Platinum No Show Men□s Socks — GP711□6MGFEU

- □ 66% coton, 32% polyester, 1% nylon, 1 % □lasthanne
- □ □vacue l□humidit□
- □ semelle rembourr□e
- □ chaussette blanche et grise
- □ 1 unit□ = 6 paires de chaussettes

Disponible □ partir de mars 2015

One Size (40□47)

White

One Size: 36

071.09 Platinum No Show Men□s Socks — GP711□6MBKEU

- □ 76% coton, 1% polyester, 22% nylon, 1% □lasthanne
- □ □vacue l□humidit□
- □ semelle rembourr□e
- □ 1 unit□ = 6 paires de chaussettes

Disponible □ partir de mars 2015

One Size (40□47)

Black

One Size: 36

073.09 Platinum Crew Men□s Socks — GP751□6MGFEU

- □ 77% coton, 21% polyester, 1% nylon, 1% □lasthanne
- □ □vacue l□humidit□
- □ semelle rembourr□e
- □ chaussette blanche et grise
- □ 1 unit□ = 6 paires de chaussettes

Disponible □ partir de mars 2015

One Size (40□47)

White

One Size: 24

074.09 Platinum Crew Men□s Socks — GP751□6MBKEU

- □ 84% coton, 1% polyester, 14% nylon, 1% □lasthanne
- □ □vacue l□humidit□
- □ semelle rembourr□e
- □ 1 unit□ = 6 paires de chaussettes

Disponible □ partir de mars 2015

One Size (40□47)

Black

One Size: 24

De nouveaux styles, de nouvelles possibilités ... Beechfield est en train de réécrire le livre des règlements sur les chapeaux pour re-marquage de 2015.

En débordant des frontières entre la « retail ready » (prêts-à-vendre) et l'impression, Beechfield introduit de nouvelles options irrésistibles pour chaque saison et chaque exigence.

Pensez « headwear » , Pensez Beechfield!

Beechfield®
ORIGINAL HEADWEAR

CASQUETTES & ACCESSOIRES

358.69 Urban Trilby B635

- 50% laine, 50% polyester
- doubl
- style unisexe

S/M L/XL:48

S/M, L/XL

Grey

352.69 Cargo Bucket Hat B88

- 65% polyester, 35% coton
- protection anti uv (UPF50+)
- bande de sueur et doublure pour plus de confort
- cordon ajusteur

One Size: 144

One Size

Stone | Black | Graphite Grey | Navy | Olive Green

353.69 LED Light Cap B515

- 100% coton (drill)
- syst me d clairage par led (continu ou en mode ash)
- batteries au lithium
- ajusteur Rip Stripô
- parfait pour l impression et la broderie

One Size: 144

One Size

Black | French Navy

357.69 Ivy Cap B622

- 50% laine, 50% polyester
- doubl
- ajustable
- style unisexe

One Size: 144

One Size

Grey

360.69 Suede Peak 5 Panel Cap B658

- 100% coton (canvas)
- panneau frontal sans couture
- visi re en faux daim avec 6 surpiq res
- oeillets m talliques
- tiquette d tachable
- boucle effet laiton avec bande en cuir pour ajuster la taille

One Size: 192

One Size

Black | Navy | Chilli Red

362.69 Linen Summer Gatsby B621

- m lange coton in
- l ger et confortable
- doubl coton
- tiquette d tachable
- peut s ajuster

One Size: 144

One Size

Grey Linen | Blue Linen

350.69 Urban Army Cap — B38

- 100% coton (lav)
- design militaire
- tissu chevron
- visi re avec 3 surpiq res
- ajusteur Rip Stripô

One Size: 144

One Size

Vintage Black | Vintage Olive

349.69 Enhanced Viz Cap — B35

- 100% nylon avec rev tement PU
- doubl coton
- 6 panneaux
- visi re avec 6 surpiq res
- parties r chissantes
- taille ajustable Rip Stripô

One Size: 144

One Size

Navy | Fluorescent Orange | Fluorescent Yellow

351.69 Enhanced Viz Knitted Hat — B42

- 100% polyacrylique (toucher doux)
- bandes r chissantes
- doubl

One Size: 144

One Size

Black | French Navy | Fluorescent Orange | Fluorescent Yellow

356.69 Youth Size Snapback — B615

- 100% coton (twill)
- couleur contrast e
- 6 panneaux
- visi re plate avec 6 surpiq res
- tiquette d tachable
- taille ajustable (53 58 cm)
- attache r tro

One Size: 144

One Size

White/Black | Black/Black | Black/Bright Red | Black/Fuchsia | Black/Surf Blue | Bright Royal/ Bright Red

Purple/Gold | Bright Red/ Black | Kelly Green/ Black

359.69 Canvas 5 Panel Cap — B654

- 100% coton (canvas)
- visi re plate avec 6 surpiq res
- oeillets m talliques
- tiquette d tachable
- attache pour ajuster la taille

One Size: 192

One Size

White | Black | Navy | Chilli Red | Khaki

316.69 Grand Prix Cap — B159

- 100% coton (drill)
- 5 panneaux
- pas de couture sur le panneau avant
- oeillets
- chiquier brod
- ajusteur Rip Stripô
- parfait pour l impression et la broderie

One Size: 144

One Size

White | Black | Bright Royal | Classic Red

354.69 EN812 Bump Cap — B525

NEW PRODUCT

Beechfield ORIGINAL HEADWEAR

- 100% coton (twill)
- 100% polyester Coolmax avec bande de sueur
- intérieur en polycarbonate
- intérieur amovible
- oeillets
- conforme EN812
- ne peut être porté comme protection industrielle

One Size: 48

One Size

Black | French Navy

348.69 Junior Legionnaire Style Cap — B11b

NEW PRODUCT

Beechfield ORIGINAL HEADWEAR

- 100% coton (twill)
- taille ajustable par élastique
- 6 panneaux
- visière avec 6 surpiqûres
- casquette enfant avec protection pour le cou
- bouton sur le dessus

One Size: 144

One Size

White | French Navy | Bright Royal | Sky Blue | Classic Red | Burgundy

Kelly Green | Bottle Green | Yellow

355.69 Enhanced-Viz EN812 Bump Cap — B535

NEW PRODUCT

Beechfield ORIGINAL HEADWEAR

- 100% nylon avec revêtement PU
- 100% polyester Coolmax avec bande de sueur
- intérieur en polycarbonate
- intérieur amovible
- oeillets
- biais réfléchissant
- conforme EN812
- ne peut être porté comme protection industrielle

One Size: 48

One Size

Fluorescent Orange | Fluorescent Yellow

361.69 5 Panel Contrast Snapback — B610c

NEW PRODUCT

Beechfield ORIGINAL HEADWEAR

- 100% coton (twill)
- détails contrastés
- visière plate
- autocollant
- étiquette détachable
- attache rétro pour ajuster la taille

One Size: 192

One Size

Black/Grey | Black/Classic Red | Black/Lime Green | Black/Orange | Black/Yellow | Black/Fuchsia

Black/Surf Blue

308.69 Original Cuffed Beanie *B45*

- 100% polyacrylique (toucher doux)
- maille double
- large rebord pour optimiser la personnalisation

One Size

One Size: 144

300.69 Original 5 Panel Cap *B10*

- 100% coton (twill)
- 5 panneaux
- pas de couture sur le panneau de devant
- oeillets
- 6 coutures sur la visière
- ajusteur RipStripô
- parfait pour l'impression et la broderie

One Size

One Size: 144

301.69 Junior Original 5 Panel Cap *B10b*

- 100% coton (twill)
- 5 panneaux
- pas de couture sur le panneau de devant
- oeillets
- 6 coutures sur la visière
- ajusteur RipStripô

One Size

One Size: 144

303.69 Ultimate 5 Panel Cap Sandwich Peak *B15c*

- 100% coton (drill)
- 5 panneaux
- pas de couture sur le panneau de devant
- oeillets
- 6 coutures sur la visière
- ajusteur RipStripô

One Size

One Size: 192

311.69 Low Pro le Heavy Cotton Drill Cap B58

Beechfield ORIGINAL HEADWEAR

- 100% coton lourd (drill)
- 5 panneaux
- visi re courte
- pas de couture sur le panneau de devant
- oeillets
- 6 coutures sur la visi re
- fermeture en tissu avec clip de serrage
- parfait pour l impression et la broderie

One Size: 144

One Size

306.69 Sports Visor B41

Beechfield ORIGINAL HEADWEAR

NEW COLOUR

- 100% coton (twill)
- pas de couture sur le panneau avant
- 2 coutures sur le panneau avant
- fermeture en tissu r glable

One Size: 192

One Size

313.69 Low Pro le Sports Cap B81

Beechfield ORIGINAL HEADWEAR

- 100% coton (twill) bross
- 3 panneaux
- petit pro l
- oeillets
- 2 surpiq res sur la visi re sandwich
- ajusteur Rip Stripô

One Size: 144

One Size

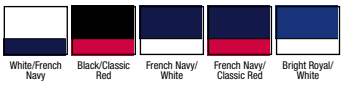

302.69 Ultimate 5 Panel Cap B15

Beechfield ORIGINAL HEADWEAR

- 100% coton (twill)
- 5 panneaux
- pas de couture sur le panneau de devant
- oeillets
- 6 coutures sur la visi re
- ajusteur Rip Stripô
- parfait pour l impression et la broderie

One Size: 192

One Size

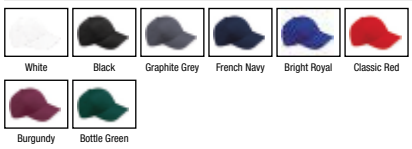

304.69 Camou age Army Cap B33

Beechfield ORIGINAL HEADWEAR

- 100% coton (twill)
- design militaire
- 6 coutures sur la visi re
- ajusteur Rip Stripô

One Size: 192

One Size

305.69 Army Cap B34

Beechfield ORIGINAL HEADWEAR

- 100% coton lourd lav
- design militaire
- 3 coutures sur la visi re
- fermeture en tissu avec clip de serrage m tallique

One Size: 192

One Size

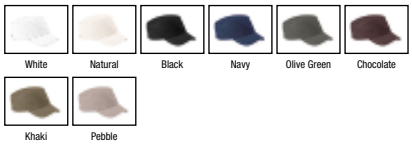

310.69 Low Pro le Heavy Brushed Cotton Cap *B57*

- 100% coton peign lourd (drill)
- 6 panneaux
- casquettes 2 tons: oeillets, bouton et visi re d ne autre couleur
- 4 coutures sur la visi re
- fermeture en tissu avec clip de serrage m tallique

One Size: 144

One Size

312.69 Pro Style Heavy Brushed Cotton Cap *B65*

- 100% coton bross lourd (drill)
- 6 panneaux
- oeillets
- 8 coutures sur la visi re (2 tons sur la visi re sandwich)
- fermeture en tissu avec clip de serrage

One Size: 144

One Size

318.69 Coolmax Flow Mesh Cap *B182*

- 100% polyester (micro bre)
- bande respirante: 100% polyester Coolmax
- panneau let ventill
- bandes r chissantes
- ajusteur Rip Stripô

One Size: 192

One Size

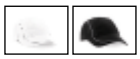

319.69 Printers Beanie *B445*

- 100% polyacrylique (toucher doux)
- maille doubl e
- bande en coton pour l impression

One Size: 144

One Size

320.69 Thinsulate Beanie *B447*

- 100% polyacrylique (toucher doux)
- doublure Thinsulateô
- maille doubl e
- rebord sans bord c te pour faciliter la personnalisation

One Size: 144

One Size

321.69 Trawler Beanie *B460*

- 100% polyacrylique (toucher doux)
- tricot
- style r tro

One Size: 144

One Size

322.69 Slouch Beanie B461

- 100% polyacrylique (toucher doux)
- tricot doux
- maille doubl e

One Size: 144

One Size

323.69 Chunky Knit Beanie B462

- 100% polyacrylique (toucher doux)
- tricot lourd

One Size: 144

One Size

325.69 5 Panel Snapback Rapper Cap B610

- 100% coton (twill)
- 5 panneaux
- petit pro l
- pas de couture sur le panneau de devant
- oeillets
- visi re plate
- fermeture par attache plasti e r glable

One Size: 192

One Size

326.69 Vintage Flat Cap B626

- 100% coton lav lourd
- herringbone
- style unisexe

S/M L/XL:144

S/M, L/XL

327.69 Fedora B630

- 80% polyester, 20% coton
- chapeau bord
- ruban noir
- style unisexe

S/M L/XL:48

S/M, L/XL

331.69 Original Flat Peak Snapback B660

- 100% polyester (twill)
- 5 panneaux
- pas de couture sur le panneau avant
- oeillets
- 6 coutures sur la visi re plate
- visi re int rieure verte
- fermeture par attache plasti e r glable

One Size: 144

One Size

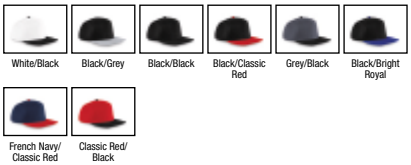

332.69 Rapper Cap — B665

- 98% coton, 2% lasthanne
- 6 panneaux
- couronne extensible, taille unique
- oeillets
- 8 coutures sur la visière plate

One Size: 144

One Size

335.69 Morf Enhanced Viz — B950

- 100% polyester (micro bre)
- fonctions multiples
- sans couture pour plus de confort
- matière respirante
- bandes réfléchissantes
- lavable en machine, pas de repassage

One Size: 192

One Size

336.69 Heritage Beanie — B425

- 100% polyacrylique (toucher doux)
- maille doublée
- rebord pour faciliter la personnalisation

One Size: 144

One Size

337.69 Snowstar Boarder Beanie — B452

- 100% polyacrylique (toucher doux)
- maille doublée
- pompon

One Size: 144

One Size

338.69 Varsity Beanie — B453

- 100% polyacrylique (toucher doux)
- maille doublée
- pompon et rebord lignés contrastés
- rebord pour faciliter la personnalisation

One Size: 144

One Size

307.69 Two Tone Beanie Knitted Hat — B44c

- 100% polyacrylique (toucher doux)
- maille doublée
- bord de couleur contrasté

One Size: 144

One Size

339.69 Deluxe In nity Scarf B468

- 100% polyacrylique (toucher doux)
- tricot
- grande boucle

One Size: 72

One Size

324.69 TouchScreen Smart Gloves B490

- 100% polyacrylique (toucher doux)
- compatible avec smartphones etc
- doigts et pouces tactiles

S/M L/XL:200

S/M, L/XL

340.69 Fingerless Gloves B491

- 95% polyacrylique (toucher doux), 5% lasthanne
- charcoal: 67% polyacrylique (toucher doux), 38% polypropyl ne, 5% lasthanne
- tricot
- mitaine
- poignet en bord c te

S/M L/XL:200

S/M, L/XL

334.69 Morf Supra eece B920

- 100% polyester (micro bre)
- 2/3 micro bre, 1/3 micro eece
- polyester Supra eeceô pour plus de chaleur
- fonctions multiples
- sans couture pour plus de confort
- mati re respirante
- lavable en machine, pas de repassage

One Size: 192

One Size

309.69 Junior Original Cuffed Beanie B45b

- 100% polyacrylique (toucher doux)
- maille doubl e
- large rebord pour optimiser la personnalisation

One Size: 144

One Size

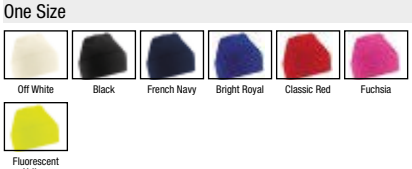

330.69 Junior Vintage Snapback Trucker B645b

- panneau avant et visi re: 100% coton
- panneaux l arri re: 100% polyester (let)
- 5 panneaux
- pas de couture sur le panneau avant rembourr
- 6 coutures sur la visi re rembourr e
- fermeture par attache plasti e r glable
- parfait pour l impression et la broderie

One Size: 192

One Size

317.69 Teamwear Competition Cap B171

- 100% coton bross (drill)
- 5 panneaux
- pas de couture sur le panneau de devant
- oeillets
- design couleur contrast
- ajusteur Rip Stripô
- parfait pour l'impression et la broderie

One Size

One Size: 150

328.69 Snapback Trucker B640

- panneau avant et visière: 100% coton
- panneaux à l'arrière: 100% polyester (let)
- 5 panneaux
- pas de couture sur le devant
- 6 coutures sur la visière
- fermeture par attache plasti e réglable
- parfait pour l'impression et la broderie

One Size

One Size: 192

329.69 Vintage Snapback Trucker B645

- panneau avant et visière: 100% coton
- panneaux à l'arrière: 100% polyester (let)
- 5 panneaux
- pas de couture sur le panneau avant rembourré
- 6 coutures sur la visière rembourrée
- fermeture par attache plasti e réglable
- parfait pour l'impression et la broderie

One Size

One Size: 192

333.69 Morf Original B900

NEW COLOUR

- 100% polyester (micro bre)
- fonctions multiples
- sans couture pour plus de confort
- matière respirante
- lavable en machine, pas de repassage

One Size

One Size: 192

346.69 Vermont Headband B431

- 100% acrylique
- effet tricot main
- point de panier tress
- bande thermale Supra eeceô
- taille unique

One Size: 144

One Size

Off White | Black | Sapphire | Raspberry

342.69 Supra eece Ear Muffs B242

- 100% polyester (Anti Pilling Supra eeceô)
- rembourr avec de la mousse
- tr s l ger et confortable
- taille ajustable
- mod le pliable

One Size: 300

One Size

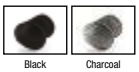

Black | Charcoal

341.69 Faux Fur Pom Pom Beanie B416

- 100% acrylique
- effet tricot main
- bord c te tricot
- pompon fausse fourrure

One Size: 144

One Size

Off White | Black | Glacier Grey

345.69 Vermont Beanie B430

- 100% acrylique
- effet tricot main
- point de panier tress
- bande thermale Supra eeceô
- pompon luxueux

One Size: 144

One Size

Off White | Black | Sapphire | Raspberry

343.69 Cable Knit Snowstar Beanie B454

- 100% acrylique
- maille dense
- style classique
- mod le tudi pour avoir une grande surface de d coration

One Size: 144

One Size

Charcoal | French Navy | Burgundy | Oatmeal

344.69 Fair Isle Snowstar Beanie B456

- 100% acrylique
- motif Fair Isle
- style classique
- mod le tudi pour avoir une grande surface de d coration

One Size: 144

One Size

Black/White | French Navy/ White | Burgundy/White | Classic Red/ White

329.34 Wolly Ski Cap — RC029X

- 340 g/m²
- 100% acrylique
- tricot
- le bord peut se retourner.

One Size

One Size: 150

342.34 Brushed Cotton Cap — RC024P

- 350g/m²
- 100% coton (drill, heavy brushed)
- 6 panneaux
- pro l allong
- visi re sandwich
- fermeture par attache r glable.

Disponible aussi en tailles en fants (code 334.34, page 418)

One Size

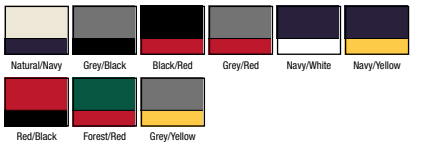

One Size: 150

324.34 Flat Brushed Cotton Cap — RC024X

- 350 g/m²
- 100% coton (drill, heavy brushed)
- 6 panneaux
- oeillets
- boutons ton sur ton
- patte r glable avec clip de serrage
- forme aplatie.

Disponible aussi en tailles en fants (code 328.34, page 417)

One Size

One Size: 150

302.34 Promo Sports Cap — RC002X

- 190 g/m²
- 100% coton (twill)
- int rieur front renforc sans couture
- 7 panneaux
- surpiq res
- fermeture clip r glable
- convient la broderie et l impression

One Size

One Size: 150

305.34 Cotton Cap — RC005X

- 190 g/m²
- 100% coton (twill)
- 5 panneaux
- int rieur front renforc
- oeillets d a ration
- patte velcro
- convient la broderie et l impression

Disponible aussi en tailles en fants (code 358.34, page 417)

One Size, XL

One Size

One Size XL: 150

333.34 Thinsulate Lined Ski Hat — RC033X

- 340 g/m²
- 100% acrylique
- isolation 3M Thinsulate
- traitement Scotchgard
- test jusqu 30 C.

Disponible aussi en tailles en fants (code 399.34, page 418)

One Size

One Size: 150

348.34 Sport Visor — RC048X

- 220 g/m²
- 100% coton
- visière sandwich
- tissu chevrons
- dessous de visière tissu éponge
- réglable par fermeture autoagrippante

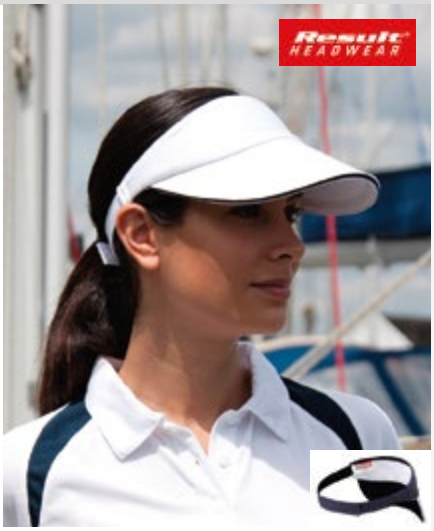

One Size: 150

One Size

White/Navy | Navy/White | Pink/White

359.34 Camo Urban Cap — RC059X

- 190 g/m²
- 100% coton (twill)
- style militaire
- motif camou age
- quadruple surpiqûre sur la visière courte et arrondie
- visière préformée
- oeillets surpiqués
- clip de serrage métallique
- convient à la broderie

One Size: 150

One Size

Indigo Camo | Pink Camo | Olive Camo

310.34 Heavy Cotton Drill — RC010X

- 270 g/m²
- 100% coton
- 6 panneaux
- surpiqûres décoratives sur la visière
- clip de serrage.

One Size: 150

One Size

White | Black | Navy | Royal | Red | Olive Camo | Bottle Green

379.34 Super Padded Mesh Cap — RC079X

- 350 g/m²
- 100% polyester, 3 couches collées
- Section arrière: 100% nylon treillis
- Quadruple surpiqûre sur la visière
- Œillets surpiqués
- Clip de serrage en plastique
- Convient à la broderie et à l'impression.

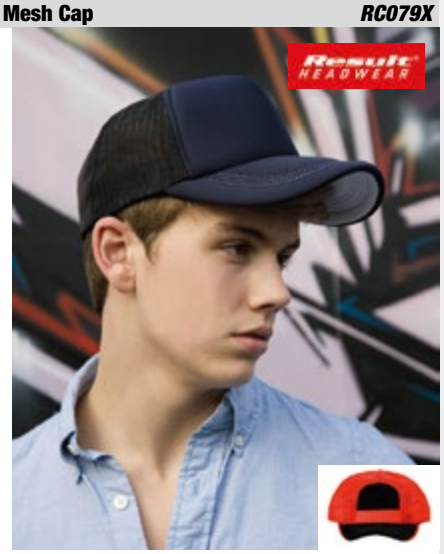

One Size: 150

One Size

Black/Orange | Navy/White | Red/Black

365.34 Arc Stretch Fit Cap — RC065X

- 225 g/m²
- 97% coton serge
- 3% élasthanne
- particulièrement élastique
- 6 panneaux
- pro l allongé
- quadruple surpiqûre sur la visière
- oeillets surpiqués
- fermeture autoagrippante.

One Size: 150

One Size

Black | Navy | Royal | Cardinal Red | Kelly Green | Desert Khaki

374.34 Sport Side Mesh Cap — RC047X

- 270 g/m²
- 100% coton treillis avec let polyester sur les côtés
- visière préformée
- fermeture YKK.

One Size: 150

One Size

White | Black | Navy | Royal | Red

357.34 Mesh Cap with Peak Ticket Holder — RC057X

- 320 g/m²
- 100% polyester
- insertions en maille sur la couronne
- 6 panneaux
- petite poche en maille sous la visière
- clip de serrage.

One Size: 150

One Size

Black/White | Charcoal/Cream | Navy/Silver Grey

373.34 Fitted Cap Softshell — RC073X

- 250 g/m²
- ext: 93% polyester, 7% élasthanne
- couche intermédiaire: respirant (3.000 g/m² en 24h), coupe-vent et waterproof (5.000 mm) membrane TPU
- int: 100% polyester (let), panneaux ext: 65% polyester, 35% coton
- coupe-vent et water repellent
- respirant
- 6 panneaux
- visière préformée avec 4 coutures
- panneau avant rigide
- convient à la broderie

One Size: 150

One Size

Black | Navy

363.34 Plush Cap — RC063X

- 225 g/m²
- 100% coton coutil
- 6 panneaux
- pro l allong
- effet velours sur la surface
- quadruple surpiqûre sur la visière
- oeillets métalliques
- clip de serrage métallique.

Disponible aussi en tailles enfants (code 393.34, page 418)

One Size, XL

White | Black | Navy | Red

One Size: XL: 150

One Size

Putty | Royal | Kelly Green | Bottle Green | Lemon Yellow

364.34 Plush Contrast Stitch Cap — RC064X

- 225 g/m²
- 100% coton coutil
- 6 panneaux
- pro l allong
- effet de velours sur la surface
- quadruple surpiqûre sur la visière arrondie
- oeillets surpiqués
- coutures et boutons en coloris naturel
- clip de serrage métallique.

One Size: 150

One Size

Black/Natural | Navy/Natural | Brown/Natural

395.34 Urban Trooper Fully Lined Cap — RC058X

- 260 g/m²
- 100% coton coutil doublé
- style militaire
- triple surpiqûre sur la visière arrondie
- clip de serrage métallique.

One Size: 150

One Size

Black | Olive Mash | Desert Khaki

352.34 Brushed Cotton Twill Cap — RC052X

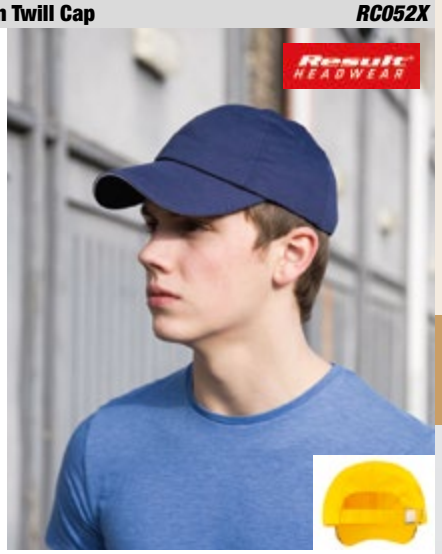

- 140 g/m²
- 100% coton (twill)
- 6 panneaux
- oeillets d'aération
- doux au toucher (mais non pré-lavé)
- couture sextuple sur la visière
- bande de serrage avec clip
- non doublé
- convient à la broderie et à l'impression

One Size: 150

One Size

Heather/Amber | Navy/White | Sky/Navy | Pink/White | Ochre/Heather | Putty/Navy

397.34 Urban Trooper Lightweight Cap — RC070X

- 190 g/m²
- 100% coton serg
- style militaire
- quadruple surpiqre sur la visire courte et arrondie
- fermeture autoagrippante.

One Size: 150

One Size

Black | Navy | Orange | Olive Mash

354.34 Fine Cotton Twill Cap — RC054X

- 100% coton (twill)
- 6 panneaux
- prlavge
- toucher doux
- quadruple couture sur la visire sandwich
- oeillets daration
- bande de serrage avec clip
- convient la broderie et limpression

One Size: 150

One Size

Navy/Putty | Olive/Stone | Putty/Navy

370.34 Heavy Cotton Drill Cap — RC010P

- 270 g/m²
- 100% coton (drill)
- 6 panneaux
- oeillets daration
- quadruple surpiqre sur la visire sandwich
- clip de serrage
- convient la broderie et limpression

One Size: 150

One Size

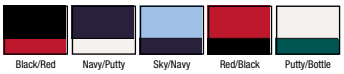

Black/Red | Navy/Putty | Sky/Navy | Red/Black | Putty/Bottle

390.34 Sandwich Brushed Cotton Cap — RC025P

- 350 g/m²
- 100% coton (drill, heavy brushed)
- panneau frontal renforc
- fond haut
- 6 panneaux
- oeillets
- visire sandwich
- clip de serrage mtallique.

One Size: 150

One Size

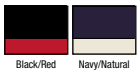

Black/Red | Navy/Natural

351.34 Brushed Cotton Drill Cap — RC051X

- 350g/m²
- 100% coton (drill)
- 6 panneaux
- 6 oeillets daration
- bande constrastre sur la visire et biais contrast la limite de chaque panneau
- bande de serrage avec clip
- non doubl
- convient la broderie et limpression

One Size: 150

One Size

White/Navy | Black/Red | Navy/White | Sky/Navy | Putty/Navy

335.34 Re ective Cap — RC035X

- 220 g/m²
- ext: 100% nylon (4oz) avec revtement PVC uorescent
- doublure: 100% coton
- 6 panneaux
- oeillets
- visire courbe avec couture sextuple
- visire avec bord contrast et r chissant 3M
- tiquette 3Mô cousue
- fermeture autoagrippante
- convient la broderie et limpression

One Size: 150

One Size

Black | Navy | Fluorescent Orange | Fluorescent Yellow

338.34 Herringbone Cap — RC038X

- 220g/m²
- 100% coton
- 6 panneaux
- tissu chevrons
- fermeture avec clip réglable.

One Size

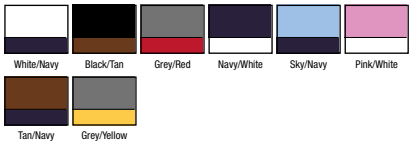

One Size: 150

081.34 Memphis 6-Panel Low Pro le Cap — RC081X

- 280 g/m²
- 100% coton brossé
- 6 panneau
- paneeau frontal renforcé
- petit pro l
- visière courbée avec 6 surpiqûres
- visière en PU recyclé
- oeillets
- taille ajustable avec fermeture autoagrippante
- étiquette détachable
- convient à la broderie et au transfert

One Size

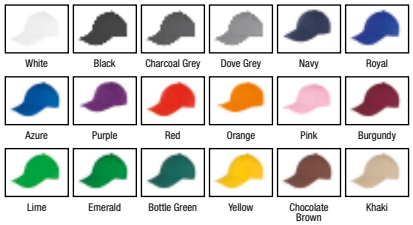

One Size: 150

350.34 Brushed Cotton Drill Cap — RC050X

- 350g/m²
- 100% coton
- 5 panneaux
- panneau frontal renforcé
- surpiqûres décoratives sur la visière
- bande de serrage avec clip
- idéal pour limpression.

One Size

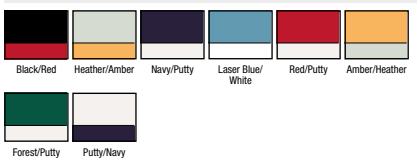

One Size: 150

084.34 Boston 5-Panel Printers Cap — RC084X

- 260 g/m²
- 65% polyester, 35% coton
- 5 panneaux
- panneau frontal sans couture
- panneau avant rigide
- visière courbée avec 6 coutures
- visière en PU recyclé
- illets cousus
- ajusteur à larrière
- étiquette détachable
- convient à la broderie et au transfert

One Size

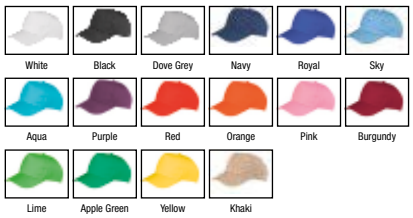

One Size: 200

325.34 Heavy Brushed Cotton Cap — RC025X

- 350 g/m²
- 100% coton (drill)
- partie frontale renforcée
- 6 panneaux
- patte réglable avec clip de serrage
- coupe à la mode

One Size: 150

One Size

372.34 Plush Sandwich Cap — RC072X

- 100% coton
- 5 panneaux
- panneau avant sans couture
- idéal pour la personnalisation
- visière sandwich
- oeillets métalliques
- fermeture par attache réglable
- convient à la broderie et à l'impression

One Size: 150

One Size

080.34 Houston 5-Panel Printers Cap — RC080X

- 125 g/m²
- 100% polyester
- 5 panneaux
- panneau central sans couture
- 6 surpiqûres sur la visière
- visière en PU recyclé
- oeillets
- taille ajustable avec fermeture autoagrippante
- étiquette détachable
- convient à la broderie et au transfert

One Size: 200

One Size

362.34 National Cap — RC062X

- 260 g/m²
- 100% coton (drill, heavy brushed)
- 6 panneaux dans les couleurs nationales
- fond haut
- visière arrondie
- biais contrasté
- ajustable par velcro.

One Size: 150

One Size

085.34 Kansas Flex Cap — RC085X

- 260 g/m²
- 98% coton, 2% élasthanne
- 6 panneaux
- panneau avant rigide
- visière courbée avec 6 coutures
- visière en PU recyclé
- œillets cousus
- bande antitranspiration élastiquée
- étiquette détachable
- convient à la broderie

One Size: 150

One Size

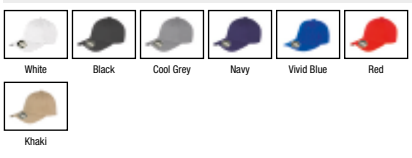

082.34 Bronx Original Flat Peak Snap Back Cap — RC082X

- 300 g/m²
- 100% acrylique (twill)
- intérieur: 100% coton
- 6 panneaux
- panneau avant rigide
- visière plate avec 6 coutures
- visière en PU recyclé
- bouton de couleur contrastée, boutons et œillets cousus
- ajusteur à l'arrière
- étiquette détachable
- convient à la broderie

One Size: 150

One Size

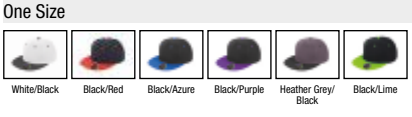

RC080X
Houston Printers Cap

RC081X
Memphis Brushed Cutton

Low Pro le Cap

RC083X
Bronx Original Flat Peak Snapback Cap

RC082X
Bronx Original
Flat Peak Snapback

Dual Colour Cap

Vibrant Value

RC084X
Boston Printers Cap

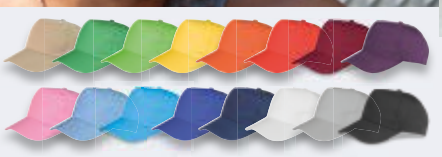

RC085X
Kansas Flex Cap

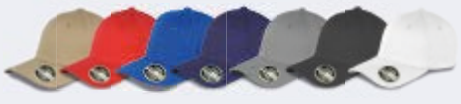

New **CORE VALUE** headwear is a budget friendly collection of promotional styles offering genuine value for money in simple, durable textiles using neutral Tear Away labelling.

Result TEAR AWAY LABEL

New Tear Away labelling system for easy rebranding.

Result® core VALUE®

083.34 Bronx Original Flat Peak Snap Back Cap — RC083X

- 300 g/m²
- 100% acrylique (twill)
- int?rieur: 100% coton
- 6 panneaux
- panneau avant rigide
- visi?re plate avec 6 coutures
- visi?re en PU recycl?
- ? ?illets cousus
- ajusteur ? l?arri?re
- ? ?tiquette d?tachable
- convient ? la broderie et au transfert

One Size

White | Black | Heather Grey | Navy | Sapphire | Red | Emerald

One Size: 150

386.34 Spiro Sport Cap — RC086X

- 100 g/m²
- 100% polyester
- 2 panneaux let sur le c?t?
- s?chage rapide
- r?siste au vent et respirant
- style jockey
- visi?re courb?e
- visi?re en PU recycl?
- d?tails r? ?chissants
- ajusteur
- ? ?tiquette d?tachable
- convient ? la broderie et au transfert.

One Size

White/Black | Black/White | Navy/White | Royal/White | Aqua/Black | Red/Black | Orange/Black | Lime/Black

One Size: 150

384.34 Gatsby Cap — RC077X

- ext: 220 g/m², 100% coton (herringbone)
- doublure: 190 g/m², 100% coton
- style fran?ais Gatsby
- ajusteur ?lastiqu?
- convient pour la broderie et l?impression

S/M, L, XL

White | Black | Navy | Red

S/M?XL: 150

345.34 Sporting Hat with Mesh Panels — RC045X

- 225g/m²
- 100% coton (drill, pr?lav?)
- oeillets d??ration
- bord surpiqu?
- maille let de couleur ?crue sur les c?t?s
- convient ? la broderie et ? l?impression

One Size

Natural | Navy

One Size: 150

378.34 Fold Up Baseball Cap — RC078X

- 115 g/m²
- 100% polyester
- polyester l?ger sans pli
- casquette l?g?re de sport
- 3 panneaux
- ajusteur de m?me mat?riau avec clip de m?tal
- convient pour la broderie et le transfert

One Size

White | Black | Navy | Royal | Red | Lime

One Size: 150

376.34 Folding Legionnaire Hat — RC076X

- 100% coton plush
- 3 panneaux
- 2 oeillets de chaque c?t?
- s?ajuste sur les c?t?s gr, ce ? un ?lastique
- long panneau arri?re pour prot?ger le cou
- taille unique
- convient ? la broderie et ? l?impression

One Size

White | Black | Navy | Royal | Sky | Red | Pink | Bottle Green | Yellow

One Size: 150

369.34 Ulti Legionnaire Cap — RC069X

- 115 g/m²
- 100% polyester
- 5 panneaux
- pro l allong
- visi re arrondie
- protection solaire avec cordon de serrage l arri re
- convient particuli rement la broderie et l impression car il n y a pas de couture centrale.

One Size: 150

One Size

Olive Mash | Desert Khaki

387.34 Kids Folding Legionnaire — RC076J

- 100% coton plush
- 3 panneaux
- 2 oeillets de chaque c t
- s ajuste sur le c t gr ce un lastique
- panneau long dans le dos pour prot ger le dos
- taille unique
- convient pour la broderie.

One Size: 150

One Size

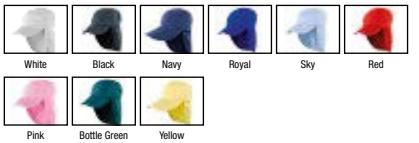

White | Black | Navy | Royal | Sky | Red | Pink | Bottle Green | Yellow

392.34 Junior Ulti Legionnaire Cap — RC069J

- 115 g/m²
- 100% polyester
- 5 panneaux
- pro l allong
- visi re arrondie
- casquette enfant avec protection solaire pour le cou
- cordon de serrage au dos
- convient particuli rement pour la broderie et l impression (pas de couture centrale).

One Size: 150

One Size

Navy | Royal | Red | Bottle Green | Desert Khaki

358.34 Kids Baseball Cap — RC005J

- 190 g/m²
- 100% coton (twill)
- 5 panneaux
- panneau frontal renforc
- oeillets d a ration
- surpiq res
- fermeture r glable
- convient la broderie et l impression

Disponible aussi en tailles adultes (code 305.34, page 409)

One Size: 150

One Size

White | Black | Navy | Royal | Sky | Red | Burgundy | Kelly Green | Bottle Green | Yellow

318.34 Kids Baseball Cap — RC018J

- 190 g/m²
- 100% coton serg
- 6 panneaux
- sans couture milieu
- forme aplatie
- visi re surpiqu e
- clip de serrage.

One Size: 150

One Size

White | Black | Navy | Royal | Sky | Red | Burgundy | Jade | Bottle Green | Yellow

328.34 Kids Brushed Cotton Cap — RC024J

- 350 g/m²
- 100% coton (drill, heavy brushed)
- 6 panneaux
- oeillets
- attache r glable
- gante forme aplatie.

Disponible aussi en tailles adultes (code 324.34, page 409)

One Size: 150

One Size

White | Black | Navy | Royal | Purple | Red | Forest Green

334.34 Kids Brushed Cotton Cap — RC024PJ

342.34

- 350 g/m²
- 100% coton (drill, heavy brushed)
- 6 panneaux
- oeillets
- pro l allong
- clip de serrage
- visi re basse

Disponible aussi en tailles adultes (code 342.34, page 409)

One Size: 150

One Size

Natural/Navy | Black/Red | Grey/Red | Navy/White | Red/Black | Grey/Yellow

393.34 Youth Plush Cap — RC063Y

363.34

- 225 g/m²
- 100% coton coutil
- casquette junior
- 6 panneaux
- pro l allong
- effet de velours sur la surface
- quadruple surpiq re sur la visi re arrondie
- oeillets m talliques
- clip de serrage m tallique.

Disponible aussi en tailles adultes (code 363.34, page 411)

One Size: 150

One Size

Black | Navy | Putty | Royal

398.34 Youth Esco Army Knitted Hat — RC060Y

- 340 g/m²
- 100% poly acrylique
- bonnet junior
- tricot doux
- double paisseur
- bonnet la mode avec courte visi re arrondie
- convient pour la broderie.

One Size: 150

One Size

Navy | Olive Mash | Desert Khaki

399.34 Kids Ski Hat — RC033J

333.34

- 340 g/m²
- 100% acrylique
- isolation 3M Thinsulateô
- doublure mat riau Scotchguard
- rayure tricot e r chissante
- test jusqu 30 C.

Disponible aussi en tailles adultes (code 333.34, page 409)

One Size: 150

One Size

Black | Navy | Fluorescent Orange

396.34 Esco Army Knitted Hat — RC060X

- 90 g/m²
- 100% poly acrylique
- tricot doux
- double paisseur
- bonnet la mode avec courte visi re arrondie
- convient pour la broderie.

One Size: 150

One Size

Black | Cool Grey | Charcoal Grey | Navy | Powder Blue | Olive Mash
Camou age | Chocolate Brown | Desert Khaki

391.34 Esco Urban Knitted Hat — RC061X

- 86 g/m²
- 100% poly acrylique
- large bord tricot
- double paisseur
- bonnet la mode avec courte visi re arrondie
- convient pour la broderie.

One Size: 150

One Size

Black | Navy | Pink | Olive | Desert Khaki

356.34 Classic Sherpa Hat — RC056X

- Ext: 85% polyester
- 15% nylon (soft touch) fourrure: 80% acrylique
- 20% polyester
- imperm□able
- s□chage rapide
- surpiq□res
- peut se remonter sur le sommet de la t□te
- oeillets m□talliques □ hauteur des oreilles
- clip de fermeture plastique.

S□L: 75

S, M, L

Jet Black | Midnight Navy | Red | Tangerine Orange | Sport Yellow

336.34 Winter Fleece Cap — RC036X

- 80 g/m²
- 100% polyester
- prot□ge□oreilles rabattable □ l□int□rieur
- fermeture YKK.

One Size: 150

One Size

Black | Navy | Forest Green

388.34 Double Knit Cotton Beanie — RC074X

- 100% bonnet en coton doubl□
- lavable
- convient pour la broderie.

One Size: 150

One Size

Cream | Black | Navy | Red

346.34 Contrast Knitted Hat — RC046X

- 62 g/m²
- 100% acrylique
- tricot□
- forme plate
- coupe mode
- r□versible
- bord contrast□ dans le bas et □ l□int□rieur.

One Size: 150

One Size

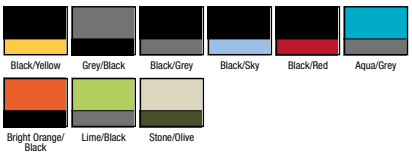

Black/Yellow | Grey/Black | Black/Grey | Black/Sky | Black/Red | Aqua/Grey

Bright Orange/Black | Lime/Black | Stone/Olive

399.33 Performance Double Micro Reversible Bob Hat — RC142X

- 200 g/m²
- 100% polyester micro polaire trait□ anti□peluche
- 2 couches
- bonnet r□versible tr□s doux et chaud
- lavable □ 40□C.

S□L: 150

S, M, L

Black/Navy | Olive/Black

344.34 Fashion Fit Hat — RC044X

- 100% acrylique
- tricot□
- forme courte moderne.

One Size: 150

One Size

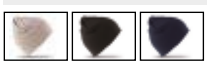

Stone | Black | Navy

309.34 Whistler Hat — R159X

- 100% Acrylique, tricot doux
- tricot double paisseur
- style unisexe.

One Size: 100

One Size

361.34 Active Fleece by Result Ski Bob Hat — RC141X

- 200 g/m²
- 100% Polyester Active Fleece by Resultô
- trait anti peluche
- quatre panneaux surpiqus
- convient pour la broderie.

S L: 150

S, M, L

353.33 Bandit Face/Neck/Chest Warmer — R353X

- Ext: 100% acrylique, Doublure: 100% polyester micro eece
- Ext rieur tricot en jauge 9
- Fermeture auto agrippante
- Extensible et confortable
- Extr mement chaud
- Windproof
- Style unique qui ne s en le pas par la t te
- S/M: 56 x 24 cm, L/XL: 62 x 28 cm
- Convient la broderie.

S/M L/XL:100

S/M, L/XL

360.34 Active Fleece by Result Headband — RC140X

- 200 g/m²
- 100% Polyester Active Fleece by Resultô
- anti peluche
- surpiqres
- convient pour la broderie.

S L: 150

S, M, L

333.33 Lightweight Thinsulate Hat — RC133X

- ext: 100% polyacrylique
- int: 100% polyester (polaire)
- 3Mô Thinsulate ô isolation (3Mô tiquette cousue)
- Double paisseur pour une protection extr me pour le froid
- Windproof
- Tr s l ger
- Bonnet grand bord repli
- Lavable
- Convient la broderie

One Size: 150

One Size

380.34 Result Peru Hat — R139X

- 75g/m²
- 100% Acrylique avec 180g/m² int rieur micropolaire
- chaud et confortable
- protection pour les oreilles
- bord contrast Charcoal grey
- convient pour la broderie

One Size: 100

One Size

339.34 Traka Sherpa Hat — R163X

- Ext: 100% Acrylique, touch doux
- Int: 180 g/m² Micro Fleece, 100% Polyester
- protection des oreilles
- style unisexe

S, M, L

Navy/Orange/ Red/Black/ Purple | Chocolate/Sky/ Red/Orange/ Yellow

S L: 75

385.34 Inca Hat — R148X

- matriau int: 180g/m² micro polaire
- 100% Acrylique
- chaud et confortable
- protection oreilles
- couture contrast e sur le bord
- attaches tress es avec pompon sur les c t s.

One Size

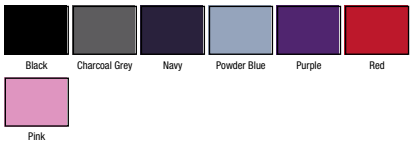

Black | Charcoal Grey | Navy | Powder Blue | Purple | Red | Pink

One Size: 100

307.34 Colorado Hat — R154X

- Ext: 100% polyacrylique, super doux
- Int: 180 g/m², 100% polyester (micro eece)
- bord: 80% acrylique, 20% polyester, fausse fourrure
- protection des oreilles
- style unisexe

S, M, L

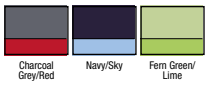

Charcoal Grey/Red | Navy/Sky | Fern Green/ Lime

S L: 75

308.34 Polar Max Sherpa Hat — R158X

- Ext: 100% Acrylique, tr s forte densit
- Int: 100% Polyester Micro eece, 180 g/m²
- bord: 80% Acrylique, 20% Polyester, fausse fourrure
- doubl avec du micro eece
- protection des oreilles
- style unisexe

S, M, L

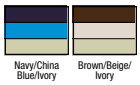

Navy/China Blue/Ivory | Brown/Beige/ Ivory

S L: 75

381.34 Cable Knit Pom Pom Beanie — R149X

- 100% acrylique
- chaud et confortable
- large pompon
- prot ge les oreilles
- convient pour la broderie.

One Size

Black | Navy | Sky | Red | Pink

One Size: 100

311.34 Flute Pom Pom Hat — R162X

- 100% Acrylique, tricot doux
- pompon assorti
- style unisexe

One Size

Black | Navy | Red | Ivory

One Size: 150

382.34 Fair Isles Knitted Hat — R151X

- 180g/m²
- 100% acrylique
- large pompon
- protection pour les oreilles
- chaud et confortable
- convient pour la broderie.

One Size: 100

One Size

Black/White | Navy/White | Royal/Red | Red/White | Arctic Green/ White

383.34 Fair Isles Head Warmer — R152X

- matériau interne: 180g/m² micropolaire
- 100% acrylique
- chaud et confortable
- protection pour les oreilles.

One Size: 100

One Size

Black/White | Navy/White | Royal/Red | Red/White | Arctic Green/ White

354.33 Team Reversible Beanie — R354X

- 100% polyacrylique
- Tricot épais en jauge 6
- Réversible (intérieur en couleur unie)
- Tricot rayé
- Extrêmement chaud
- Windproof
- Bonne longueur à la mode
- assorti à l'écharpe R146 X (051.33)
- Convient à la broderie

One Size: 150

One Size

Black/White/ Black | Black/Gold/ Black | Royal/White/ Royal | Aqua/Grey/Grey | Plum/Turquoise/ Grey | Red/White/Red

Red/Black/ Black | Kelly Green/ White/Kelly Green | Lime/Grey/Grey

355.33 Spider Pom Pom Hat — R355X

- 100% polyacrylique
- Tricot en jauge simple
- Décoré de très gros pompon
- Ourlet long
- Extrêmement chaud
- Windproof, poids plume
- Bonnet plus long tendance
- Convient à la broderie.

One Size: 150

One Size

Black | Ivory

356.33 Deluxe Fair Isle Hat — R356X

- 100% polyacrylique
- Tricot jacquard jauge 3.5
- Pompon en décoration
- Grand bord replié
- Extrêmement chaud
- Windproof
- Convient à la broderie

One Size: 150

One Size

Grey/Black | Navy/Ivory

300.34 Aspen Knitted Hat — R153X

- Ext: 100% polyacrylique, touché doux
- Int: épaisseur double maille
- motifs Fair Isle
- style unisexe

One Size: 150

One Size

White/Grey/China Blue/Navy | Navy/Grey/ China Blue/ White

349.34 Jazz Hat — R164X

- 100% polyester, touch doux luxueux
- super l?ger
- style unisexe
- convient ? la broderie

One Size: 150

One Size

377.34 Snood Scarf — R138X

- 100% Acrylique, touch doux luxueux
- unisexe
- permet de couvrir la t?te et le cou
- super chaud et tr?s l?ger
- tr?s confortable
- coupe tendance
- peut ?tre port de 5 fa?ons diff?rentes

One Size: 100

One Size

050.33 Classic Heavy Knit Scarf — R145X

- 210 g/m²
- 100% acrylique
- tr?s longue ?charpe tricot?e
- dimensions : 165 x 20 cm
- convient pour la broderie.

One Size: 100

One Size

051.33 Team Scarf — R146X

- 100% acrylique
- ?charpe ? franges tricot?es
- dimensions : 140 x 20 cm
- assorti au bonnet R354X (354.33)
- convient pour la broderie.

One Size: 100

One Size

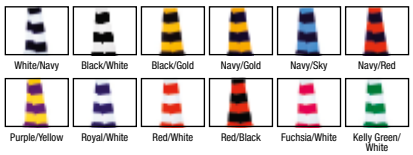

351.33 Button Trim Scarf — R351X

- 100% polyacrylique
- Tricot en jauge 3.5
- D?cor?e de ruban color? et bouton en bois
- Confection avec couture jarreti?re
- Extr?mement chaud
- Windproof
- Taille: 160 x 21 cm
- Convient ? la broderie.

One Size: 100

One Size

352.33 Chunky Knit Stripe Scarf — R352X

- 100% polyacrylique
- tricot en jauge 1.5 (grosses mailles ?paisses)
- Insigne RESULT en faux daim souple sur le bord inf?rieur
- Ray?e 2 couleurs
- Prot?ge du froid
- Windproof
- Taille: 175 x 22 cm
- Convient ? la broderie.

One Size: 50

One Size

350.33 Fair Isles Jacquard Scarf — R350X

- 100% polyacrylique
- Tricot jacquard jauge 6
- Extrêmement chaud
- Windproof
- Longueur (180 x 23 cm)
- Design traditionnel
- Convient à la broderie.

One Size: 50

One Size

Navy/Grey/ China Blue/ White

814.33 Active Fleece Scarf — R143X

- 230 g/m²
- Active Fleece by ResultTM
- traité antiboulochage
- très longue écharpe avec franges
- facile à personnaliser. (155 x 25 cm.)

One Size: 100

One Size

Black Charcoal Navy Red Yellow

842.33 Fleece Scarf with Pocket — R100X

- 280 g/m²
- polaire 100% polyester
- antipeluche
- bords bordés polyester
- poche à fermeture à glissière sur une extrémité. (140 x 20 cm).

One Size: 100

One Size

Black Grey Navy Red

840.33 Accessory set — R040X

- 200 g/m²
- polaire 100% polyester
- traité antipeluche
- ensemble élastiqué gants, tour de cou et bonnet.

S/L: 50

S, M, L

Black Charcoal Navy Red

034.33 Tech Performance Sport Glove — R134X

- 220 g/m²
- gants en softshell 3 couches
- ext: 93% polyester, 7% spandex
- couche intermédiaire: membrane TPU respirante, coupe-vent et waterproof (5.000 mm)
- int: 100% polyester (tricot brossé)
- sèche rapidement
- fermeture à glissière sur le côté
- revêtement caoutchouc sur la paume pour améliorer la prise
- emballés individuellement
- convient à la broderie

S/L: 50

S, M, L

Grey/Black Black/Black

052.33 Fully Lined Thinsulate Gloves — R147X

- Ext: 100% polyacrylique
- isolation: 70 g/m², 3Mô Thinsulateô
- int: 100% polyester (tricot toucher doux)
- gants tricotés avec doublure en polaire douce
- convient pour la broderie.

S/M-2XL: 100

S/M, L/XL, 2XL

Black Charcoal Navy

FR0

843.33 Active Fleece Gloves — R144X

- 200 g/m²
- 100% polyester (Active Fleece de Resultô)
- trait anti peluche
- convient la broderie

S L: 100

S, M, L

Black Charcoal Navy Red

357.33 Glacier Pom Pom Hat — R357X

- Ext: 100% acrylique
- int: 180 g/m², 100% polyester (eece)
- tricot jauge 3.5
- int rieur polaire m me couleur
- respirant
- pompon d coratif
- tresses
- prot ge les oreilles
- longueur la mode
- convient la broderie

One Size: 100

One Size

Navy Burgundy

358.33 Thinsulate Sherpa Hat — R358X

- Ext: 240 g/m², 100% polyester (eece)
- int: 65% polystyr ne, 35% polyester (3M Thinsulateô)
- doublure: 100% polyester (fausse laine)
- belle nition
- respirant
- doublure de m me couleur
- tiquette 3M Thinsulateô cousue sur la couture
- fermeture par pression
- convient la broderie et au transfert

S L: 100

S, M, L

Black

359.33 Reindeer Snood Hat — R359X

- Ext: 100% polyester
- int: 100% polyester (eece)
- extr mement chaud
- respirant
- cordon ajusteur pour se transformer en bonnet
- dessin de saison
- taille: 28 x 27 cm
- convient la broderie

One Size: 150

One Size

Black/Aqua Black/Pink Black/Lime

361.33 Whistler Snood Hat — R361X

- 100 % acrylique
- maille jauge 3
- respirant
- stretch
- accessoire mode
- taille: 30 x 40 cm
- protection cou/t te/oreilles
- compatible avec R159X (309.34)
- convient la broderie

One Size: 100

One Size

Black Grey Navy Purple Olive

367.33 Arran Heavy Knit Scarve — R367X

- 100% acrylique
- point en jauge de 6
- tr s chaud et confortable
- double paisseur
- respirant
- color s
- taille: 25 x 170 cm
- convient la broderie

One Size: 50

One Size

Navy/Burgundy/ Bottle/Mustard/ White

Casquettes & Accessoires

363.33 Palmgrip Glove Mitt — R363X

- Ext: 180 g/m², 100% polyester
- rembourrage: 100% polyester
- doublure: 100% polyester
- très chaud et confortable
- respirant et séchage rapide
- mou e
- bande agrippante dans la paume de la main
- poignet élastiqué
- peut être coordonné avec RC140X (360.34), RC141X (361.34) et R353X (353.33)
- convient à la broderie et le laser etch

S/M, L/XL

Black Grey Navy Red

S/M/L/XL:100

364.33 Softshell Thermal Glove — R364X

- Ext: 100% polyester
- int: membrane waterproof TPU respirante
- doublure: 100% polyester
- très chaud et confortable
- résiste au vent et water repellent
- respirant (1.000 g/m² en 24h)
- bande agrippante dans la paume de la main
- poignet élastiqué
- convient à la broderie

S/M, L/XL

Black

S/M/L/XL:100

365.33 Pattern Thinsulate Glove — R365X

- Ext: 100% acrylique
- int: 65% polystyrène, 35% polyester (3M Thinsulate)
- doublure: 100% polyester (intérieur brossé)
- point jauge de 6
- très chaud et confortable
- respirant
- résiste au vent
- étiquette 3M Thinsulate cousue
- compatible avec R350X (350.33) et R356X (356.33)
- convient à la broderie

S/M, L/XL

Grey/Black Navy/Grey

S/M/L/XL:100

366.33 Snow Leopard Set — R366X

- 250 g/m²
- 100% polyester
- polaire imprimé sur les 2 faces
- très chaud et confortable
- set comprenant: gants et écharpe
- respirant
- bande retournée aux poignets
- frange
- taille écharpe: 26 x 165 cm
- emballé individuellement
- convient à le broderie

One Size

Black/White

One Size: 50

839.33 Active Fleece Blanket R039X

- 300 g/m²
- polaire 100% polyester
- traitement antipeluche
- doux au toucher
- lavable en machine
- séchage rapide
- bordure nature contrastée d'aspect rustique
- couverture roulée pour une présentation parfaite à la vente. (175 x 140 cm.)

One Size: 20

One Size

361.05 Active Fleece Beanie ST5400

- 220 g/m²
- 100% polyester (micro polaire avec traitement antipeluche)
- 2 côtes brossées
- bord enroulé

One Size: 72

One Size

815.05 Active Fleece Scarf ST5410

- 220 g/m²
- 100% polyester (mico polaire avec traitement anti peluche)
- 2 côtes brossées
- bord avec surpiqûres en zigzag
- taille: 180 x 25 cm

One Size: 72

One Size

362.33 Chunky Knit Set R362X

- 100% acrylique
- maille jauge 3
- stretch
- respirant
- ensemble chaud et confortable (bonnet + écharpe)
- pompon et frange
- badge RESULT en faux daim
- taille écharpe: 20 x 180 cm
- convient à la broderie

One Size: 50

One Size

001.09 Gildan DryBlend® Fleece Stadium Blanket 12900

- 325g/m²
- 50% Coton, 50% Polyester
- le l air jet donne un aspect plus doux et antipeluche
- DryBlend® respirant
- étiquette transfert chaud
- angles coupés en V
- côtés ourlés tout autour
- surpiqûre à la base
- 50" x 60"

One Size: 12

One Size

300.68 Pinstripe Cap — 6195P

FLEXFIT

- 97% polyester, 3% lasthanne
- 6 panneaux
- design avec rayures
- 8 coutures sur la visi re
- visi re courb e
- l ger et facile broder

S/M L/XL:108

S/M, L/XL

301.68 Fitted Baseball Cap — 6277

FLEXFIT

- 63% polyester, 34% coton, 3% lasthanne
- aspect et touch laine
- 6 panneaux
- pro l moyen avec forme athl tique
- buckram
- 8 coutures sur la visi re
- int rieur visi re couleur argent
- visi re courb e

S/M L/XL:108

S/M, L/XL

302.68 Mesh Cotton Twill Trucker Cap — 6511

FLEXFIT

- 55% polyester, 43% coton, 2% lasthanne
- design confort
- polyester stretch avec let en lasthanne
- buckram
- 8 coutures sur la visi re
- int rieur visi re couleur argent
- visi re courb e

S/M L/XL:108

S/M, L/XL

303.68 Mesh Trucker 2 Tone Cap — 6511T

FLEXFIT

- 55% polyester, 43% coton, 2% lasthanne
- design confort
- polyester stretch avec let en lasthanne
- buckram
- 8 coutures sur la visi re
- int rieur visi re couleur argent
- visi re courb e

S/M L/XL:108

S/M, L/XL

304.68 Tactel Mesh Cap — 6533

FLEXFIT

- 44% polyester, 42% nylon, 7% coton, 7% lasthanne
- design confort
- let sur les c t s et l arri re
- buckram
- 8 coutures sur la visi re
- int rieur visi re de m me couleur
- visi re courb e

S/M L/XL:108

S/M, L/XL

305.68 Fitted Baseball Cap — 6560

FLEXFIT

- 97% polyester, 3% lasthanne
- 5 panneaux
- pas de couture centrale
- buckram
- 8 coutures sur la visi re
- visi re de m me couleur
- visi re courb e
- id al pour l impression et la broderie

S/M L/XL:108

S/M, L/XL

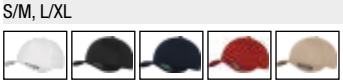

306.68 Performance Cap 6580W

FLEXFIT

- 97% polyester, 3% lasthanne
- 6 panneaux
- sche rapidemment
- buckram
- 8 coutures sur la visire
- visire de me couleur
- visire courbe
- idal pour limpression et la broderie

S/MLXL:108

S/M, L/XL

Black/White | Navy/White | Royal/White | Red/White

307.68 Performance with Cut and Sew Insert 6595

FLEXFIT

- 97% polyester, 3% lasthanne
- 6 panneaux
- forme athltique
- sche rapidemment
- buckram
- 8 coutures sur la visire
- visire de me couleur
- visire courbe
- idal pour limpression et la broderie

S/MLXL:108

S/M, L/XL

White/Black | Black/White | Navy/White | Red/White

308.68 Double Jersey Cap 6778

FLEXFIT

- 63% polyester, 34% coton, 3% lasthanne
- jersey doux de haute qualit
- forme athltique
- 6 panneaux
- buckram
- 8 coutures sur la visire
- visire de me couleur
- visire courbe

S/MLXL:108

S/M, L/XL

Black | Heather | Navy | Royal | Red

300.73 Classic Snapback Cap 6089M

THE CLASSICS

NEW COLOUR

- 80% acrylique, 20% laine
- premium wool blend
- forme classique
- 6 panneaux
- buckram
- visire plate avec 8 surpiqres
- intrieur visire vert
- clip de serrage en plastique

One Size: 72

One Size

Natural | Black | Heather Grey | Navy | Royal | Red | Maroon | Silver

301.73 Classic Snapback 2Tone Cap 6089MT

THE CLASSICS

- 80% acrylique, 20% laine
- premium wool blend
- forme classique 2 tons
- 6 panneaux
- buckram
- oeillets contrasts avec bouton
- visire plate avec 8 surpiqres
- clip de serrage en plastique contrast et dessous visire vert

One Size: 72

One Size

Black/Red | Black/Neon Pink | Black/Silver

302.73 Classic Trucker Cap 6006W

THE CLASSICS

- 47% coton, 25% polyester, 28% nylon
- 5 panneaux
- panneau de devant sans couture
- buckram
- arire en let avec attache autoagrippante
- visire plate assortie au let
- idal pour limpression et la broderie

One Size: 72

One Size

Black/White/Black | Navy/White/Navy | Red/White/Red | Kelly/White/Kelly

336.08 Solid Brushed Twill Cap 136

- 100% coton twill
- 6 panneaux avec bouton sur le dessus et 6 oeillets cousus
- panneaux structurés
- 6 surpiqûres sur la visière courbée
- bande antitranspiration de même couleur
- bande de serrage avec boucle aspect cuivré

One Size: 72

One Size

White Black Navy Royal Blue

356.08 Solid LowPro le Twill Cap 156

- 100% coton twill
- 6 panneaux, petit pro l
- panneaux souples avec bouton sur le dessus et 2 oeillets métalliques sur les côtés
- quadruple surpiqûre sur la visière courbée
- bande antitranspiration de même couleur
- bande de serrage avec oeillet aspect cuivré

One Size: 72

One Size

Wheat Black Navy Red Texas Orange Burnt Orange

Charity Pink Khaki

358.08 Solid LowPro le Twill Visor 158

- 100% coton twill
- 3 panneaux, petit pro l
- quadruple surpiqûre sur la visière courbée
- bande antitranspiration de même couleur
- fermeture par Velcro©

One Size: 72

One Size

White Wheat Black Navy Red

366.08 Sandwich Trim PigmentDyed Twill Cap 166

- 100% coton twill
- 6 panneaux, petit pro l
- panneaux souples avec bouton sur le dessus et 6 oeillets cousus
- visière sandwich courbée avec biais bleu et quadruple couture
- bande antitranspiration de même couleur
- fermeture par Velcro©

One Size: 72

One Size

Aqua Tangerine Flamingo Sunshine

376.08 Solid LowPro le Brushed Twill Cap 176

- 100% coton twill
- 6 panneaux, petit pro l
- panneaux souples avec bouton sur le dessus et 6 oeillets cousus
- visière courbée avec quadruple couture
- dessous de visière contrasté (en écru, et khaki pour la casquette écrue), bande antitranspiration
- bande de serrage avec boucle aspect argenté

One Size: 72

One Size

White Wheat Black Navy Khaki

Mettez de **la couleur** dans **votre vie**

Oubliez les mots «gris», ignorer «fade», et découvrez BagBase - «la marque de sacs la plus colorée d'Europe». Nos designs « fun et funky », des nuances fraiches et à la mode, sont impossibles à ignorer, et avec 36 nouvelles styles pour 2015 il vous est garanti d'être remarqué.

BagBase®

BAGAGERIE

671.29 Backpack — BG10

- 210D
- matériau waterrésistant
- bretelles servant de lien coulissant
- Contenance: 11 litres
- Dimensions: 45 x 34 cm.

One Size

One Size: 200

615.29 Junior Fashion Backpack — BG125J

- 325g/m²
- 600D Polyester
- poignée
- compartiment central avec fermeture éclair
- poche centrale avec fermeture éclair
- panneau arrière matelassé
- capacité: 14 Litres
- dimensions: 38 x 28 x19 cm
- surface d'impression: 16 x 10 cm

One Size

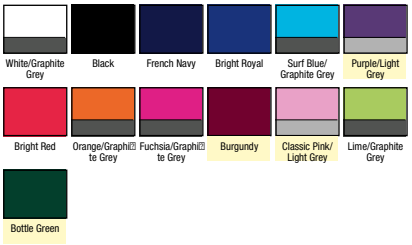

One Size: 40

610.29 Fashion Backpack — BG125

- 375g/m²
- 600D Polyester
- poignée
- compartiment central avec fermeture éclair
- poche avant avec fermeture éclair
- panneau arrière matelassé
- capacité: 18 Litres
- dimensions: 42 x 32 x 21 cm
- surface de décoration: 20 x 15cm.

One Size

One Size: 40

676.29 Paci c Sea Bag — BG227

- 600D polyester
- sac marin
- bandoulière amovible
- poche intérieure avec fermeture éclair
- Capacité: 28 litres
- Dimensions: 49 x 30 x 30 cm.

One Size: 40

One Size

618.29 Retro Flight Bag — BG16

- 600D polyester
- bandouli?re ajustable
- poche int?rieure et ext?rieure avec fermeture ?glissi?re
- biais contrast?
- Volume: 7 litres
- Dimensions: 30 x 28 x 10 cm.

One Size: 50

One Size

Black/White | Black/Dark Graphite | French Navy/White | Classic Red/White

684.29 Retro Shoulder Bag — BG14

NEW COLOUR

- 600D polyester
- bandouli?re ajustable
- poche int?rieure et poche avant avec fermeture ?glissi?re
- d?coration contrast?e
- Capacit?: 18 litres
- Dimensions: 40 x 28 x 18 cm.

One Size: 40

One Size

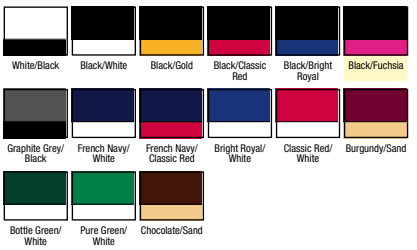

White/Black | Black/White | Black/Gold | Black/Classic Red | Black/Bright Royal | Black/Fuchsia

Graphite Grey/Black | French Navy/White | French Navy/Classic Red | Bright Royal/White | Classic Red/White | Burgundy/Sand

Bottle Green/White | Pure Green/White | Chocolate/Sand

635.29 Phone Pouch — BG46

- 50g/m²
- 600D polyester
- cordon d?tachable avec bouton
- poche avant avec fermeture ?glissi?re
- pas de fermeture ?glissi?re centrale
- anneaux et mousqueton
- dimensions: 9 x 12.5 x 1 cm
- surface de d?coration: 6 x 9 cm.

One Size: 240

One Size

White | Black | Graphite | French Navy | Bright Royal | Surf Blue

Classic Red | Orange | Fuchsia | Lime Green

679.29 Messenger Bag — BG21

- 600D polyester
- bandouli?re r?glable matelass?e
- plusieurs poches pour accessoires
- Capacit?: 15 litres
- Dimensions: 41 x 31 x 12 cm.

One Size: 40

One Size

White/French Navy | Black | Graphite | French Navy | French Navy/Sky | Bright Royal

Surf Blue/Graphite Grey | Purple | Classic Red | Bright Red | Orange/Graphite Grey | Classic Pink/Graphite Grey

Fuchsia/Graphite Grey | Burgundy | Kelly Green | Lime/Graphite Grey | Olive | Bottle Green

Yellow/Graphite Grey | Sand/Chocolate | Chocolate/Sand

600.57 Basic Shopper

PP□3842□SH

- □ 70 g/m²
- □ 100% polypropyl□ne
- □ Mati□re non tiss□e
- □ Poign□e courte (35 cm)
- □ Point croix □ la poign□e pour plus de maintien
- □ Dimensions : 38 x 42 cm
- □ Convient □ l impression

One Size

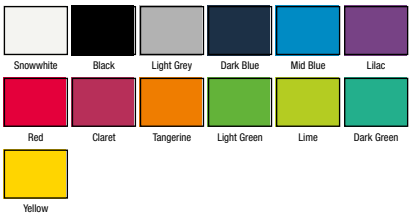

One Size: 250

623.57 Basic Shopper

PP□3842□LH

- □ 70 g/m²
- □ 100% polypropyl□ne
- □ Mati□re non tiss□e
- □ Poign□e longue (70 cm)
- □ Point croix □ la poign□e pour plus de maintien
- □ Dimensions : 38 x 42 cm
- □ Convient □ l impression

One Size

One Size: 25

601.57 Cotton Bag

3842□LH

- □ 140 g/m²
- □ 100% coton
- □ poign□e longue (70 cm)
- □ point croix □ la poign□e pour plus de maintien
- □ coutures repli□es pour pr□venir du r□tr□cissement
- □ dimensions : 38 x 42 cm
- □ convient □ la broderie, la s□rigraphie et au transfert (sac repass□)

One Size

One Size: 25

610.57 Cotton Shopper

3842□SH

- □ 140 g/m²
- □ 100% coton
- □ Poign□e courte (35 cm)
- □ Point croix □ la poign□e pour plus de maintien
- □ Coutures repli□es pour pr□venir du r□tr□cissement
- □ Dimensions : 38 x 42 cm
- □ convient □ la broderie, la s□rigraphie et au transfert (sac repass□)

One Size

One Size: 250

612.57 Small Cotton Shopper

2226□SH

- □ 140 g/m²
- □ 100% coton
- □ Poign□e courte (24 cm)
- □ Point croix □ la poign□e pour plus de maintien
- □ Coutures repli□es pour pr□venir du r□tr□cissement
- □ Dimensions : 22 x 26 cm
- □ Convient □ la broderie, la s□rigraphie et au transfert (sac repass□)

One Size

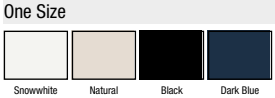

One Size: 500

699.57 Din A4 Pillow Bag

Pillow Bag

- □ 140 g/m²
- □ 100% coton
- □ housse en coton, id□al pour le format A4
- □ dimensions: 34 x 23 cm
- □ convient □ la broderie, la s□rigraphie et au transfert (sac repass□)

One Size

One Size: 500

603.57 Classic Canvas Tote — CC3842SH

- 340 g/m²
- 100% coton
- anses courtes (+ ou 35 cm)
- point en croix sur les poignées pour plus de stabilité
- dimensions: 38 x 42 cm
- Convient à la broderie, la sérigraphie et au transfert

One Size: 100

One Size

Natural

604.57 Canvas Tote — CC3842LH

- 340 g/m²
- 100% coton
- longues anses (+ ou 70 cm)
- point en croix sur les poignées pour plus de stabilité
- dimensions: 38 x 42 cm
- convient à la broderie, l'impression et le transfert

One Size: 100

One Size

Natural

602.57 Drawstring Backpack — Backpack

- 180 g/m²
- 100% coton
- bretelles servant de lien coulissant
- ourlet renforcé
- oeillets cousus renforcés
- dimensions : 37 x 46.5 cm
- convient à la broderie, la sérigraphie et au transfert (sac repassé)

One Size: 250

One Size

Snowwhite Natural Black

626.57 Bag with Drawstring Mini — 1014DS

- 140 g/m²
- 100% coton
- Cordon
- Coutures latérales overlock
- Dimensions: 10 x 14 cm
- convient à la broderie, la sérigraphie et au transfert (sac repassé)

One Size: 1000

One Size

Natural

628.57 Bag with Drawstring — 2530DS

- 140 g/m²
- 100% coton
- Cordon
- Coutures latérales overlock
- Dimensions: 25 x 30 cm
- Convient à la broderie, la sérigraphie et au transfert (sac repassé)

One Size: 500

One Size

Natural

627.57 Bag with Drawstring Medium — 1520DS

- 140 g/m²
- 100% coton
- Cordon
- Coutures latérales overlock
- Dimensions: 15 x 20 cm
- Convient à la broderie, la sérigraphie et au transfert (sac repassé)

One Size: 1000

One Size

Natural

021.29 Sublimation Shopper *BG901*

NEW PRODUCT

- 100% polyester (300D)
- poign e (longueur: 67 cm)
- impression par presse
- impression par sublimation HD possible
- peut tre personnalis l avant et l arri re
- capacit : 10 litres
- dimensions: 38 x 42 cm
- surface impression: 38 x 42 cm

One Size: 150

One Size

White Natural

604.28 EarthAware Organic Bag for Life *W801*

NEW PRODUCT

- 340 g/m²
- 100% coton (canvas organique)
- tissu de qualit
- anses (longueur 67 cm)
- peut tre port la main ou sur l paule
- capacit : 10 litres
- dimensions: 38 x 42 cm
- surface broderie: anneau tubulaire de 18
- surface impression: 33 x 36 cm

One Size: 60

One Size

Natural Black

610.28 Budget Promo Bag For Life *W100*

- 100 g/m²
- 100% coton
- Capacit : 10 litres
- Dimensions: 42 x 38 cm.

One Size: 300

One Size

Natural

620.38 Guildford Cotton Shopper/Tote Shoulder Bag *Guildford 4112*

- 140 g/m² 100% coton
- peut se porter la main ou sur l paule avec ses grandes anses
- longueur d anse: 37,5 cm
- impression possible sur les deux faces
- convient pour s rigraphie/ transfert ou broderie
- . Dimensions: 42 x 38 cm
- Zone de personnalisation: 38 x 35 cm
- Capacit : 15 litres.

One Size: 200

One Size

Natural Black

622.28 Basic Shopper *W211*

- 100% polypropyl ne
- micro bre
- peut se porter la main ou l paule
- Capacit : 19 litres
- Dimensions: 43 x 38 x 13 cm
- surface d impression: 34 x 38 cm.

One Size: 200

One Size

White Natural Black Royal Red

632.38 Non-Woven Shopper — Lyon 4120

- 100g/m²
- polypropylène non tissé
- un compartiment
- longues bandoulières convenant au portage à la main ou à l'épaule
- convient pour l'impression ou la broderie
- poids: 90g
- capacité: 23 litres
- dimensions: 36 x 40 x 20cm
- surface pour la broderie: anneau tubulaire de 15
- surface de décoration: 20 x 20cm

One Size: 200

One Size

White Black

625.38 Non-Woven Conference Bag — Nice 1016

- 100g/m² Polypropylène non tissé
- large bandoulière
- un compartiment
- sac de message non tissé élégant
- convient pour l'impression
- poids: 60gr
- capacité: 7 litres
- dimensions: 36 x 30 x 7cm
- surface pour la broderie: anneau tubulaire de 15
- surface de décoration: 20 x 20cm

One Size: 100

One Size

White/Black Black/White

624.28 Super Shopper — W200

- 120g/m²
- 100% Polypropylène non tissée
- peut se porter à la main ou sur l'épaule
- poignée
- fond renforcé
- capacité: 26 litres
- dimensions: 33 x 38 x 25cm
- surface maximale d'impression: 16 x 30cm.

One Size: 125

One Size

White Black Royal Fuchsia Bottle Green Suno wer

601.28 Cotton bag — W101

- 140 g/m²
- 100% coton
- Bandoulières de taille moyenne (67 cm)
- Peut se porter à la main ou à l'épaule
- Convient pour l'impression et la broderie
- Capacité: 10 litres
- Dimensions: 38 x 42 cm
- Surface de décoration : 36 x 33 cm.

One Size: 250

One Size

White Natural Black Graphite French Navy Corno wer Blue
Bright Royal Sky Surf Blue Purple Classic Red Bright Red
Orange Classic Pink Cranberry Coral Fuchsia Burgundy
Emerald Mint Kelly Green Lime Green Olive Bottle Green
Yellow Suno wer Kiwi Chocolate Chestnut Caramel
Sand

671.28 Fairtrade Camden Shopper — W671

- 407 g/m²
- 100% coton (canvas)
- longueur d'anse moyenne (65cm)
- peut se porter à la main ou sur l'épaule
- capacité: 13 litres
- dimensions: 39 x 28 x 13 cm
- capacité maximum de broderie: cercle de 12
- capacité maximum d'impression: 28 x 28 cm

One Size: 100

One Size

Natural Black

612.28 Jute Mini Gift Bag — W412

- 100% toile de jute
- poign?e de transport en coton (longueur: 35cm)
- capacit?: 6 litres
- dimensions: 26 x 22 x14 cm
- capacit? d?impression maximum: 18 x 14 cm

One Size: 125

One Size

Natural

606.28 Jute Compact Tote — W406

- 100% toile de jute
- poign?es/bandouli?res en coton cousues
- Capacit?: 10 litres
- Dimensions: 30 x 30 x 12 cm.

One Size: 100

One Size

Natural

613.28 Jute Midi Tote — W413

- 100% toile de jute
- poign?e de transport en coton (longueur: 40cm)
- capacit?: 14 litres
- dimensions: 30 x 30 x 19 cm
- capacit? d?impression maximum: 23 x 22 cm

One Size: 80

One Size

Natural

603.28 Printers?Midi Jute Bag — W421

- petites parties et base en toile de jute
- grands panneaux: (natural) 100% coton canvas
- anses en coton (longueur 40 cm)
- impression sur les faces lat?rales
- capacit?: 14 litres
- dimensions: 30 x 30 x 19 cm
- surface broderie: anneau tubulaire de 18
- surface impression: 24 x 22 cm

One Size: 80

One Size

Natural Black Navy Fuchsia Apple Green

601.38 Long Handled Jute Shopper Bag — Calcutta 1105?70

- 100% toile de jute
- Cabas en jute de grande capacit? avec souf et et anses longues
- convient pour s?rigraphie ou broderie
- dimensions : 35 x 39 x 15 cm.
- zone de personnalisation : 28 x 20 cm
- surface de broderie: anneau tubulaire de 18
- capacit?: 20 litres

One Size: 100

One Size

Natural

602.28 Printers Jute Classic Shopper — W422

- petites parties et base en toile de jute
- grands panneaux: (natural) 100% coton canvas
- anses en coton (longueur 65 cm)
- peut tre port la main ou sur paule
- impression sur les faces latrales
- capacit: 21 litres
- dimensions: 42 x 33 x 19 cm
- surface broderie: anneau tubulaire de 22
- surface impression: 34 x 26 cm

One Size: 60

One Size

607.28 Classic Jute Shopper — W407

- 100% jute
- poigne de transport en coton
- Capacit: 21 litres
- Dimensions: 42 x 33 x 19 cm.

One Size: 60

One Size

669.38 Leisure Jute Bag — Mumbai 1109

- 100% jute
- panneau souf et avec cordon
- fermeture glissire
- poche lintrieur avec fermeture glissire
- capacit: 20 litres
- dimensions: 35 x 39 x 15 cm
- convient la broderie, limpression et le transfert
- surface pour la broderie: anneau tubulaire de 15
- surface pour limpression: 15 x 20 cm

One Size: 50

One Size

602.38 Short Handled Jute Shopper Bag — Chennai 1107 70

- 100% toile de jute
- Cabas en jute polyvalent avec souf et et anses courtes
- convient pour srigraphie ou broderie
- capacit: 20 litres.
- dimensions : 35 x 39 x 15 cm
- surface pour la broderie: anneau tubulaire de 18
- zone de personnalisation : 28 x 20 cm

One Size: 100

One Size

608.28 Jumbo Jute Shopper — W408

- 100% jute
- poigne de transport en coton
- Capacit: 29 litres
- Dimensions: 45 x 39 x 21 cm.

One Size: 50

One Size

667.38 Transparent Hand Bag — *Majorca 4090*

- 100% PVC
- sac semi-transparent water-repellent
- 2 anses
- un compartiment principal avec poche intérieure
- capacité: 15 litres
- dimensions: 41 x 57 x 15 cm
- convient à l'impression
- taille mamximum d'impression : 20 x 30 cm

One Size: 50

One Size

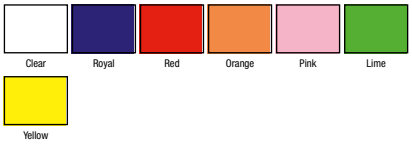

619.38 Stafford Drawstring Tote Backpack — *Stafford 5890*

- 100% polyester 210D avec enduit PU
- bretelles en corde nylon solide
- sac à dos classique avec cordon coulissant
- coins renforcés avec oeillets en métal
- water-resistant
- impression possible sur les deux faces
- capacité: 13 litres
- dimensions: 44 x 34 cm
- surface pour broderie: anneau tubulaire de 18
- zone de personnalisation: 32 x 26 cm

One Size: 200

One Size

671.30 Backpack — *QD71*

- 210D
- fermeture à glissière
- matériau water-resistant
- bretelles servant de lien coulissant
- Capacité: 14litres
- Dimensions: 49 x 40 cm.

One Size: 80

One Size

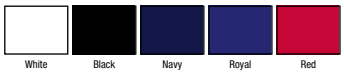

649.38 Hi-vis drawstring tote — *Stafford 5892*

- 100% Polyester 210D
- sac à dos classique avec cordon coulissant
- coins renforcés avec oeillets en métal
- bretelles en corde nylon solide
- Water-resistant
- peut être imprimé sur les deux côtés
- capacité: 13 litres
- dimensions: 44 x 35.5 cm
- surface pour la broderie: anneau tubulaire de 14
- surface d'impression: 15 x 26 cm

One Size: 200

One Size

658.30 Hi-Viz Gymsac — *QD18*

- 210D Nylon
- accessoires réfléchissants
- matériau water-resistant
- Capacité: 11 litres
- Dimensions: 45 x 34 cm.

One Size: 150

One Size

652.38 Kids Backpack — ABC 1195

- 600D polyester (HV: 420D polyester) avec bande r fl chissante
- un compartiment principal
- 2 poches de c t en maille
- poche avant avec fermeture glissi re
- poign e de transport
- bretelles rembourr es r glables
- bande r fl chissante sur la poche avant
- capacit : 16 litres
- dimensions: 36 x 29 x 15 cm
- surface pour la broderie: anneau tubulaire de 11
- surface d impression: 11 x 18 cm

One Size: 30

One Size

Black/Dark Grey | Hi Vis Yellow

011.30 Junior Backpack — QD420

- 100% polyester (600D)
- poign e de transport
- bretelles rembourr es r glables
- construction solide
- compartiment principal avec fermeture glissi re
- poche avant avec fermeture glissi re et bande r fl chissante
- pochette plastifi e pour indiquer le nom l arri re
- poche pour bouteille d eau
- embouts de protection la base
- capacit : 10 litres
- dimensions: 36 x 28 x 13 cm
- surface maximum pour broderie: cadre de 15
- surface maximum pour l impression: 17 x 14 cm

One Size: 40

One Size

French Navy | Bright Royal | Classic Red | Bottle Green

029.29 Sublimation Junior Backpack — BG950

- 100% polyester (600D/300D)
- poign e
- bretelles rembourr es
- panneau dos rembourr
- poche l int rieur
- poche let sous le rabat
- impression par sublimation HD possible
- impression par presse
- capacit : 7 litres
- dimensions: 26 x 33 x 10 cm
- surface impression: 26 x 24 cm

One Size: 30

One Size

Black | Sapphire Blue | Classic Red | Fuchsia

609.28 EarthAware Organic Gymsac — W810

- 340 g/m²
- 100% coton (coton organique)
- tissu de qualit
- fermeture par cordon
- capacit : 13 litres
- dimensions: 37 x 47 cm
- surface broderie: anneau tubulaire de 18
- surface impression: 32 x 42 cm

One Size: 60

One Size

Natural | Black

022.29 Sublimation Gymsac — BG910

- 100% polyester (300D)
- fermeture par cordon
- cordon amovible pour faciliter la personnalisation
- possibilit d imprimer en format A3
- impression par sublimation HD possible
- impression par presse
- peut tre personnalis l avant et l arri re
- capacit : 5 litres
- dimensions: 29 x 41.5 cm
- surface impression: 29 x 41.5 cm

One Size: 150

One Size

White

030.29 Sublimation Backpack — BG955

- 100% polyester (600D/300D)
- poign?e
- bretelles rembourr?es
- panneau dos rembourr?
- poche ? l'int?rieur
- poche let sous le rabat
- impression par sublimation HD possible
- impression par presse
- capacit?: 10 litres
- dimensions: 30 x 39 x11 cm
- surface impression: 30 x 28 cm

One Size: 20

One Size

Black

650.29 Universal Monostrap — BG211

- 600D polyester
- panneau arri?re renforc?
- poche en maille pour t?l?phone portable ou MP3 sur la poign?e
- ouverture en diagonale avec fermeture ? glissi?re
- petite poche de c?t? avec fermeture ? glissi?re
- poche de c?t? en maille
- convient pour la broderie
- capacit?: 12 litres
- Dimensions: 48 x 37 x 14 cm
- surface de d?coration: 14 x 14 cm.

One Size: 40

One Size

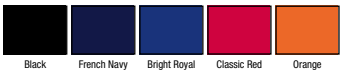

Black | French Navy | Bright Royal | Classic Red | Orange

605.38 Basic Backpack — Fuji 1202

- 100% polyester 600D
- sac ? dos simple, classique et ?l?gant avec un compartiment principal zipp?
- poign?e de transport en toile de sangle
- bretelles rembourr?es r?glables
- convient pour s?rigraphie/ transfert ou broderie
- capacit?: 10 litres
- dimensions: 35 x 21 x 14 cm
- surface de broderie: anneau tubulaire de 12
- zone de personnalisation: 17 x 12 cm

One Size: 50

One Size

Light Blue/ Dark Grey | Red/Black | Orange/Dark Grey

676.38 Classic Backpack — Tulsa 7654

- 100% polyester (600D, 600D ripstop)
- poign?e de transport
- bretelles ajustables
- compartiment principal avec fermeture ? glissi?re
- 2 poches let sur le c?t?
- capacit?: 17 litres
- dimensions: 28 x 36 x 17 cm
- convient ? la broderie, l'impression et au transfert
- surface pour la broderie: anneau tubulaire de 12
- surface pour l'impression: 16 x 12 cm

One Size: 25

One Size

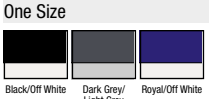

Black/Off White | Dark Grey/ Light Grey | Royal/Off White

642.29 Vintage Backpack — BG612

- 100% polyester (600D)
- poign?e de transport
- bretelles ajustables
- panneau de dos rembourr?
- fermeture par cordon
- 2 poches avec fermeture aimant?e
- d?tails m?talliques
- ?tiquette d?tachable pour indiquer sa propre marque facilement
- capacit?: 12 litres
- dimensions: 37 x 34 x 15 cm
- capaci? maximum de broderie: cadre de 22 (sur le rabat) et 15 (sur le devant)
- capacit? d'impression: 12 x 7 cm (sur le rabat) et 15 x 5 (sur le devant)

One Size: 40

One Size

Black | French Navy | Burgundy

686.29 Freshman Backpack *BG120*

- 100% polyester (600D)
- poign?e
- bretelles ajustables rembourr?es
- panneau dos rembourr?
- compartiment principal et poche ? l?avant avec fermeture ? glissi?re
- ?tiquette d?tachable
- capacit?: 18 litres
- dimensions: 31 x 42 x 14 cm
- poche EasyPocketô pour faciliter la personnalisation
- surface broderie: anneau tubulaire de 15
- surface impression: 25 x 6 cm

One Size: 40

One Size

627.29 Universal Backpack *BG212*

- 600D polyester
- panneau dos rembourr?
- petite poche sup?rieure pour MP3
- poche avant avec compartiment pour accessoires
- poche de c?t? en maille
- convient pour la broderie
- capacit?: 18 litres
- Dimensions: 42 x 30 x 20 cm
- surface de d?coration: 18 x 18 cm.

One Size: 30

One Size

662.30 Desert Canvas Backpack *QD612*

- Sac dos en toile look us?
- accessoires en laiton
- bandouli?re ajustable et rembourr?e
- poche avant
- poches de c?t?
- compartiment dos et poche int?rieure avec fermeture ? glissi?re
- fond renforc?
- Volume: 18 litres
- Dimensions: 36 x 30 x 16 cm.

One Size: 30

One Size

016.30 Pro Team Backpack *QS255*

- 100% polyester (600D/420D)
- poign?e de transport
- bretelles r?glables rembourr?es
- dos rembourr?
- sortie ?couteurs
- poche m?dia
- poche ?tanche pouvant contenir un ballon de foot avec fermeture ? glissi?re
- poche lat?rale avec fermeture ? glissi?re
- poche let ?lastiqu?e sur le c?t?
- poche pour bouteille d eau
- capacit?: 17 litres
- dimensions: 43 x 30 x 20 cm
- surface maximum pour broderie: cadre de 18
- surface maximum pour l impression: 18 x 16 cm

One Size: 30

One Size

600.29 Sports Backpack *BG550*

- 100% polyester (600D/420D)
- bretelles rembourr?es r?glables
- poign?e de transport
- sangle de compression
- dos renforc?
- 2 compartiments design
- compartiment ordinateur portable (jusque 15.6?) matelass?
- poche m?dia et sortie ?couteurs
- compartiment organiseur
- passant ?lastiqu? pour bouteille
- oeillet de ventilation m?tallique
- capacit?: 18 litres
- dimensions: 44 x 31 x 16 cm
- capaci? maximum de broderie: cadre de 22
- capacit? maximum d impression: 20 x 18 cm

One Size: 25

One Size

673.29 Vintage Laptop Backpack — BG613

NEW COLOUR

- 100% polyester (600D)
- poign?e et bretelles rembourr?es r?glables
- PU authentique brun (except? Black/Black)
- dos rembourr?
- fermeture par cordon
- compartiment rembourr? pour ordinateur portable (jusqu?? 17?)
- fermeture aimant?e sur le rabat
- EasyPocketô pour la d?coration
- ?tiquette d?tachable pour indiquer sa marque facilement
- capacit?: 18 litres
- dimensions: 46 x 30 x17 cm
- capacit? maximum de broderie: cadre de 15 (sur le rabat) et 12 (sur la poche avant)
- capacit? maximum d?impression: 20 x 10 cm (rabat + poche avant)

One Size: 25

One Size

Black | Black/Black | French Navy

637.29 Heritage Backpack — BG825

- 100% polyester 600D
- style r?tro
- poches internes
- bandouli?res rembourr?es ajustables
- dos matelass?
- poches de c?t?
- poign?e
- Capacit?: 18 litres
- Dimensions: 45 x 31 x19 cm.

One Size: 30

One Size

Black | French Navy | Bright Royal | Classic Red | Burgundy

682.29 Two?Tone Fashion Backpack — BG126

- 100% polyester (600D)
- tissu 2 couleurs
- poign?e
- bretelles rembourr?es r?glables
- dos matellass?
- compartiment principal avec fermeture ? glissi?re
- ?tiquette d?tachable pour indiquer sa propre marque facilement.
- capacit?: 18 litres
- dimensions: 42 x 31 x21 cm
- capacit? maximum de broderie: anneau tubulaire de 15
- capacit? maximum d?impression: 20 x15 cm

One Size: 40

One Size

Grey Marl | Anthracite | Denim Blue

625.30 Student Backpack — QD425

- 600D polyester
- bandes r? ?chissantes
- poign?e
- int?rieur avec compartiment organiseur
- poche arri?re avec fermeture ?glissi?re
- Capacit?: 18 litres
- Dimensions: 40 x 30 x 19 cm.

One Size: 25

One Size

French Navy | Bright Royal | Classic Red | Burgundy | Bottle Green

617.29 Teamwear Backpack — BG571

- 600D Polyester/420D nylon
- biais r? ?chissant
- poche frontale et poches de c?t? avec fermeture ? glissi?re
- poche interne en maille
- anneaux pour faire passer les c, bles des ?couteurs
- convient pour broderie
- capacit?: 21 litres
- Dimensions: 45 x 32 x 23 cm
- surface d?impression: 17 x 17 cm.

One Size: 30

One Size

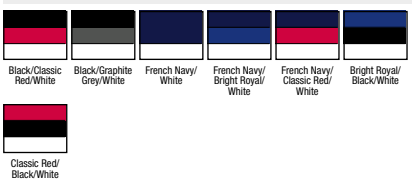

Black/Classic Red/White | Black/Graphite Grey/White | French Navy/ White | French Navy/ Bright Royal/ White | French Navy/ Classic Red/ White | Bright Royal/ Black/White | Classic Red/ Black/White

FRO

653.30 Teamwear Backpack *QS53*

- M?lange polyester?nylon (600D/420D)
- bandouli?re renforc?e avec pochette d?tachable pour t??phone portable
- dos matelass?
- poche avant avec fermeture ?glissi?re
- Capacit?: 20 litres
- Dimensions: 32 x 49 x 18 cm.

One Size: 40

One Size

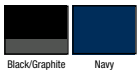

Black/Graphite Navy

637.38 Backpack *Milan 7667*

- 600D Polyester
- poign?e en toile
- bandouli?res rembourr?es ajustables
- large compartiment central
- poches avant avec fermeture ?glissi?re
- excellent sac ?dos
- poids : 400gr
- capacit?: 20 litres
- dimensions: 41x 30 x 17 cm
- surface pour la broderie: anneau tubulaire de 13
- surface de d?coration: 14 x 14 cm

One Size: 30

One Size

Black Navy

613.38 Basic Backpack *Osaka 7677*

- 100% polyester (600D/420D Ripstop)
- bandouli?res ajustables rembourr?es
- poign?e en toile de sangle
- 2 compartiments principaux avec fermeture ?glissi?re
- 2 poches lat?rales ? let
- capacit?: 27 litres
- dimensions: 44 x 33 x 19 cm
- convient ? l?impression, au transfert et ? la broderie
- taille maximum broderie: anneau tubulaire de 14
- taille maximum d?impression: 18 x 18 cm

One Size: 25

One Size

Black/Red Black/Green Black/Orange Black/Yellow Black/Royal

023.30 Vintage Rucksack *QD615*

- 100% coton (canvas)
- poign?e et bretelles ajustables
- base et dos rembourr?s
- PU authentique et accents m?talliques
- compartiment rembourr? pour ordinateur portable 14?
- cordon pour fermer
- boucles pour fermer
- capacit?: 19 litres
- dimensions: 26 x 45 x 16.5 cm
- ?tiquette d?tachable
- surface broderie: anneau tubulaire de 15
- surface d?impression: 18 x 24 cm (rabat), 23 x 16 (devant)

One Size: 20

One Size

Black French Navy Caramel

693.29 Maxi Fashion Backpack *BG125L*

- 100% polyester (600D)
- poign?e
- bretelles ajustables rembourr?es
- panneau dos rembourr?
- compartiment principal et poche ? l?avant avec fermeture ?glissi?re
- ?tiquette d?tachable
- capacit?: 22 litres
- dimensions: 34 x 45 x 23 cm
- surface broderie: anneau tubulaire de 18
- surface impression: 21 x 15 cm

One Size: 30

One Size

Black Graphite Grey French Navy

650.38 Student/ Sports Backpack *Indiana 1295*

- 460g/m²
- 600D Polyester/600D Rip-Stop Polyester
- un compartiment principal, un second à l'avant et un troisième au sommet avec fermeture à glissière
- deux poches latérales en maille
- poche en maille pour casque sur l'avant, pliée dans une poche cachée
- bandoulières ajustables rembourrées et poignée
- renforcement rembourré absorbant en maille
- deux poignées latérales ajustables de chaque côté
- sortie MP3/iPod dans le compartiment principal
- sac à dos ultra-léger
- convient pour l'impression/ l'impression par transfert ou la broderie
- capacité: 20 litres
- dimensions: 44 x 30 x 16cm
- surface pour la broderie: anneau tubulaire de 9
- surface de décoration: 12 x 7cm

One Size: 20

One Size

Dark Grey/Off White | Royal/Off White | Orange/Off White

614.38 Backpack *London 7700*

- 100% polyester (600D/1280D)
- bretelles rembourrées réglables et poignée de transport
- 2 compartiments principaux avec fermeture à glissière
- compartiment dos rembourré pour ordinateur portable de 15,6"
- dos à filet rembourré
- 2 poches latérales avec fermeture à glissière et poche à filet
- 2 sangles latérales ajustables
- large poche à l'avant avec fermeture à glissière
- capacité: 30 litres
- dimensions: 48 x 30 x 20 cm
- convient à l'impression, au transfert et à la broderie
- taille maximum broderie: anneau tubulaire de 13,9
- taille maximum d'impression: 20 x 14 cm (sur le devant), 9 x 18 cm (sur la poche avant)

One Size: 10

One Size

Black

653.38 Stylish Backpack *Liverpool 7696*

- 100% polyester (420D ripstop / 600D)
- 2 compartiments principaux
- 2 poches de côté en maille
- bandoulières rembourrées ajustables avec poignée
- dos matelassé absorbant
- organiseur dans le compartiment avant
- 2 sangles ajustables sur le côté
- petite poche et poche pour MP3/ iPod dans le compartiment principal
- capacité: 23 litres
- dimensions: 45 x 27 x 21 cm
- surface pour la broderie: anneau tubulaire de 12
- surface d'impression: 17 x 13 cm

One Size: 20

One Size

Black | Grey/Turquoise

622.38 Backpack *Miami 7690*

- 100% nylon (600D Ripstop)
- sac à dos avec deux compartiments
- compartiment principal avec poche intérieure pour MP3/iPod
- passant caoutchouc pour écouteurs
- rangements pour stylos
- téléphone etc dans le compartiment avant
- deux poches latérales en maille pour bouteilles
- cordon de serrage à l'avant
- bretelles rembourrées réglables
- convient pour sérigraphie/transfert ou broderie
- Dimensions: 43 x 30 x 22 cm
- Zone de personnalisation: 12 x 9 cm
- Capacité: 26 litres.

One Size: 20

One Size

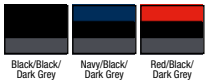

Black/Black/ Dark Grey | Navy/Black/ Dark Grey | Red/Black/ Dark Grey

645.38 Backpack *Geneva 7241*

- 100% polyester (600D/600D Ripstop)
- bretelles rembourrées ajustables
- poignée de transport
- 2 compartiments avec fermeture à glissière
- organiseur et sortie audio dans le compartiment de devant
- poches en filet sur le côté
- capacité: 22 litres
- dimensions: 43 x 28 x 18 cm
- convient à l'impression, au transfert et à la broderie
- taille maximum broderie: anneau tubulaire de 12
- taille maximum impression: 14 x 12 cm

One Size: 25

One Size

White/Grey | Black | Black/Red

624.38 Classic Travel Rucksack — *Monte Rosa 1797*

- 100% polyester (600D/600D Ripstop)
- bretelles rembourr?es r?glables
- poign?e de transport
- panneau dos renforc?
- compartiment principal avec fermeture ? glissi?re
- compartiment plus petit sur le devant avec fermeture ? glissi?re et cordon
- 2 poches lat?rales avec fermeture ? glissi?re
- sangle de poitrine
- capacit?: 40 litres
- dimensions: 60 x 40 x 54 cm
- convient ? l?impression, au transfert et ? la broderie
- taille maximum broderie: anneau tubulaire de 9
- taille maximum d?impression: 9 x 13 cm

One Size: 10

One Size

Dark Grey/ Black/Petrol

628.38 Gran Paradiso 35 Hiker Backpack — *Gran Paradiso 1788*

- 850g/m²
- 600D Polyester/600D Rip? Stop Polyester
- bandouli?re ajustable rembourr?e et poign?e renforc?e
- ouverture style valise pour un acc?s ais?
- un compartiment principal et un second plus petit sur le devant
- deux larges poches lat?rales
- deux poign?es lat?rales ajustables
- bande de taille rembourr?e
- ?l?ment rigide dans le panneau du dos pour renforcer la stabilisation
- convient pour l?impression/ l?impression par transfert ou la broderie
- dimensions: 54 x 30 x 22cm
- surface de d?coration: 10 x 13cm
- capacit?: 35 litres.

One Size: 20

One Size

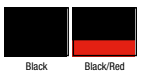

Black

Black/Red

675.38 Splendid Laptop Backpack — *Lucerne 5830*

NEW PRODUCT

- 100% polyester (1680D, 420D, Jacquard)
- poign?e de transport
- bretelles rembourr?es avec sangle de poitrine
- dos let rembourr?
- compartiment principal compatible avec un ordinateur portable de 15.6? et 2 poches let
- second compartiment segment? et 2 poches ? l?int?rieur
- compartiment avant avec section organiseur et poche
- 2 compartiments avec fermeture ? glissi?re et poche let sur l?une d?elles
- capacit?: 34 litres
- dimensions: 38 x 45 x 45 cm
- convient ? la broderie, l?impression et au transfert
- surface pour la broderie: anneau tubulaire de 10
- surface pour l?impression: 10 x 16 cm

One Size: 10

One Size

Black

626.38 Classic Travel Rucksack — *Olympus 1800*

- 100% polyester (420D Ripstop/900D)
- bretelles rembourr?es r?glables et poign?e de transport
- panneau dos rembourr? avec maintien ? la taille pour plus de stabilit?
- un compartiment principal avec fermeture ? glissi?re
- un compartiment sur le devant et 2 poches lat?rales avec fermeture ? glissi?re
- grand compartiment sur le dessous avec fermeture ? glissi?re
- bandes de compression sur le devant et sur les c?t?s
- ceinture de taille et sangle de poitrine
- bandes r? ?chissantes sur le devant
- capacit?: 45 litres
- dimensions: 57 x 35 x 22 cm
- convient ? l?impression, au transfert et ? la broderie
- taille maximum broderie: anneau tubulaire de 7
- taille maximum d?impression: 8 x 12 cm et 13 x 11 cm

One Size: 5

One Size

Black/Dark Grey

020.30 SLX 20 Litre Daypack — QX520

- 100% polyester (600D/ Ripstop)
- bretelles réglables rembourrées
- poignée de transport, sangles de taille et poitrine
- panneau dos rembourré aéré et ergonomique
- compatible avec ordinateur portable de 15.6"
- compatible avec une poche d'hydratation (019.30 QX510)
- housse de protection contre la pluie détachable
- diverses attaches et passant pour attacher une lampe à l'arrière
- poche sur le côté avec fermeture éclair glissière, poche interne en filet
- sangles de compression
- accents réfléchissants
- capacité: 20 litres
- dimensions: 48 x 22 x 20 cm
- surface maximum pour broderie: cadre de 15
- surface maximum pour l'impression: 18 x 14 cm

One Size: 20

One Size

Black

021.30 SLX 30 Litre Daypack — QX530

- 100% polyester (60D/ Ripstop)
- bretelles réglables rembourrées
- poignée de transport, sangles de taille et poitrine
- panneau dos rembourré aéré et ergonomique
- compatible avec une poche d'hydratation (019.30 QX510)
- housse de protection contre la pluie détachable
- diverses attaches et passant pour attacher une lampe à l'arrière
- poche sur le côté avec fermeture éclair glissière, poche interne en filet
- sangles de compression
- accents réfléchissants
- accès broderie EasyPanel®
- capacité: 30 litres
- dimensions: 56 x 27 x 26 cm
- surface maximum pour broderie: cadre de 15
- surface maximum pour l'impression: 12 x 10 cm

One Size: 15

One Size

Black

656.38 Outdoor Hydration Backpack — Sahara 1166

- 420D ripstop / 600D polyester
- sac à dos d'hydratation pour l'extérieur
- capacité de 2,5 litres
- pour ballon de 2,5 litres
- poche avec fermeture éclair glissière sur le devant
- dos matelassé absorbant et lanières pour épaules et sangle de poitrine
- accès protégé vers la poche Microban® antifongique et espace de rangement supplémentaire
- valve pratique pour couper l'arrivée d'eau
- dimensions: 42 x 24 cm
- surface pour la broderie: anneau tubulaire de 8
- surface d'impression: 8 x 11 cm

One Size: 25

One Size

Dark Grey/Black

Red/Grey

019.30 SLX Hydration Pack — QX510

- 100% polyester (600D/ Ripstop)
- bretelles réglables rembourrées
- poignée de transport
- sangles de taille et poitrine
- panneau dos rembourré aéré et ergonomique
- poche hydratation
- rangement pour casque extérieur
- diverses attaches et passant pour attacher une lampe à l'arrière
- poche sur le côté avec fermeture éclair glissière, poche interne en filet
- sangles de compression
- accents réfléchissants
- capacité: 10 litres
- dimensions: 44 x 27 x 14 cm
- surface maximum pour broderie: cadre de 15
- surface maximum pour l'impression: 15 x 11 cm

One Size: 25

One Size

Black

955.77 Rucksack Cover — HVW068

- 100% polyester
- convient pour tous les sacs dos d'une capacité de 20–60 litres
- bandes verticales réfléchissantes
- poche en maille
- s'ajuse facilement grâce des autoagrippants.

One Size: 150

One Size

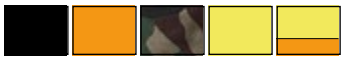

Black | Hi-Vis Orange | Camou age | Hi-Vis Yellow | Hi-Vis Yellow/ Hi-Vis Orange

646.38 Hi-Vis Backpack — Gatwick 1340

- 100% polyester (420D)
- bretelles rembourrées ajustables
- poignée de transport
- large compartiment principal avec poche plastifiée et section organiseur
- poche avant avec grosse fermeture à glissière
- capacité: 18 litres
- dimensions: 42 x 33 x13 cm
- convient à l'impression, au transfert et à la broderie
- taille maximum broderie: anneau tubulaire de 14
- taille maximum impression: 18 x 14 cm

One Size: 30

One Size

Hi-Vis Yellow

621.38 Hi-Vis Rucksack — Hi-Viz 8001

- Compartiment principal avec séparation
- poche intérieure pour MP3/iPod avec passant caoutchouc pour écouteurs
- deux poches latérales en maille
- poche avant extensible pouvant contenir un ballon/casque de taille standard
- poignée de transport en toile de sangle
- bretelles rembourrées réglables
- bandes réfléchissantes sur les quatre côtés
- convient pour sérigraphie/transfert ou broderie
- matériau: 210D nylonî
- Dimensions: 42 x 28 x 15 cm
- Zone de personnalisation: 14 x 12 cm
- Capacité: 23 litres.

One Size: 20

One Size

Hi-Vis Orange/ Black | Hi-Vis Yellow/ Black

016.29 Riviera Tote — BG693

NEW PRODUCT

- 100% polyester (twill)
- anses (longueur: 65 cm)
- peut être portée à la main ou sur l'épaule
- accents métalliques et PU authentique
- compartiment principal avec fermeture à glissière
- poche à l'intérieur
- fond renforcé
- étiquette détachable
- capacité: 16 litres
- dimension: 33 x 33 x 20 cm
- surface broderie: anneau tubulaire de 18
- surface impression: 31 x 22 cm

One Size: 60

One Size

Black

626.29 Canvas Day Bag — BG673

- 475 gm
- 100% coton canvas
- style unisexe
- bandoulière ajustable dans le même matériau
- poches intérieures
- Capacité: 15 litres
- Dimensions: 40 x 38 x 14 cm.

One Size: 50

One Size

Natural | Black | Light Grey

015.29 Westcove Canvas Tote — BG683

NEW PRODUCT

- 407 g/m²
- 100% coton (canvas brossé)
- anses (longueur: 70 cm)
- compartiment principal fermé avec fermeture éclair glissière
- capacité: 22 litres
- dimensions: 35 x 45 x 19 cm
- surface de broderie: anneau tubulaire de 18
- surface d'impression: 44 x 23 cm

One Size: 40

One Size

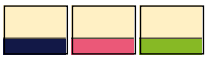

Natural/French Navy | Natural/Coral | Natural/Apple Green

605.57 Canvas Shopping Bag — CC4739BB

- 340 g/m²
- 100% coton
- longues anses (+ ou - 58cm) de couleur contrastée (toile légère)
- fermeture avec un bouton pression
- base de couleur contrastée (toile légère)
- dimensions: 47 x 39 cm
- convient à la broderie, la sérigraphie et au transfert

One Size: 100

One Size

Natural/Navy

626.30 Canvas Deck Bag — QD26

- 475 g/m²
- 100% coton canvas
- Dimensions: 53 x 36 x 19 cm
- Capacité: 24 litres
- aspect brut
- poche interne.

One Size: 50

One Size

Natural | Navy/Natural | Fuchsia/Natural | Kiwi/Natural

013.29 Vintage Tote — BG623

NEW PRODUCT

- 100% polyester (600D)
- poignées de transport
- bandoulière ajustable
- PU authentique (pour le Navy: en couleur contrastée brune)
- compartiment principal avec fermeture magnétique
- poche avant avec fermeture éclair glissière
- étiquette détachable
- capacité: 9 litres
- dimensions: 33 x 38 x 11 cm
- surface broderie: anneau tubulaire de 15
- surface impression: 15 x 19 cm

One Size: 20

One Size

Black | French Navy

603.38 Polyester Duffle Bag — Plumpton 1191

- 600D X 300D polyester et 600D Ripstop
- Sac marin stylé
- Un grand compartiment fermé par une solide corde en coton
- Oeillets en métal renforcés
- Deux bretelles
- Convient pour sérigraphie/ transfert ou broderie
- capacité: 30 l
- dimensions: 50 x 30 x 30 cm
- surface pour la broderie: anneau tubulaire de 18
- surface d'impression: 20 x 18 cm

One Size: 30

One Size

Black

604.38 Canvas Duf e Bag — Newbury 1192

- 14 oz coton
- 75% coton, 25% polyester
- sac marin
- Un grand compartiment fermé par une solide corde en coton
- Oeillets en métal renforcés
- 2 bandoulières au dos
- Convient pour sérigraphie/ transfert ou broderie
- capacité: 30 l
- dimensions: 50 x 30 x 30 cm
- surface pour la broderie: anneau tubulaire de 18
- surface d'impression: 20 x 18 cm

One Size: 30

One Size

Natural Cotton

664.29 Mini Reporter Bag — BG18

- 600D polyester
- bandoulière ajustable
- vaste poche avec fermeture à glissière
- Capacité: 2 litres
- Dimensions: 23 x 17 x 7 cm.

One Size: 60

One Size

White/Black | Black | Black/White | Graphite/Black | French Navy/ Sky | Classic Red/ White

Fuchsia/Black | Olive Green/ Caramel

655.38 Shoulder Pouch — Dijon 1866

- 420D ripstop / 600D polyester
- sacoche pratique
- compartiment principal avec fermeture à glissière
- rabat avant avec poche à fermeture à glissière
- 2 poches supplémentaires une sous le rabat avant et l'autre à l'arrière
- attache de transport pour l'accrocher à la ceinture
- lanière épaule ajustable
- capacité: 2 litres
- dimensions: 22 x 17 x 6cm
- surface pour la broderie: anneau tubulaire de 7
- surface de décoration: 8 x 7 cm

One Size: 50

One Size

Black

031.29 Sublimation Digital Mini Reporter — BG961

- 100% polyester (600D/300D)
- bretelles ajustables
- poche à l'intérieur
- poche avec velcro sous le rabat avec fermeture Rip-Stop
- compatible avec iPad® mini et tablette
- impression par sublimation HD possible
- impression par presse
- capacité: 2 litres
- dimensions: 17 x 22 x 6 cm
- surface impression: 17 x 18 cm

One Size: 60

One Size

Black

692.29 Varsity Barrel Bag — BG140

- 100% polyester (600D)
- bretelles rembourrées réglables
- poignées de transport
- compartiment principal avec fermeture à glissière
- poche avec fermeture à glissière
- étiquette détachable pour indiquer sa propre marque facilement
- capacité: 20 litres
- dimensions: 50 x 25 x 25 cm
- capacité maximum de broderie: anneau tubulaire de 12 (devant), de 18 sur le côté
- capacité maximum d'impression: 13 x 12 cm (devant), 15 x 15cm sur les côtés

One Size: 30

One Size

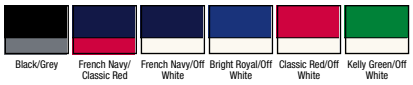

Black/Grey | French Navy/ Classic Red | French Navy/Off White | Bright Royal/Off White | Classic Red/Off White | Kelly Green/Off White

673.38 Fashion Holdall — *Verona 2522*

NEW PRODUCT

Shugon

- 100% polyur?thanne
- bandouli?re ajustable
- poign?es de transport avec fermeture auto?agrippante
- compartiment principal avec petite poche avec fermeture ?glissi?re et une autre ouverte
- poche avant avec fermeture ? glissi?re
- fond ? l'int?rieur avec embouts ? l'ext?rieur
- capacit?: 30 litres
- dimensions: 40 x 31 x 24 cm
- convient ? l'impression et au transfert
- surface pour l'impression: 8 x 25 cm

One Size: 25

One Size

White/Black Black/White

685.29 Retro Bowling Bag — *BG75*

NEW COLOUR

Bag Base

- 600D polyester
- fermeture ?glissi?re
- poche frontale avec fermeture ?glissi?re
- diverses poches int?gr?es avec fermeture ?glissi?re
- convient pour la broderie
- capacit?: 23 litres
- dimensions: 44 x 31 x 25 cm
- surface de d?coration: 30 x 14 cm.

One Size: 20

One Size

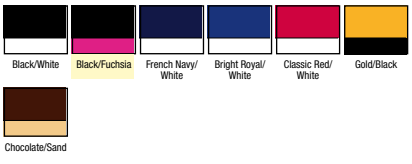

Black/White Black/Fuchsia French Navy/White Bright Royal/White Classic Red/White Gold/Black Chocolate/Sand

623.29 Packaway Barrel Bag — *BG150*

Bag Base

- 140 g/m²
- 210D Polyester
- poche combin?e avec espace utile/poche interne
- poign?es en toile
- Dimensions: 50 x 30 x26 cm
- surface de d?coration: c?t?s: 18 x20cm, bouts: 20 x 18cm, poche accessoire: 18 x 11cm.

One Size: 100

One Size

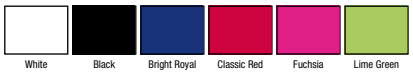

White Black Bright Royal Classic Red Fuchsia Lime Green

032.29 Sublimation Digital Reporter — *BG963*

NEW PRODUCT

Bag Base

- 100% polyester (600D/300D)
- bretelles ajustables
- poche ?l'int?rieur
- poche ?let sous le rabat avec fermeture Rip?Stripô
- compatible avec iPadô mini et tablette
- impression par sublimation HD possible
- impression par presse
- capacit?: 4 litres
- dimensions: 23 x 27 x 6 cm
- surface impression: 22 x 24 cm

One Size: 40

One Size

Black

683.29 Retro Day Bag — *BG26*

Bag Base

- 600D polyester
- bandouli?re ajustable
- poche avant avec fermeture ? glissi?re
- biais en couleur contrast?e
- convient pour la broderie
- capacit?: 10 litres
- Dimensions: 33 x 29 x 14 cm
- surface avant pour la d?coration: 18 x 18 cm.

One Size: 40

One Size

White/Black Black/White French Navy/White Classic Red/White

635.30 Enhanced Viz Book Bag — QD452

- 600D Polyester
- poign e
- panneau r chissant Viz
- tr s uorescent
- fermeture auto agrippante Stripô
- porte nom
- capacit : 4 litres
- dimensions: 38 x 28cm
- surface maximale de broderie: anneau tubulaire 18
- surface maximale d impression: 28 x 16cm.

One Size: 100

One Size

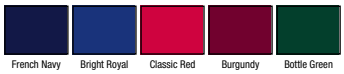

French Navy, Bright Royal, Classic Red, Burgundy, Bottle Green

651.30 Document Bag — QD51

- 420D Polyester
- poign e
- rabat avec fermeture auto agrippante
- 2 poches avec fermeture glissi re pour accessoires
- porte adresse
- Capacit : 7 litres
- Dimensions: 36 x 32 x 12 cm.

One Size: 60

One Size

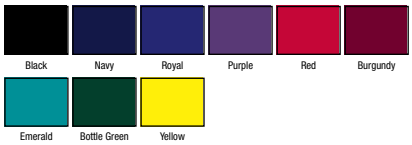

Black, Navy, Royal, Purple, Red, Burgundy, Emerald, Bottle Green, Yellow

648.38 Conference Bag — Kansas 1448

- 100% polyester (600D Ripstop)
- bandouli re renforc e avec coussinet
- poign e de transport
- compartiment principal spacieux
- compartiment avant avec fermeture glissi re
- capacit : 13 litres
- dimensions: 35 x 43 x 11 cm
- convient l impression, au transfert et la broderie
- taille maximum broderie: anneau tubulaire de 18
- taille maximum d impression: 22 x 36 cm

One Size: 30

One Size

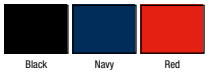

Black, Navy, Red

690.30 Document Bag — QD90

- Nylon 420D
- enduit PVC
- fermeture auto agrippante
- poign e et bandouli re
- Capacit : 13 litres
- Dimensions: 36 x 32 x 12 cm.

One Size: 30

One Size

Black

690.38 Conference Bag — Oslo 1442

- 100% polyester (600D/420D Ripstop)
- poign e en toile de sangle ajustable
- compartiment principal spacieux avec fermeture glissi re
- compartiment avant avec fermeture glissi re
- capacit : 5 litres
- dimensions: 27 x 38 x 5 cm
- convient l impression, au transfert et la broderie
- taille maximum broderie: anneau tubulaire de 12
- taille maximum d impression: 13 x 23 cm

One Size: 25

One Size

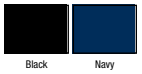

Black, Navy

665.29 Dispatch Case — BG33

- 600D polyester
- bandouli?re r?glable amovible avec support ?paule
- diverses poches pour accessoires
- fermeture ?glissi?re int?grale
- rabat. Capacit?: 11 litres
- Dimensions: 40 x 11 x 35cm.

One Size: 20

One Size

Black Graphite French Navy

665.30 Allround Briefcase — QD65

- Polyester 600D
- compartiment avant
- nombreuses poches plaqu?es avec fermeture ?glissi?re ou auto?agrippante. Extensible (16 cm) par souf et avec fermeture ?glissi?re int?grale
- poign?e
- bandouli?re amovible avec patte
- Capacit?: 16/20 litres
- Dimensions: 41 x 34 x 10/16 cm.

One Size: 20

One Size

Black Dark Graphite Navy

603.30 Burbank Zipper Portfolio — QD802

- 600D polyester combin? avec pvc
- divers compartiments pour les accessoires
- bloc?notes A4 compris
- pratique pour la broderie (cadre sp?cial n?cessaire)
- Dimensions : 34 x 27 x 2 cm.

One Size: 20

One Size

Black

600.38 Professional Briefcase — Dublin 1172

- 100% polyeser (600D)
- bandouli?re en toile de sangle renforc?e ajustable
- poign?e de transport
- 2 attaches pour fermer le compartiment principal
- compartiment principal avec fermeture ?glissi?re et division pour documents
- compartiment suppl?mentaire dans le rabat avec section organiseur et petite poche avec fermeture ?glissi?re
- poche dans le rabat accessible par l?ext?rieur et l?int?rieur
- capacit?: 11 litres
- dimensions: 31 x 40 x10 cm
- convient ? l?impression, au transfert et ? la broderie
- taille maximum broderie: anneau tubulaire de 11
- taille maximum d?impression: 10 x 28 cm

One Size: 15

One Size

Black Navy

604.30 Burbank Deluxe Zipper Portfolio — QD803

- 600D polyester combin? avec pvc
- design contemporain
- divers compartiments pour les accessoires
- m?canisme ? anneaux
- bloc?notes A4 compris
- avec calculatrice
- pratique pour la broderie(cadre sp?cial n?cessaire)
- Dimensions: 35 x 28 x 4 cm

One Size: 15

One Size

Black

695.30 Executive Ipad Case — QD264

- 100% polyester combinaison 600D/1680D
- pour iPad
- poches multiples
- rabat avant accessible pour personnalisation
- bandouli re d paule ajustable
- Capacit : 4,5 litres
- Dimensions: 29 x 23 x 8 cm.

One Size: 40

One Size

Black

006.29 iPad Mini/Tablet Shuttle — BG341

NEW PRODUCT

- 100% polyester (600D)
- compatible iPad mini/ tablette
- compartiment principal et poche l avant avec fermeture glissi re
- poche let l int rieur
- porte crayon
- dimensions: 23.5 x 17 x 2 cm
- surface broderie: anneau tubulaire de 6
- surface impression: 18 x 11 cm

One Size: 100

One Size

Black Sapphire Blue Purple Fuchsia

007.29 iPad /Tablet Shuttle — BG343

NEW PRODUCT

- 100% polyester (600D)
- compatible iPad mini/ tablette
- compartiment principal et poche l avant avec fermeture glissi re
- poche let l int rieur
- porte crayon
- dimensions: 27 x 21 x 3 cm
- surface broderie: anneau tubulaire de 12
- surface impression: 22 x 15 cm

One Size: 80

One Size

Black Sapphire Blue Purple Fuchsia

008.29 iPad /Tablet Reporter — BG345

NEW PRODUCT

- 100% polyester (600D)
- bandouli re ajustable
- compatible iPad mini/ tablette
- poche let sous le rabat
- fermeture Rip Stop
- poche l arri re avec fermeture glissi re
- capacit : 4 litres
- dimensions: 24 x 26 x 6 cm
- surface broderie: anneau tubulaire de 15
- surface impression: 19 x 16 cm

One Size: 50

One Size

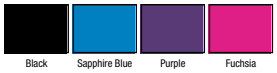

Black Sapphire Blue Purple Fuchsia

034.29 Sublimation iPad Mini/Tablet Case — BG971

NEW PRODUCT

- 100% polyester (600D/300D)
- coins pour maintenir la tablette en place
- compatible avec iPad et tablettes
- support pour maintenir l cran vertical
- impression par sublimation HD possible
- impression par presse
- dimensions: 15.5 x 20.5 x 1.5 cm
- surface impression: 14 x 20.5 cm

One Size: 60

One Size

Black

035.29 Sublimation iPad /Tablet Case — BG973

NEW PRODUCT

- 100% polyester (600D/300D)
- coins pour maintenir la tablette en place
- compatible avec iPadô mini et tablettes
- support pour maintenir l'écran vertical
- impression par sublimation HD possible
- impression par presse
- dimensions: 20.5 x 26.5 x 2 cm
- surface impression: 19.5 x 26.5 cm

One Size: 40

One Size

Black

024.30 Vintage Canvas iPad /Tablet Reporter — QD624

NEW PRODUCT

- 100% coton (canvas nettoyé)
- lanière ajustable
- poche séparée pour tablette/ iPadô
- poche avec rabat sous le rabat
- fermeture magnétique
- poche avec fermeture à glissière
- capacité: 5 litres
- dimensions: 23 x 28 x 7 cm
- surface broderie: anneau tubulaire 15
- surface impression: 19 x 16 cm

One Size: 30

One Size

Vintage Black

Sahara

030.30 Eclipse iPad /Tablet Document Folio — QD963

NEW PRODUCT

- Ext: 100% polyester (HD)
- int: 100% polyester (ripstop)
- compatible avec tablette, iPadô et iPadô mini
- section organiseur, porte-cartes, diverses poches à l'intérieur
- bloc feuilles A4, attache pour stylos
- poche avec fermeture à glissière
- dimensions: 26 x 33 x 3 cm
- surface broderie: anneau tubulaire de 12
- surface impression: 29 x 14 cm

One Size: 15

One Size

Black

631.29 Metro iPad Reporter — BG318

- 600D polyester
- bandoulière ajustable
- compartiment matelassé pour iPad
- convient pour l'iPad original
- poche intérieure
- poche organiseur
- convient pour la broderie
- capacité: 2 litres
- dimensions: 26 x 20 x 7 cm
- surface de décoration: 18 x 15 cm.

One Size: 50

One Size

Black/Dark Graphite

Graphite Grey/ Oyster Grey

667.30 Tungsten Laptop Briefcase — QD967

- 1680D Polyester
- bandoulière détachable
- compartiment ordinateur matelassé
- convient pour presque tous les écrans jusqu'à 15.4"
- compartiment pour les documents
- poche avant avec fermeture à glissière
- poche intérieure en maille
- convient pour la broderie
- capacité: 14 litres
- Dimensions: 39 x 31 x 11 cm
- surface d'impression: 24 x 14 cm.

One Size: 15

One Size

Black/Dark Graphite

FRO

010.30 Executive Digital Office QD268

- 100% polyester (600D/1680D)
- poignée de transport rembourrée
- compartiment rembourré avec fermeture éclair compatible avec un ordinateur portable jusqu'à 17"
- compartiment pour documents avec fermeture éclair
- poche avant avec fermeture éclair
- section organiseur
- attache clé USB
- passant pour glisser le sac le long des anses d une valise à cabine
- capacité: 13 litres
- dimensions: 41 x 30 x 14 cm
- surface maximum pour broderie: cadre de 18
- surface maximum pour l'impression: 22 x 18 cm

One Size: 20

One Size

Black

663.30 Tungsten Laptop Backpack QD968

- 1680D Polyester
- bandoulières matelassées
- compartiment matelassé pour portable
- convient pour presque tous les modèles avec écran jusqu'à 15.4î
- compartiment organiseur
- poches de côté avec fermeture éclair
- anneaux pour faire passer les câbles d'écouteurs
- convient pour la broderie
- capacité: 23 litres
- Dimensions: 45 x 34 x 21 cm
- surface d'impression: 19 x 18 cm.

One Size: 15

One Size

Black/Dark Graphite

621.30 Vessel Laptop Backpack QD905

- 100% Micro Ripstop Polyester
- panneau arrière matelassé
- en maille filet
- poche avant avec fermeture éclair
- divers compartiments
- compartiment matelassé pour pratiquement tous les portables avec écran jusqu'à 15,4î
- compartiment intérieur en maille avec fermeture éclair
- poches de côté avec fermeture éclair
- accès pour les câbles d'écouteurs
- Capacité: 26 litres
- Dimensions: 48 x 30 x 30 cm.

One Size: 12

One Size

Black

634.38 Freiburg Laptop Backpack Freiburg 5363

- 550g/m²
- 600D Polyester/600D RipStop Polyester
- sac à dos sportif pour ordinateur portable
- compartiment rembourré pour ordinateur portable standard jusqu'à 15.6î
- second compartiment avec fermeture éclair avec organiseur
- poche avant verticale avec fermeture éclair
- sortie caoutchoutée pour les écouteurs
- deux poches externes en maille
- poignée en toile
- bandoulière ajustable matelassée
- convient pour l'impression/ l'impression par transfert ou la broderie
- dimensions: 48 x 31 x 25cm
- surface de décoration: 15 x 10cm
- capacité: 30 litres.

One Size: 20

One Size

Black

015.30 Tungsten Mobile Office QD973

- 100% polyester (1680D)
- poignée rétractable
- poignée de transport rembourrée
- poche en neoprène pour ordinateur portable jusqu'à 16"
- poche séparée pour Ipadô / tablette
- compartiment pour documents
- poche interne en filet et bretelles de rangement
- poche avant avec section organiseur
- roues stables
- admise comme bagage de cabine dans la plupart des compagnies aériennes
- accès broderie EasyPanelô
- capacité: 25 litres
- dimensions: 43 x 38 x 24 cm
- surface maximum pour broderie: cadre de 18
- surface maximum pour l'impression: 22 x 20 cm

One Size: 4

One Size

Black

014.30 Tungsten Laptop Airporter *QD972*

- 100% polyester (1680D)
- poign e r tractable
- poign e de transport rembourr e
- poche en neopr ne pour ordinateur portable jusqu 16
- poche s par e pour Ipadô / tablette
- poche interne en let
- bretelles de rangement l int rieur
- poche avant avec section organiseur
- roues stables
- admise comme bagage de cabine dans la plupart des compagnies a riennes
- acc s broderie EasyPanelô
- capacit : 29 litres
- dimensions: 47 x 33 x 21 cm
- surface maximum pour broderie: cadre de 15
- surface maximum pour l impression: 18 x 18 cm

One Size: 6

One Size

Black/Dark Graphite

639.38 Laptop Wheelie Bag *Windsor 6800*

- 3560 g/m²
- 100% polyester (1680D)
- sac trolley sup rieur pour ordinateur
- poche ordinateur d tachable pour ordinateur jusqu 15.6
- compartiment suppl mentaire avec organiseur pour document
- poche suppl mentaire sur l avant
- compartiment avant avec fermeture glissi re avec section organiseur comprise
- poche de c t avec fermeture glissi re avec une extension en maille pouvant contenir une bouteille
- convient comme bagage de cabine
- convient pour impression/ impression par transfert ou broderie
- capacit : 28 litres
- dimensions: 34 x 42 x 20 cm
- surface pour la broderie: anneau tubulaire de 11
- surface de d coration: 10 x 20 cm

One Size: 2

One Size

Black

640.38 Laptop Backpack *Toronto 5824*

- 100% polyester (800D)
- superbe sac dos pour ordinateur
- compartiment de protection rembourr pour porter un ordinateur standard jusqu 15.6
- compartiment avec fermeture glissi re pour MP3/ iPod avec une sortie vers le compartiment principal pour les couteurs
- sortie en caoutchouc pour les couteurs
- second compartiment avec fermeture glissi re avec organiseur compris
- 2 poches de c t s par es avec fermeture glissi re pour c, bles et t l phone portable
- poches externes suppl mentaires en maille
- poign es en toile et bandouli re rembourr e ajustable
- convient pour impression/ impression par transfert ou broderie
- poids: 900g
- capacit : 28 litres
- dimensions: 41 x 35 x 20 cm
- surface pour la broderie: anneau tubulaire de 9
- surface de d coration: 12 x 10 cm

One Size: 20

One Size

Black/Black

617.38 Laptop Pocket Backpack *Tokyo 7658*

- Polyester 600D et Nylon Rip Stop 600D
- Sac dos classique avec un compartiment principal
- grande poche (non rembourr e) l arri re pouvant contenir un ordinateur portable de 15,6i
- deux poches let lat rales
- sangle en toile
- bretelles rembourr es r glables
- convient pour s rigraphie/ transfert ou broderie
- capacit : 20 litres
- dimensions: 42 x 30 x 16 cm
- surface de broderie: anneau tubulaire de 14
- Zone d impression: 17 x 14 cm

One Size: 30

One Size

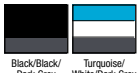

Black/Black/ Dark Grey

Turquoise/ White/Dark Grey

028.30 Eclipse 13/14 Laptop Shuttle — QD953

NEW PRODUCT

QUADRA

- ext: 100% polyester (HD)
- int: 100% polyester (ripstop)
- compartiment principal rembourré pour ordinateur jusqu'à 14"
- compartiment principal et poche avant avec fermeture à glissière
- dimensions: 36 x 26 x 3.5 cm
- surface broderie: anneau tubulaire de 12
- surface impression: 33 x 12 cm

One Size: 25

One Size

Black

029.30 Eclipse 15.6 Laptop Shuttle — QD955

NEW PRODUCT

QUADRA

- ext: 100% polyester (HD)
- int: 100% polyester (ripstop)
- compartiment principal rembourré pour ordinateur jusqu'à 15.6"
- compartiment principal et poche avant avec fermeture à glissière
- dimensions: 40 x 27.5 x 4 cm
- surface broderie: anneau tubulaire de 12
- surface impression: 36 x 13 cm

One Size: 20

One Size

Black

027.30 Eclipse 11.6 Laptop Shuttle — QD951

NEW PRODUCT

QUADRA

- ext: 100% polyester (HD)
- int: 100% polyester (ripstop)
- compartiment principal rembourré pour ordinateur jusqu'à 11.6"
- compartiment principal et poche avant avec fermeture à glissière
- dimensions: 31 x 21 x 3 cm
- surface broderie: anneau tubulaire de 9
- surface impression: 28 x 9 cm

One Size: 25

One Size

Black

674.38 Smart Laptop Backpack — Frankfurt 5818

NEW PRODUCT

Shugon

- 100% polyester (1680D, 420D Jacquard)
- poignée de transport
- bretelles rembourrées avec sangle de poitrine
- dos matelassé rembourré
- compartiment principal compatible avec un ordinateur portable de 15.6"
- compartiment secondaire avec poche à l'intérieur
- compartiment avant avec section organiseur et poche avec fermeture à glissière
- 2 poches filet sur le côté
- capacité: 30 litres
- dimensions: 32 x 48 x 20 cm
- convient à la broderie, à l'impression et au transfert
- surface pour la broderie: anneau tubulaire de 10
- surface pour l'impression: 11 x 18 cm

One Size: 20

One Size

Black

019.29 Af nity Re Pet Backpack — BG885

NEW PRODUCT

Bag Base

- 100% polyester (recyclé)
- entièrement doublé
- poignée de transport
- bandoulière ajustable
- panneau dos rembourré et panneau dans le fond
- compartiment rembourré pour ordinateurs jusqu'à 15.6"
- compartiment principal avec fermeture à glissière
- poche à l'avant avec fermeture à glissière et poche de côté
- poche média et sortie audio
- capacité: 15 litres
- dimensions: 30 x 44 x 21 cm
- surface broderie: anneau tubulaire de 18
- surface impression: 19 x 19 cm

One Size: 25

One Size

Black

026.30 Eclipse Laptop Backpack *QD948*

NEW PRODUCT

QUADRA

- ext: 100% polyester (HD)
- int: 100% polyester (ripstop)
- poign e et lani re rembourr es
- panneau dos rembourr
- base rembourr e avec embouts
- poche en n opr ne pour ordinateur jusqu 15.6
- section organiseur, poches let et poches avec fermeture glissi re l int rieur
- capacit : 16 litres
- dimensions: 32 x 43 x 13 cm
- poche EasyPocketô pour faciliter la personnalisation
- surface broderie: anneau tubulaire de 18
- surface impression: 28 x 23 cm

One Size: 15

One Size

Black

022.30 Executive Digital Backpack *QD269*

NEW PRODUCT

QUADRA

- 100% polyester (600D/1680D)
- poign e et bretelles ajustables rembourr es
- base et dos matelass s
- compartiment pour ordinateur jusqu 15.6
- poche s par e pour tablette/ iPadô
- poche l int rieur avec fermeture glissi re, section organiseur l int rieur, attache pour cl USB
- capacit : 20 litres
- dimensions: 33 x 44 x 17 cm
- poche EasyPocketô pour faciliter la personnalisation
- surface pour la broderie: anneau tubulaire de 15
- surface pour l impression: 18 x 24 cm

One Size: 15

One Size

Black

017.29 Roll Top Backpack *BG855*

NEW PRODUCT

Bag Base

- 100% polyester (600D)
- poign e de transport
- bretelles ajustables
- dos renforc et panneau dans le fond
- compartiment rembourr pour ordinateurs jusqu 15.6
- tiquette d tachable
- capacit : 12 litres
- dimensions: 32 x 44 x 13 cm
- surface broderie: anneau tubulaire de 15
- surface impression: 40 x 15 cm

One Size: 20

One Size

Black

French Navy

Caramel

018.29 Af nity Re Pet Reporter *BG881*

NEW PRODUCT

Bag Base

- 100% polyester (recycl)
- enti rement doubl
- poign e de transport
- bandouli re ajustable
- compartiment rembourr pour ordinateurs jusqu 13
- compartiment principal avec fermeture glissi re
- poche avant et poche arri re avec fermeture glissi re
- capacit : 10 litres
- dimensions: 30 x 39 x 13 cm
- surface broderie: anneau tubulaire de 15
- surface impression: 26 x 12 cm

One Size: 25

One Size

Black

631.38 Laptop Briefcase *Berlin 2890*

Shugon

- 700 g
- 1680D Polyester
- poign es en toile
- bandouli re ajustable en toile
- poign e en toile au dos pour se placer au dessus de la poign e du trolley
- un compartiment central rembourr convenant aux ordinateurs portables 15.6
- poche avant avec fermeture glissi re avec deux poches int rieures en maille
- autres poches avec fermeture glissi re
- sac pratique pour ordinateur portable / conf rence
- capacit : 10 litres
- Dimensions: 37 x 29 x 8 cm
- Surface d impression: 8 x 22 cm

One Size: 20

One Size

Black

Orange

600.30 Portfolio Laptop Case — QD266

- 600D polyester
- bretelle matelassée détachable et ajustable
- poignée matelassée
- fermeture éclair circulaire
- compartiment matelassé pour ordinateur portable
- convient pour la plupart des modèles avec écran jusqu'à 17"
- poche frontale pour accessoires avec fermeture éclair
- convient pour la broderie
- capacité: 10 litres. Dimensions: 41 x 32 x 8 cm
- surface avant pour la décoration: 22 x 15 cm.

One Size

One Size: 20

Black

033.29 Sublimation Messenger Bag — BG965

- 100% polyester (600D/300D)
- bretelles ajustables
- poche à l'intérieur
- poche rabat sous le rabat avec fermeture Rip-Stop
- impression par sublimation HD possible
- impression par presse
- capacité: 9 litres
- dimensions: 35 x 30 x 11.5 cm
- surface impression: 36 x 26 cm

One Size: 30

One Size

Black

675.30 Vintage Canvas Satchel Messenger — QD625

- 475 g/m²
- 100% coton canvas
- Dimensions: 37 x 29 x 9 cm
- Capacité: 12 litres
- bretelle ajustable
- fermetures magnétiques
- poche avec fermeture éclair
- poches multiples

One Size: 30

One Size

Vintage Black Vintage Brown Sahara

025.30 Eclipse Laptop Bag — QD945

- ext: 100% polyester (HD)
- int: 100% polyester (ripstop)
- poignée et lanière d'épaule détachable avec coussin rembourré
- poche en néoprène pour ordinateur jusqu'à 15.6"
- compartiment principal avec fermeture éclair, poche filet à l'intérieur
- poche organiseur, poches à l'intérieur avec fermeture éclair
- poche à l'arrière avec fermeture éclair
- base rembourrée avec embouts
- capacité: 14 litres
- dimensions: 43.5 x 31 x 11 cm
- poche EasyPocket© pour faciliter la personnalisation
- surface pour la broderie: anneau tubulaire de15
- surface pour l'impression: 39 x 16 cm

One Size: 15

One Size

Black

628.29 Two-Tone Digital Messenger — BG218

- 100% polyester (600D)
- bretelle rembourrée réglable
- poignée de transport
- compartiment pour ordinateur portable (jusqu'à 15.6") rembourré
- compartiment interne organisé
- poche arrière avec fermeture éclair
- étiquette détachable pour indiquer sa propre marque
- capacité: 11 litres
- dimensions: 39 x 31 x 12 cm
- capacité maximum de broderie: cadre de 18
- capacité maximum d'impression : 32 x 20 cm

One Size: 30

One Size

Grey Marl Anthracite Denim Blue

698.29 Classic Satchel Messenger — BG325

- 100% polyester (600D)
- poignée
- bandoulière ajustable
- double poche avec fermeture glissière sous le rabat
- compatible avec iPadô / tablette
- poche média à l'arrière avec fermeture glissière
- accents métalliques et PU authentique
- fermeture magnétique
- étiquette détachable
- capacité: 8 litres
- dimensions: 37 x 29 x 8 cm
- surface broderie: anneau plat de 18
- surface impression: 32 x 16 cm

One Size: 30

One Size

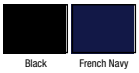

Black | French Navy

005.29 Conference Messenger — BG331

- 100% polyester (600D)
- bandoulière ajustable
- poche filet sous le rabat
- fermeture Rip-Stripô
- porte crayon
- étiquette détachable
- capacité: 7 litres
- dimensions: 38.5 x 29 x 8 cm
- surface broderie: anneau plat de 18
- surface impression: 36 x 25 cm

One Size: 40

One Size

Black | Light Grey | French Navy

697.29 Budget Vertical Messenger Bag — BG790

- 100% polypropylène (non-tissé)
- large bandouilière
- porte stylo
- fond renforcé pour une meilleure répartition du poids
- capacité: 10 litres
- dimensions: 39 x 32 x 8cm
- capacité maximum d'impression: 24 x 24 cm

One Size: 100

One Size

White/Black | Black | Royal/Black | Red/Black | Lime Green/Black

651.38 Laptop Bag — Denver 1011

- 100 g/m²
- 100% polypropylène (non tissé)
- bandoulière réglable
- compartiment principal spacieux avec attaches auto-agrippantes
- emplacement pour les crayons sur le côté
- capacité: 11 litres
- dimensions: 40 x 30 x 9 cm
- convient à la broderie et à l'impression
- surface broderie: anneau tubulaire de 15
- surface pour l'impression: 20 x 35 cm

One Size: 100

One Size

White | Black | Navy

687.29 Retro Messenger — BG71

- 600D polyester
- bandoulière ajustable
- poche intérieure en maille avec fermeture glissière
- convient pour la broderie
- capacité: 12 litres
- dimensions: 40 x 30 x 10 cm
- surface de décoration: 32 x 18 cm.

One Size: 30

One Size

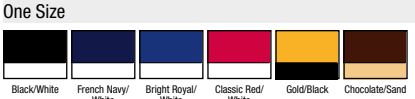

Black/White | French Navy/White | Bright Royal/White | Classic Red/White | Gold/Black | Chocolate/Sand

608.38 Messenger Bag — Toulon 1876

- Polyester 600D
- panneau avant avec solide fermeture
- compartiment principal avec section organiseur et poches avec fermeture glissière
- diverses poches avec fermeture glissière sous le panneau
- bandoulière ajustable
- capacité: 12 litres
- dimensions: (H)32 x (L)35 x (P)10 cm
- convient pour l'impression, le transfert et la broderie
- surface pour la broderie: anneau tubulaire de 8
- surface d'impression: 15 x 22 cm

One Size: 40

One Size

Black/Dark Grey/White | Navy/Light Grey/Light Grey

012.30 Mini Heritage Satchel — QD760

- 100% polyester (600D)
- bretelle réglable
- pochette avec fermeture glissière pour iPadô /tablette
- poche avant avec fermeture glissière
- fermeture par aimant
- PU authentique et détails en métal
- étiquette détachable pour indiquer facilement sa propre marque
- capacité: 5 litres
- dimensions: 33 x 24 x 8cm
- surface maximum pour broderie: cadre de 9
- surface maximum pour l'impression: 10 x 10 cm

One Size: 25

One Size

Black | French Navy

601.30 Desert Canvas Despatch Bag — QD610

- 100% coton canvas
- fermeture autoagrippante
- boucle en laiton
- bandoulière en matériau jacquard
- compartiment principal avec fermeture glissière
- compartiments au dos
- base renforcée
- convient pour la broderie; capacité: 14l. Dimensions: 40 x 30 x 12 cm
- surface d'impression: 35 x 19 cm.

One Size: 25

One Size

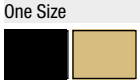

Vintage Black | Sahara

013.30 Heritage Satchel — QD765

NEW COLOUR

- 100% polyester (600D)
- bretelle réglable
- pochette avec fermeture glissière pour iPadô /tablette
- pochette plastifiée avec fermeture glissière pour indiquer le nom
- fermeture par aimant
- PU authentique brun (except Black/Black)
- étiquette détachable pour indiquer facilement sa propre marque
- capacité: 8 litres
- dimensions: 38 x 36 x 11 cm

One Size: 20

One Size

Black | Black/Black | French Navy

636.29 Vintage Canvas Weekender — BG650

- 100% coton canvas lavé
- bandoulière en toile détachable et ajustable
- poignées et bord contrastés
- compartiment central extra long avec fermeture glissière pour faciliter l'accès
- poche extérieure avec fermeture glissière
- capacité: 30 litres
- dimensions: 51 x 24 x 33 cm
- surface de décoration: poche avant: 16 x 13 cm, arrière: 16 x 22 cm.

One Size: 15

One Size

Vintage Black | Vintage Brown

668.38 Overnight Trolley Bag — *Rochester 6808*

- 100% polyester (1680D)
- poign?e r?tractable
- poign?e de transport
- un compartiment principal avec fermeture ?glissi?re pour les v?tements et une poche rembourr?e pour ordinateur portable de 15?
- 2 compartiments avec fermeture ?glissi?re, le plus grand pour des documents
- poche avant avec fermeture ?glissi?re et section organiseur
- capacit?: 32 litres
- dimensions: 35 x 41 x 22 cm
- convient comme bagage ? cabine
- convient ? l?impression, au transfert et ? la broderie
- taille maximum broderie: anneau tubulaire de 9
- taille maximum impression: 9 x 20 cm

One Size: 2

One Size

Black

009.29 Escape Ultimate Cabin Carryall — *BG460*

- 100% polyester (600D)
- poign?e main rembourr?e et poign?e de transport
- bretelles d?tachables
- bandes de compression
- 2 compartiments rembourr?s
- fermeture ?glissi?re
- poche avant avec fermeture ?glissi?re et poche ? l?int?rieur avec fermeture ?glissi?re
- compatible comme bagage ? main
- capacit?: 34 litres
- dimensions: 35 x 50 x 20 cm
- surface broderie: anneau tubulaire de 18
- surface impression: 25 x 41 cm

One Size: 10

One Size

Black Sapphire Blue Classic Red Fuchsia

020.29 Af nity Re?Pet Weekender — *BG887*

- 100% polyester (recycl?)
- enti?rement doubl?
- poign?e de transport
- peut ?tre port?? la main ou sur l??paule
- panneau de fond rembourr?
- compartiment principal avec fermeture ?glissi?re pour faciliter l?acc?s
- poche avant avec fermeture ?glissi?re
- diverses poches ? l?int?rieur dont une avec fermeture ?glissi?re
- capacit?: 30 litres
- dimensions: 54 x 28.5 x 29 cm
- surface broderie: anneau tubulaire de 15
- surface impression: 16 x 14 cm

One Size: 25

One Size

Black

014.29 Vintage Overnighter — *BG628*

- 100% polyester (600D)
- poign?es de transport ajustables
- peut ?tre port?? la main ou sur l??paule
- PU authentique (pour le Navy: en couleur contrast?e brune)
- compartiment principal extra long tr?s accessible
- poche avant avec fermeture ?glissi?re
- fond renforc?
- ?tiquette d?tachable
- capacit?: 26 litres
- dimensions: 47 x 30 x 23 cm
- surface broderie: anneau tubulaire de 15
- surface impression: 19 x 14 cm

One Size: 20

One Size

Black French Navy

630.29 Classic Airporter — *BG25*

- 600D polyester
- poign?e r?tractable
- compartiment central avec fermeture ?glissi?re
- poche avant avec fermeture ?glissi?re
- poign?es internes de compression
- poches de c?t? avec fermeture ?glissi?re
- roulettes
- capacit?: 32 litres
- dimensions: 50 x 34 x 29 cm
- surface de d?coration: 18 x 20 cm.

One Size: 8

One Size

Black

694.30 Vessel Airporter — QD902

- 450D ripstop polyester
- poign e en n opr ne
- bretelles arri re d tachables
- poche avant avec fermeture glissi re
- poches int rieures
- roulettes robustes
- Capacit : 28 litres
- Dimensions: 53 x 35 x 26 cm.

One Size: 6

One Size

Black

661.38 Monopole Trolley Backpack — Carrara 1420

- 600D polyester / 840D nylon
- poign e de transport rembourr e
- dos matelass et bandouli res
- poign e r tractable
- 3 poches avec fermeture glissi re, panneau de s paration en maille l int rieur de deux d centre elles.
- 2 poches de c t
- base en dur avec crampons
- roues type rollerblade
- capacit : 35 litres
- dimensions: 48 x 36 x 20 cm
- surface de broderie: anneau tubulaire de 11
- surface d impression: 15 x 10 cm

One Size: 6

One Size

Black

010.29 Escape Dual Layer Cabin Wheelie — BG461

- 100% polyester (600D)
- poign e de transport et bandes de compression
- poign e r tractable
- fen tre d identi cation l int rieur
- 2 compartiments avec fermeture glissi re
- roulettes style skateboard
- compatible comme bagage main
- capacit : 40 litres
- dimensions: 35 x 55 x 23 cm
- EasyPanel pour faciliter la personnalisation
- surface broderie: anneau tubulaire de 18
- surface impression: 18 x 28 cm

One Size: 6

One Size

Black Sapphire Blue Classic Red

670.38 Laptop Trolley Backpack — Roma 1424

- 100% polyester (jacquard 420 D)
- poign e r tractable avec embout caoutchouc
- panneau dos renforc , bandouli res d paule et poign e de transport
- compartiment principal rembourr pouvant contenir un ordinateur portable de 15.6
- poche avant organiseur avec fermeture glissi re
- bandes de compression
- base en dur avec pieds et roues type rollerblade
- convient comme bagage de cabine
- capacit : 30 litres
- dimensions: 48 x 32 x19 cm
- convient la broderie, l impression et au transfert
- surface pour la broderie: anneau tubulaire de 16
- surface pour l impression: 24 x 18 cm

One Size: 3

One Size

Black

666.38 Trolley Hard Shell Suitcase — Boston 6306

- valise de voyage avec coque hardshell et int rieur en polyester
- nition moderne et compacte
- bouton pour extraire la poign e
- 2 poign es de transport
- verrou avec code
- grand compartiment principal divis en 2
- poche interne avec fermeture glissi re
- 4 roues avec rotation 360
- capacit : 20 litres
- dimensions: 49 x 35 x24 cm
- admis comme bagage main dans la plupart des compagnies a riennes
- plaquette m tallique d tachable pour gravure situ e dans la poche int rieure

One Size: 1

One Size

Navy Silver

699.38 Trolley Holdall — *Paris 6096*

- 100% polyester (600D/1680D)
- poign e de transport renforc e
- poign e rembourr e sur le dessus
- grand compartiment principal avec fermeture glissi re
- poche let l int rieur
- poches avec fermeture glissi re sur le c t
- poche avec fermeture glissi re une des extr mit s
- sangles de compression sur les c t s
- capacit : 78 litres
- dimensions: 31 x 70 x 36 cm
- convient l impression, au transfert et la broderie
- surface maximum d impression: 10 x 20 cm

One Size: 4

One Size

Black

011.29 Escape Dual Layer Medium Wheelie — *BG462*

NEW PRODUCT

- 100% polyester (600D)
- poign e de transport et bandes de compression
- poign e r tractable
- fen tre d identi cation l int rieur
- 2 compartiments avec fermeture glissi re
- roulettes style skateboard
- capacit : 75 litres
- dimensions: 36 x 67 x 30 cm
- EasyPanelô pour faciliter la personnalisation
- surface broderie: anneau tubulaire de 18
- surface impression: 19 x 35 cm

One Size: 4

One Size

Black Sapphire Blue Classic Red

627.30 Tungsten Wheely Travel Bag — *QD970*

FRO

- 1680 D Polyester
- poign e r tractable pour tirer le sac
- bandouli re ajustable et d tachable
- roulettes r sistantes
- diverses poches internes dont une avec fermeture glissi re
- convient pour la broderie
- capacit : 65 litres
- Dimensions: 65 x 36 x 33 cm
- surface d impression: 40 x 14 cm.

One Size: 4

One Size

Black/Dark Graphite

012.29 Escape Dual Layer Large Wheelie — *BG463*

NEW PRODUCT

- 100% polyester (600D)
- poign e de transport et bandes de compression
- poign e r tractable
- fen tre d identi cation l int rieur
- 2 compartiments avec fermeture glissi re
- roulettes style skateboard
- capacit : 95 litres
- dimensions: 40 x 80 x 32 cm
- EasyPanelô pour faciliter la personnalisation
- surface broderie: anneau tubulaire de 22
- surface impression: 23 x 42 cm

One Size: 4

One Size

Black Sapphire Blue Classic Red

600.18 Waterproof Gear Bag — *GBW1L*

- 50% PVC, 50% polyester
- bandouli res ajustables avec fermeture auto agrippante qui permettent de transformer le sac en sac dos.
- grande fermeture glissi re sur le compartiment principal
- poche int rieure en maille avec fermeture glissi re
- poche pour carte d identit
- poign es suppl mentaires sur les c t s
- sangles de compression ajustables
- capacit : 142 litres

One Size: 6

One Size

Black/Black Royal/Black Red/Black Yellow/Black

601.18 Waterproof Rolling Duffel Bag — GBW?2

STORMTECH

- ? 50% PVC, 50% polyester
- ? grande fermeture ? glissi?re sur le compartiment principal
- ? grande poche en maille avec fermeture ? glissi?re ? l?int?rieur
- ? poche pour carte d?identit? sur le c?t?
- ? lani?res de compression ajustables sur le c?t?
- ? Trolley avec roulettes et poign?e extractible
- ? capacit?: 125 litres

One Size: 4

One Size

Black/Black Red/Black Yellow/Black

615.38 Trolley Holdall — Barcelona 6089

Shugon

- ? 100% polyester 600D enduit PVC et 600D Ripstop
- ? un large compartiment spacieux
- ? poign?es en tissu avec fermeture auto?agrippante
- ? bandouli?re ajustable rembourr?e
- ? fond int?rieur
- ? convient pour l?impression, le transfert ou la broderie
- ? capacit?: 56 litres
- ? dimensions: (H)33 x (L)57 x (P)30 cm
- ? zone d?impression: 20 x 7 cm.

One Size: 10

One Size

Dark Grey/Light Blue/White Black/Dark Grey/White

699.30 Vessel? Team Wheely Bag — QD904

QUADRA

- ? 450D ripstop?polyester
- ? bandouli?re d?tachable et ajustable
- ? poign?e en n?opr?ne
- ? poches int?rieures en let
- ? poches avec fermeture ?glissi?re ? l?avant et ? l?arri?re
- ? Capacit?: 70 litres
- ? Dimensions: 77 x 34 x 39 cm.

One Size: 4

One Size

Black

642.38 Trolley Holdall — Detroit 6090

Shugon

- ? 100% polyester (600D ripstop)
- ? poign?e renforc?e avec Velcro
- ? poign?e suppl?mentaire rembourr?e sur le haut
- ? large compartiment principal avec fermeture ? glissi?re
- ? poche avec fermeture ? glissi?re sur le haut
- ? une poche de c?t? avec deux petites poches suppl?mentaires sur l?autre c?t?
- ? deux poches avant avec fermeture ? glissi?re
- ? sac trolley ? usages multiples
- ? convient pour impression/ impression par transfert ou broderie
- ? poids: 3250 g
- ? capacit?: 75 litres
- ? dimensions: 34 x 64 x 34 cm
- ? surface pour la broderie: anneau tubulaire de 16 (2 petites poches) et 18 (grande poche)
- ? surface de d?coration: 12 x 16 cm (2 petites poches), 14 x 30 cm (grande poche)

One Size: 4

One Size

Grey/Black

699.29 Wheely Holdall — BG23

Bag Base

- ? 600D polyester
- ? bandouli?re ajustable et amovible
- ? poign?es renforc?es
- ? poche avant avec compartiment fermeture ? glissi?re
- ? sangles de s?curit? autour du compartiment central
- ? bandouli?re d?tachable
- ? roues robustes
- ? Capacit?: 105 litres
- ? Dimensions: 75 x 38 x 35 cm.

One Size: 4

One Size

Black

610.38 Weekend Bag — *Cordoba 2488*

- 100% Polyester 420D Rip?Stop
- Black/Black: attache de la fermeture ? glissi?re en Grey
- sac de voyage
- large compartiment avec fermeture ? glissi?re centrale
- poche avant et 2 poches aux extr?mit?s avec fermeture velcro, poche int?rieure avec fermeture ? glissi?re
- poign?e en tissu, bandouli?re ajustable rembourr?e
- fond int?rieur avec studs ? l?ext?rieur
- se combine avec Ibiza (609.38) en un set attractif
- capacit?: 43 litres
- dimensions: (H)35 x (L)60 x (P)23 cm
- surface pour la broderie: anneau tubulaire de 9
- surface pour l?impression: 7 x 25 cm
- convient pour l?impression, le transfert et la broderie
- Zone d?impression: avant: 13 x 7 cm, c?t?s: 8 x 4 cm.

One Size: 20

One Size

Silver/Black

642.30 Pro Cargo Bag — *QD525*

- 600D Polyester
- bretelles arri?res escamotables
- poign?es
- poign?es de compression
- construction solide
- poche int?rieure en maille
- capacit?: 68 litres
- dimensions: 60 x 38 x 38cm
- surface maximale de broderie: anneau tubulaire 18
- surface maximale d?impression: sommet du rabat: 36 x 26cm extr?mit?s: 26 x 16cm avant: 18 x 20cm.

One Size: 15

One Size

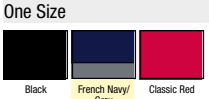

Black | French Navy/Grey | Classic Red

629.38 Sports/Overnight Bag — *Cannes 2450*

- 420D Polyester
- poign?es en toile
- bandouli?re en toile rembourr?e
- un large compartiment principal et un compartiment sur le c?t?
- compartiment en maille pouvant contenir une bouteille
- panneau de fond
- convient ? la plupart des casiers
- convient pour l?impression/ le transfert par impression ou la broderie
- poids: 700g
- capacit?: 36 litres
- dimensions: 30 x 54 x 25cm
- surface pour la broderie: anneau tubulaire de 15
- surface de d?coration: 15 x 24cm

One Size: 20

One Size

Black | Royal/Navy | Red/Black

631.30 Deluxe Suit Bag — *QD31*

- 210D
- fermeture ? glissi?re compl?te
- bord en PVC ´rubber feel?
- porte?adresse
- peut se replier en 2 parties gr, ce ? des pressions (pas le cintre)
- Dimensions : 100 x 60 cm.

One Size: 50

One Size

Black

674.29 Washbag — *BG44*

- 600D polyester
- divers compartiments
- miroir
- poign?es
- pratique pour la broderie
- Capacit?: 1 litre
- Ouvert: 65 x 25 cm
- Ferm?: 25 x 17 x 4 cm.

One Size: 50

One Size

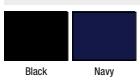

Black | Navy

633.38 Toiletry Bag — *Bristol 4476*

- poids : 300 gr
- 600D Polyester/600D Ripstop Polyester
- poignée en toile
- crochet pour suspendre le sac
- large compartiment principal avec fermeture glissière
- trois poches intérieures en maille
- deux poches supplémentaires avec fermeture glissière sur le rabat
- miroir interne
- nécessaire de toilette essentiel pliant
- Dimensions: 17 x 27 x 9cm
- Surface de décoration: 8 x 9cm
- Capacité: 4 litres.

One Size: 40

One Size

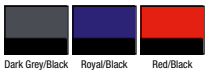

Dark Grey/Black | Royal/Black | Red/Black

657.38 Classic Cosmetic Bag — *Linz 4811*

- Micro bre / satin
- trousse rectangulaire classique de maquillage
- doubl
- capacité: 0,7 litres
- dimensions: 8,5 x 18 x 5 cm
- surface de broderie: anneau tubulaire de 7
- surface d'impression: 6 x 13 cm

One Size: 200

One Size

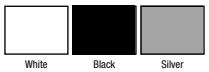

White | Black | Silver

609.38 Toiletry Bag — *Ibiza 2484*

- Ripstop 420D
- Black/Black: attache de la fermeture glissière en Black
- simple nécessaire de toilette avec fermeture glissière et poignée
- 2 poches avec fermeture glissière sur les côtés
- se combine avec le Cordoba (610.38)
- capacité: 4 litres
- Dimensions: (H)11 x (L)26 x (P)15 cm
- surface de broderie: anneau tubulaire de 5
- zone d'impression: 5 x 20 cm
- convient pour l'impression, le transfert et la broderie

One Size: 100

One Size

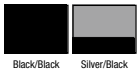

Black/Black | Silver/Black

645.30 Travel Bag — *QD45*

- Nylon 420D
- intérieur PVC
- bandoulière réglable
- fond renforcé
- Capacité: 34 litres
- Dimensions: 50 x 25 x 25 cm.

One Size: 30

One Size

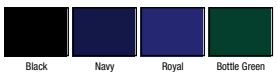

Black | Navy | Royal | Bottle Green

675.29 Freestyle Holdall — *BG200*

- 600D polyester
- bandoulière détachable
- poignées renforcées
- poches avec fermeture glissière sur les petits côtés
- poche intérieure avec fermeture glissière
- convient pour la broderie
- capacité: 26 litres
- Dimensions: 54 x 28 x 25 cm
- surface de côté pour la décoration 26 x 15 cm et petits côtés 18 x 14 cm.

One Size: 25

One Size

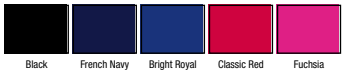

Black | French Navy | Bright Royal | Classic Red | Fuchsia

641.38 Holdall — *Daytona 2510*

- 105g/m², 100% polyester (600D ripstop)
- sac de sport pratique
- poche avant pour décoration aisée
- bandoulière en toile renforcée et ajustable
- poignées renforcées en toile avec polyester/Velcro
- un compartiment central avec 2 poches de côté
- fond renforcé
- différentes surfaces de décoration
- capacité: 50 litres
- dimensions: 31 x 60 x 27 cm
- surface pour la broderie: anneau tubulaire de 10
- surface de décoration: 11 x 19 cm
- convient pour impression/ impression par transfert ou broderie
- capacité: 50 litres.

One Size: 20

One Size

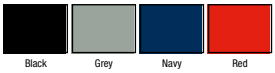

Black | Grey | Navy | Red

018.30 Pro Team Locker Bag — *QS277*

- 100% polyester (600D/420D)
- poignée de transport rembourrée
- bretelle amovible réglable rembourrée
- compartiment principal avec fermeture à glissière, poche intérieure pour les objets de valeur et poches à filet
- poches avec fermeture à glissière sur les côtés
- passant élastiqué pour les bouteilles
- capacité: 30 litres
- dimensions: 48 x 30 x 27 cm
- surface maximum pour broderie: cadre de 15 (avant), cadre de 9 (poches latérales)
- surface maximum pour l'impression: 22 x 11 cm (avant), 12 x 10 cm (poches latérales)

One Size: 15

One Size

Black/Grey | Graphite/Black/ White | French Navy/ Black/White | Bright Royal/ Black/White | Classic Red/ Black/White

696.29 Junior Dance Bag — *BG145*

- 100% polyester (600D)
- style rétro
- poignée
- bandoulière ajustable détachable
- compartiment principal et poches de côté avec fermeture à glissière
- poche filet à l'intérieur
- base renforcée
- capacité: 15 litres
- dimensions: 39 x 29 x 16 cm
- surface broderie: anneau tubulaire de 15
- surface impression: 30 x 15 cm

One Size: 30

One Size

Black/Fuchsia | Purple/Light Grey | Classic Pink/ Light Grey

637.30 Locker Bag — *QS77*

- 600D Polyester/420D nylon
- sac de sport compact d'un format pratique pour les vestiaires
- bandoulière détachable et matelassée
- poches avec fermeture à glissière sur les petits côtés dont une en filet pour la ventilation
- pieds en caoutchouc
- convient pour la broderie
- capacité: 30 litres
- Dimensions: 47 x 30 x 27 cm
- surface d'impression: 33 x 15 cm.

One Size: 20

One Size

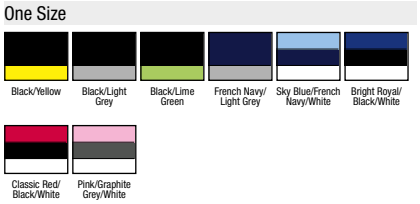

Black/Yellow | Black/Light Grey | Black/Lime Green | French Navy/ Light Grey | Sky Blue/French Navy/White | Bright Royal/ Black/White

Classic Red/ Black/White | Pink/Graphite Grey/White

647.30 Teamwear Holdall — *QS70*

- Mélange polyester/nylon (600D/420D)
- bandoulière matelassée
- 2 grandes poches extérieures
- fond renforcé
- Capacité: 55 litres
- Dimensions: 62 x 30 x 30 cm.

One Size: 15

One Size

Black/Graphite | Graphite/Black | Navy/Putty | Bright Royal/ Black/White | Bright Royal/ French Navy/ White | Red/Black

Classic Red/ Black/White

676.30 Sports Bag — QD70

- Nylon 70D
- int?rieur PVC
- bandouli?re r?glable
- deux poches de c?t? avec fermeture ?glissi?re
- fond renforc?
- forme arrondie sur les c?t?s
- Capacit?: 32 litres
- Dimensions: 53 x 32 x 28 cm.

One Size: 20

One Size

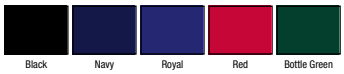

677.29 Classic Holdall — BG22

- 600D polyester
- bandouli?re amovible et r?glable
- poign?e rembourr?e
- poche lat?rale avec fermeture ?glissi?re
- Capacit?: 48 litres
- Dimensions: 60 x 27 x 31 cm.

One Size: 20

One Size

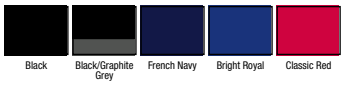

630.30 Universal Holdall — QD74

- 600D polyester
- bandouli?re matelass?e ajustable et d?tachable
- poign?es
- grande poche de c?t? avec fermeture ?glissi?re
- compartiment avant avec fermeture ?glissi?re
- base renforc?e
- convient pour la broderie
- capacit?: 35 litres
- Dimensions: 50 x 28 x 28 cm
- diff?rentes surfaces de d?coration.

One Size: 20

One Size

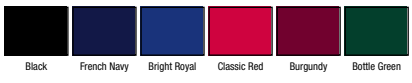

606.38 Sports Holdall — Saloniki 1584

- 600D polyester et 420D polyester
- Sac de sport ??gant
- Grand compartiment principal avec fermeture ?glissi?re
- Poche avant avec fermeture Velcro
- Poche ?let suppl?mentaire ? l?avant
- Poign?e de transport en toile de sangle avec attache polyester/Velcro
- Bandouli?re rembourr?e r?glable
- Fond du sac cartonn?? l?int?rieur avec picots de protection ? l?ext?rieur
- Convient pour s?rigraphie/ transfert ou broderie
- capacit?: 32 litres
- dimensions: 31 x 50 x 23 cm
- surface de broderie: anneau tubulaire de 9
- surface d?impression: 8 x 12 cm

One Size: 20

One Size

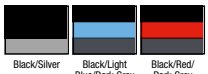

627.38 Sports Holdall — Rhodes 1577

- 700 g
- 600D Polyester
- poign?es tiss?es et bandouli?re tiss?e ajustable
- un compartiment principal
- poche avant avec fermeture ? glissi?re
- ?tudi? pour convenir ? la plupart des casiers
- capacit?: 36 litres
- dimensions: 32 x 46 x 26cm
- surface pour broderie: anneau tubulaire de 9
- surface de d?coration: 8 x 23cm
- convient pour l?impression/ l?impression par transfert ou la broderie

One Size: 25

One Size

644.29 Sports Holdall *BG544*

- 100% polyester (600D/420D)
- bretelles rembourrées détachables, poignée rembourrée
- compartiment pour les chaussures
- compatiment pour les affaires mouillées
- compartiment interne pour les objets de valeur
- poche extérieure en filet
- poche avec fermeture à glissière
- base renforcée
- oeillets métaliques de ventilation
- capacité: 30 litres
- dimensions: 54 x 29 x26 cm
- surface maximum de broderie: cadre de 18 (pour le devant de poches de côté)
- surface maximum d'impression: 20 x 13 cm (devant), 17 x 15 cm poches de côté)

One Size: 20

One Size

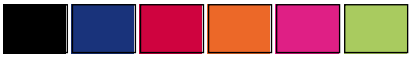

031.30 Pro Team Hardbase Holdall *QS285*

NEW PRODUCT

- 100% polyester (600D/420D)
- poignée rembourrée
- bandoulière détachable avec renfort
- base ventilée avec fermeture à glissière
- poche avant avec accès aisé pour la personnalisation
- poche de côté avec fermeture à glissière
- poche à l'intérieur et poche filet
- base renforcée
- dessin pour tenir dans la plupart des casiers
- capacité: 40 litres
- dimensions: 44 x 39 x 27 cm
- surface pour la broderie: anneau tubulaire de 15 (devant) et 9 (côté)
- surface pour l'impression: 24 x 14 cm (devant), 9 x 9 cm (côtés)

One Size: 10

One Size

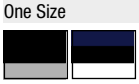

607.38 Sports/Overnight Holdall *Athena 1588*

- 100% Polyester 600D
- une poche avec fermeture à glissière à l'extrémité pour les chaussures
- poche avant avec fermeture à glissière et deux poches avant en maille
- capacité: 40 litres
- dimensions: (H)27 x (L)60 x (P)28 cm
- convient pour l'impression, le transfert et la broderie
- zone d'impression: avant: 8 x 10 cm (anneau tubulaire de 8)
- zone d'impression: côtés: 12 x 18 cm (anneau tubulaire de 12)

One Size: 20

One Size

680.30 Jumbo Sports Bag *QD80*

- Nylon 420 D avec dos en PVC
- plusieurs poches et compartiments
- bandoulière amovible et réglable
- fond renforcé avec crampons
- Capacité: 74 litres
- Dimensions: 75 x 35 x 30 cm.

One Size: 15

One Size

613.30 Desert Canvas Holdall *QD613*

- Sac en toile look usé
- accessoires en laiton
- bandoulière détachable et matelassée
- poignée rembourrée
- compartiment avant et poche intérieure avec fermeture à glissière
- fond renforcé
- Volume: 45 litres
- Dimensions: 58 x 30 x 30 cm.

One Size: 20

One Size

647.38 Sports Holdall Bag — *Waterloo 1585*

- 100% polyester (600D/420D Ripstop)
- bandouli?re ajustable
- poign?e de transport
- compartiment principal avec fermeture ?glissi?re
- compartiment profond sur le c?t? pour les chaussures, linge, ...
- poches lat?rales avec fermeture ?glissi?re et 2 poches ? let
- base renforc?e avec embouts de protection
- capacit?: 44 litres
- dimensions: 28 x 60 x 26 cm
- convient ? l?impression, au transfert et ? la broderie
- taille maximum broderie: anneau tubulaire de 12
- taille maximum d?impression: 12 x 22 cm

One Size: 20

One Size

Dark Grey/ Black/White | Red/Dark Grey/ White

017.30 Pro Team Holdall — *QS270*

- 100% polyester (600D/420D)
- poign?e de transport rembourr?e
- bretelle amovible r?glable rembourr?e
- compartiment principal avec fermeture ?glissi?re, poche int?rieure pour les objets de valeur et poches ? let
- poches avec fermeture ?glissi?re sur les c?t?s
- compartiment pour les chaussures ?tanche
- passant ?lastiqu? pour les bouteilles
- capacit?: 55 litres
- dimensions: 62 x 32 x 30 cm
- surface maximum pour broderie: cadre de 18 (avant), cadre de 12 (poches lat?rales)
- surface maximum pour l?impression: 32 x 12 cm (avant), 12 x 9 cm (poches lat?rales)

One Size: 15

One Size

Black/Grey | Graphite/Black/ White | French Navy/ Black/White | Bright Royal/ Black/White | Classic Red/ Black/White

662.38 Jumbo Kit Holdall — *Glasgow 1417*

- 100% nylon 420D nylon avec rev?tement waterproof en PVC
- grand compartiment central
- 2 poches aux extr?mit?s
- grande poche sur le devant
- bandes r? ?chissantes sur 3 c?t?s
- poign?e renforc?e avec fermeture Velcro
- bandouli?re
- capacit?: 75 litres
- dimensions: 32 x 68 x 35 cm
- surface pour la broderie: anneau tubulaire de 14
- surface d?impression: 20 x 35 cm

One Size: 10

One Size

Black | Navy

644.38 Spacious Holdall — *Chicago 2698*

- 100% polyester (600D Ripstop/1680D)
- bandouli?re rembourr?e ajustable
- poign?e de transport renforc?e avec attache auto?agrippante
- poign?es aux extr?mit?s
- large compartiment avec femeture ?glissi?re
- 2 poches sur les c?t?s avec fermeture ?glissi?re
- une des 2 poches a une fermeture ?tanche pouvant contenir des chaussures
- poche avant avec fermeture ?glissi?re
- capacit?: 93 litres
- dimensions: 34 x 77 x 34 cm
- convient ? l?impression, au transfert et ? la broderie
- taille maximum broderie: anneau tubulaire de 13
- taille maximum impression: 16 x 26 cm

One Size: 10

One Size

Grey/Black

628.30 Jumbo Kit Bag — QS88

- 600D Polyester/420D nylon
- sac r?sistant et spacieux
- bandouli?re ajustable
- d?tachable et matelass?e
- poign?es solides
- compartiment dissimul? pour porte?nom
- pieds en caoutchouc
- convient pour la broderie
- capacit?: 104 litres
- Dimensions: 86 x 40 x 38 cm
- surface d?impression: 55 x 18 cm.

One Size: 10

One Size

Black/Light Grey | French Navy/ Light Grey | Classic Red/ Black/White

032.30 Pro Team Jumbo Kit Bag — QS288

NEW PRODUCT

- 100% polyester (600D/420D)
- poign?e renforc?e
- bandouli?re d?tachable avec renfort
- grand compartiment principal
- poche avant avec acc?s ais? pour la personnalisation
- 2 poches de c?t?
- poche ? l'int?rieur, poches en let, emplacement pour bouteille d?eau
- plateforme int?rieure, embouts ? l'ext?rieur
- capacit?: 115 litres
- dimensions: 85 x 38 x 35 cm
- surface pour la broderie: anneau tubulaire de 18 (devant) et 15 (c?t?)
- surface pour l'impression: 44 x 20 cm (devant), 17 x 15 cm (c?t?)

One Size: 10

One Size

Black/Black/ Light Grey | French Navy/ Black/White

616.38 Oversized Kitbag — Atlantic 2688

- 100% polyester (600 x 600D), 78T rev?tement r?sistant ? l'eau
- tr?s grand sac militaire ultra r?sistant
- grand compartiment principal avec base water?resistant
- grande poche int?rieure zipp?e
- poche ext?rieure zipp?e ? l'avant
- poche porte?nom transparente ? l'extr?mit?
- poign?es en toile de sangle renforc?es de chaque c?t?
- sangles de compression des deux c?t?s
- bandouli?re r?glable et poign?es de transport en toile de sangle renforc?es
- convient pour s?rigraphie/ transfert ou broderie
- capacit?: 110 litres
- dimensions: 43 x 80 x 43 cm
- surface pour la broderie: anneau tubulaire de 14
- surface d?impression: 14 x 24 cm

One Size: 20

One Size

Black | Royal/Black

641.30 Shoebag — QD76

- 420D nylon
- bandouli?re tiss?e
- ouverture ? double fermeture ? glissi?re pratique
- Volume: 9 litres
- Dimensions: 35 x 18 x 16 cm.

One Size: 80

One Size

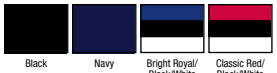

Black | Navy | Bright Royal/ Black/White | Classic Red/ Black/White

678.30 Kids Shoebag — QD458

- 210D nylon
- triangle r ecteur des deux c ts
- porte adresse
- Capacit : 6 litres
- Dimensions: 37 x 28 cm.

One Size: 300

One Size

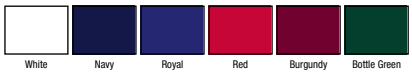

643.29 Sports Shoe/Accessory Bag — BG540

- 100% polyester (600D/420D)
- poign e de transport
- possibilit de nettoyer l int rieur
- poche arri re en let
- oeillet m tallique de ventilation
- capacit : 8 litres
- dimensions: 35 x 19 x12 cm
- capacit maximum de broderie : cadre de 15
- capacit maximum d impression: 23 x 15 cm

One Size: 80

One Size

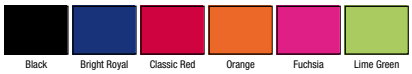

646.30 Hiking Boot Bag — QD85

- 420D polyester
- poign e en toile
- fen tre en maille pour ventilation
- ouverture avec fermeture glissi re
- capacit : 14 litres
- dimensions: 33 x 26 x 26cm
- surface maximale de broderie: anneau tubulaire 18
- surface maximale d impression c t : 16 x 20cm
- surface maximale d impression avant: 22 x 14cm.

One Size: 40

One Size

668.30 Boots Bag — QD86

- 420D nylon
- bandouli re tiss e
- porte adresse
- Capacit : 28 litres
- Dimensions: 47 x 36 x 25 cm.

One Size: 30

One Size

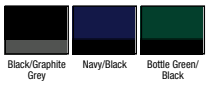

668.29 Phone Pouch XL — BG49

- 100% polyester (600D)
- cordon d tachable
- passant de ceinture et clip
- compatible avec les smartphones
- poche avec fermeture glissi re
- fermeture Rip Stripô
- dimensions: 10 x 16 x 2 cm
- surface broderie: anneau plat de 9
- surface impression: 6 x 11 cm.

One Size: 200

One Size

028.29 Sublimation Phone Pouch XL — BG949

NEW PRODUCT

- 100% polyester (600D/300D)
- cordon cou ajustable
- passant de ceinture et anneau
- poche avec fermeture glissière
- fermeture Rip Stripô
- compatible avec smartphone
- impression par sublimation HD possible
- impression par presse
- dimensions: 10 x 16 x 2 cm
- surface impression: 10 x 14 cm

One Size: 200

One Size

Black

023.29 Sublimation Stuff Bag — BG915

NEW PRODUCT

- 100% polyester (300D)
- cordon pour fermer
- cordon amovible pour faciliter la personnalisation
- tailles pour sublimation: A6 (XS); A5 (S); A4 (M); A3 (L)
- impression par sublimation HD possible
- peut être personnalisé à l'avant et à l'arrière
- capacité:
  0,25 Ltr. (XS);
  1 Ltr. (S);
  2,5 Ltr. (M);
  5 Ltr. (L)
- dimensions:
  10x14,5 cm (XS);
  14,5x20,5 cm (S);
  20,5x29 cm (M);
  29x41,5 cm (L)
- surface impression:
  10x14,5 cm (XS);
  14,5x20,5 cm (S);
  20,5x29 cm (M);
  29x41,5 cm (L)

XS: 500
S: 400
M: 200
L: 100

XS, S, M, L

White

027.29 Sublimation Phone Pouch — BG946

NEW PRODUCT

- 100% polyester (600D/300D)
- cordon cou ajustable
- passant de ceinture et anneau
- poche avec fermeture glissière
- fermeture Rip Stripô
- compatible avec smartphone
- impression par sublimation HD possible
- impression par presse
- dimensions: 9 x 12.5 x 1 cm
- surface impression: 8 x 12 cm

One Size: 200

One Size

Black

026.29 Sublimation Pencil Case — BG944

NEW PRODUCT

- 100% polyester (600D/300D)
- compartiment principal avec fermeture glissière
- impression par sublimation HD possible
- impression par presse
- dimensions: 21 x 12 cm
- surface impression: 21 x 10 cm

One Size: 200

One Size

Black Sapphire Blue Classic Red Fuchsia

024.29 Sublimation Wallet — BG940

NEW PRODUCT

- 100% polyester (600D/300D)
- porte-cartes et partie pour la monnaie
- impression par sublimation HD possible
- impression par presse
- peut être personnalisé devant et derrière
- dimensions: 24,5 x 9,5 cm (ouvert); 12 x 9,5 cm (fermé)
- surface impression: 24,5 x 9,5 cm (ouvert); 12 x 9,5 cm (fermé)

One Size: 200

One Size

Black

632.29 Travel Wallet — BG47

- 100% polyester (600D)
- cordon de cou ajustable et pouvant se camou er
- compartiment principal matelass
- poche pour les documents d dentit
- compartiment organiseur
- compatible avec les smartphone
- dimensions: 19 x 14 x 2 cm
- capaci maximum de broderie: cadre de 9
- capacit maximum d impression: 11 x 9 cm

One Size: 200

One Size

Black | Graphite | Fuchsia/ Graphite | Lime Green/ Graphite

648.29 Travel Wallet XL — BG48

- 100% polyester (600D)
- cordon de cou ajustable et pouvant se camou er
- compartiment principal rembourr
- poche pour les documents d dentit
- compartiment organiseur
- compartiment compatible avec iPadô mini/Tablette et smartphone
- dimensions: 22 x 15 x2 cm
- capacit maximum de broderie: cadre de 9
- capacit maximum d impression: 12 x 10 cm

One Size: 125

One Size

Black | Graphite

606.29 Ripper Wallet — BG40

- 600D polyester
- portefeuille avec fermeture auto agrippante Rip Stripô
- compartiment cartes de visite
- pochette transparente
- porte monnaie souf et
- Ouvert: 24 x 13 x 2 cm
- Ferm : 8 x 13 x 2 cm.

One Size: 300

One Size

Black | Graphite | French Navy | Bright Royal | Classic Red | Orange | Olive

671.38 Sandwich Lunchbox — Sandwich 1808

NEW PRODUCT

- 100% polyester (600D)
- poign e de transport
- compartiment principal rembourr
- bonne isolation
- capacit : 4 litres
- dimensions: 23 x 23 x 8 cm
- convient l impression et au transfert
- surface pour l impression: 15 x 15 cm

One Size: 40

One Size

Black/Light Grey | Navy/Light Grey | Orange/Light Grey | Pink/Light Grey | Lime/Light Grey | Yellow/Light Grey

672.38 Cooler Bag — Woodstock 1828

NEW PRODUCT

- 100% polyester (600D, 210D)
- bandouli re ajustable
- compartiment principal ferm avec une fermeture glissi re
- bonne isolation
- poche let derri re
- capacit : 6,5 litres
- dimensions: 26 x 15 x 17 cm
- convient l impression et au transfert
- surface pour l impression: 12 x 15 cm

One Size: 20

One Size

Black | Navy

648.30 Teamwear Hydro Belt Bag — QS20

- 150g/m²
- 420D Polyester/ 600D Micro Rip-Stop Polyester
- sangle entièrement ajustable à la taille
- porte-bouteille d'eau
- panneau facilement accessible pour la décoration
- port pour écouteurs ipodô / MP3 compatible
- poche avant avec fermeture à glissière
- détails réfléchissants
- dimensions: 37 x 19 x 7cm
- poids approximatif du produit: 150g
- surface maximale d'impression: 8 x 11cm.

One Size: 100

One Size

Black/Classic Red | Black/Bright Royal | Black/Graphite

649.29 Organiser Waistpack — BG53

- 100 polyester (600D)
- ceinture ajustable
- poche arrière avec fermeture à glissière
- poche intérieure en filet
- sortie pour écouteurs
- anneau pour clés
- capacité: 2.5 litres
- dimensions: 24 x 13.5 x 9 cm
- capacité maximum de broderie: anneau tubulaire de 9
- capacité maximum d'impression: 14 x 8 cm

One Size: 80

One Size

Black | Graphite | Bright Royal | Classic Red

612.29 Belt Bag — BG42

NEW COLOUR

- 600D polyester
- sac banane avec ceinture ajustable
- large compartiment principal
- poches avec fermeture à glissière à l'avant et à l'arrière
- capacité: 2,5 litres
- Dimensions: 38 x 14 x 8 cm.

One Size: 100

One Size

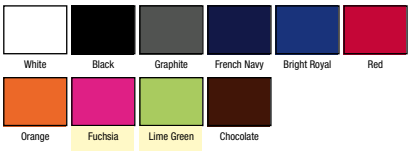

White | Black | Graphite | French Navy | Bright Royal | Red

Orange | Fuchsia | Lime Green | Chocolate

025.29 Sublimation Hip Pack — BG942

NEW PRODUCT

- 100% polyester (600D/300D)
- sangle ajustable
- compartiment principal avec fermeture à glissière
- poches à l'intérieur, sortie audio
- poche filet sous le rabat avec fermeture Rip-Stripô
- poche à l'arrière avec fermeture à glissière
- impression par sublimation HD possible
- impression par presse
- dimensions: 24 x 15 x 7 cm
- surface impression: 24 x 14 cm

One Size: 50

One Size

Black

612.30 Deluxe Belt Bag — QD12

- 600D Polyester
- aspect textile
- intérieur PVC
- ceinture tissée réglable
- 4 poches avec fermeture à glissière
- mousqueton
- contenance: 2 litres
- Dimensions: 37 x 15 x 10 cm.

One Size: 60

One Size

Black | Navy

towels by jassz

SERVIETTES ÉPONGE

017.64 / T035 17 I **016.64** / T035 16

002.64 Washing glove — T035 02

- 420 g/m²
- 100% coton
- gant de toilette
- 16 x 22 cm
- avec attache et bordure décorative
- blanc lavable jusqu'à 60°, couleurs lavables jusqu'à 40°

One Size

White, Black, Grey, Navy, Royal, Light Blue, Aqua, Red, Orange, Bright Orange, Pink, Terra, Fuchsia, Aubergine, Bright Green, Yellow, Bright Yellow, Chocolate, Sand

One Size: 360

009.64 Guest Towel — T035 09

FR0

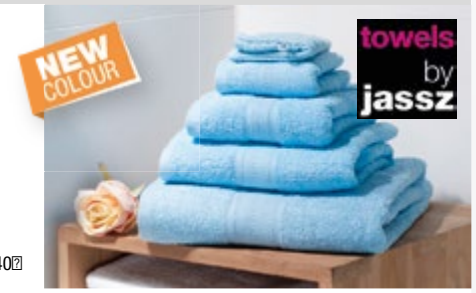

- 350 g/m²
- 100% coton
- serviette invité
- 30 x 50 cm
- bordure décorative
- blanc lavable jusqu'à 60°, couleurs lavables jusqu'à 40°

One Size

White, Black, Grey, Navy, Royal, Light Blue, Aqua, Red, Orange, Bright Orange, Pink, Terra, Fuchsia, Aubergine, Bright Green, Yellow, Bright Yellow, Chocolate, Sand

One Size: 150

015.64 Towel — T035 15

- 420 g/m²
- 100% coton
- serviette
- 50 x 100 cm
- bordure décorative
- blanc lavable jusqu'à 60°, couleurs lavables jusqu'à 40°

One Size

White, Black, Grey, Navy, Royal, Light Blue, Aqua, Red, Orange, Bright Orange, Pink, Terra, Fuchsia, Aubergine, Bright Green, Yellow, Bright Yellow, Chocolate, Sand

One Size: 36

016.64 Bath Towel — T035 16

- 420 g/m²
- 100% coton
- serviette de bain
- 70 x 140 cm
- bordure décorative
- blanc lavable jusqu'à 60°, couleurs lavables jusqu'à 40°

One Size

White, Black, Grey, Navy, Royal, Light Blue, Aqua, Red, Orange, Bright Orange, Pink, Terra, Fuchsia, Aubergine, Bright Green, Yellow, Bright Yellow, Chocolate, Sand

One Size: 18

017.64 Beach Towel — T035 17

- 420 g/m²
- 100% coton
- serviette de bain
- 100 x 180 cm
- bordure décorative
- blanc lavable jusqu'à 60°, couleurs lavables jusqu'à 40°

One Size

White, Black, Grey, Navy, Royal, Light Blue, Aqua, Red, Orange, Bright Orange, Pink, Terra, Fuchsia, Aubergine, Bright Green, Yellow, Bright Yellow, Chocolate, Sand

One Size: 10

012.64 Golf Towel — T055 99

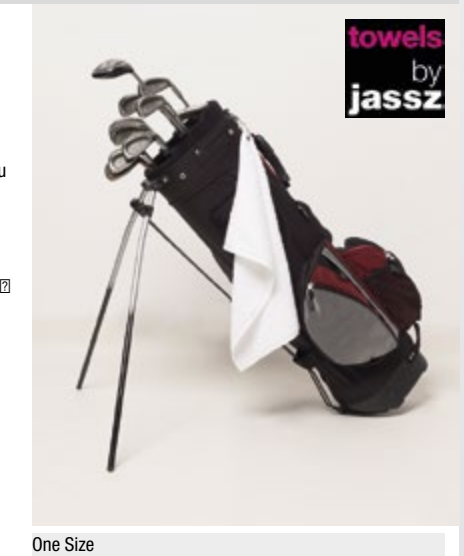

- 550 g/m²
- 100% coton
- serviette de golf avec anneau métallique
- 30 x 50 cm
- bordure décorative
- blanc lavable jusqu'à 60°, couleurs lavables jusqu'à 40°

One Size: 100

One Size

White, Black, Navy, Sand

Serviettes éponge

001.64 Washing Glove — T055 01

- 550 g/m²
- 100% coton
- gant de toilette
- 16 x 22 cm
- avec attache et bordure d□corative
- blanc lavable jusqu□ 60□, couleurs lavables jusqu□ 40□

One Size: 150

One Size

White | Ecru | Black | Grey | Navy | Royal | Red | Chocolate | Sand

005.64 Guest Towel — T055 05

- 550 g/m²
- 100% coton
- serviette invit□
- 40 x 60 cm
- bordure d□corative
- blanc lavable jusqu□ 60□, couleurs lavables jusqu□ 40□

One Size: 80

One Size

White | Ecru | Black | Grey | Navy | Royal | Red | Chocolate | Sand

003.64 Towel — T055 03

- 550 g/m²
- 100% coton
- serviette
- 50 x 100 cm
- bordure d□corative
- blanc lavable jusqu□ 60□, couleurs lavables jusqu□ 40□

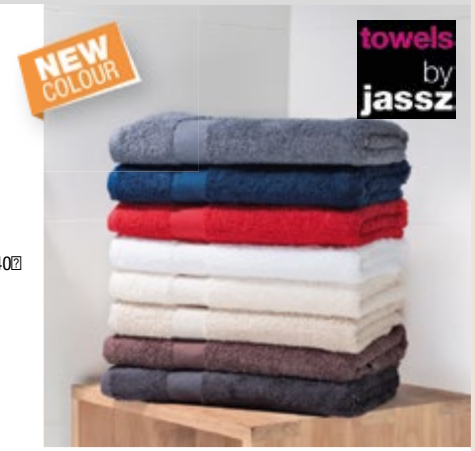

One Size: 40

One Size

White | Ecru | Black | Grey | Navy | Royal | Red | Chocolate | Sand

004.64 Bath Towel — T055 04

- 550 g/m²
- 100% coton
- serviette
- 70 x 140 cm
- bordure d□corative
- blanc lavable jusqu□ 60□, couleurs lavables jusqu□ 40□

One Size: 20

One Size

White | Ecru | Black | Grey | Navy | Royal | Red | Chocolate | Sand

006.64 Big Bath Towel — T055 06

- 550 g/m²
- 100% coton
- serviette de bain
- 100 x 180 cm
- bordure d□corative
- blanc lavable jusqu□ 60□, couleurs lavables jusqu□ 40□

One Size: 10

One Size

White | Ecru | Black | Grey | Navy | Royal | Red | Chocolate | Sand

022.64 Bath Robe — *Edgar*

- 380 g/m²
- 100% coton
- col ch, le
- attache
- longues manches avec revers
- ceinture
- poches appliqu[illegible]es
- blanc lavable jusqu[illegible] 60[illegible], couleurs lavables jusqu[illegible] 40[illegible]

XS/S[illegible] 3XL/4XL: 10

XS/S, M/L, XL/2XL, 3XL/4XL

White Navy

011.64 Sauna Towel — *T035 20*

- 420 g/m²
- 100% coton
- serviette de sauna
- dimensions S: 70 x 140 cm
- dimensions L: 85 x 160 cm
- se referme avec une bande auto[illegible]agrippante
- poche
- attache pour [illegible]tre suspendu

S[illegible]L: 10

S, L

White

019.64 Bath Robe Kimono — *Kimono*

- 320 g/m²
- 100% coton
- peignoir kimono
- attache
- manches 3/4
- ceinture
- poches appliqu[illegible]es
- lavable jusqu[illegible] 60[illegible]

XS[illegible]3XL/4XL: 10

XS/S, M/L, XL/2XL, 3XL/4XL

Navy White

025.64 Velours Bath Robe — *Velours*

- 360 g/m²
- 100% coton
- ext[illegible]rieur velours
- int[illegible]rieur coton [illegible]ponge
- col ch, le
- attache
- manches 3/4
- ceinture
- deux poches appliqu[illegible]es
- blanc lavable jusqu[illegible] 60[illegible], couleurs lavables jusqu[illegible] 40[illegible]

M[illegible]2XL: 10

M, L, XL, 2XL

White Navy

INDEX

(tri par marque et code de la marque)

Active by Stedman®

code		Marque du produit	Nom du produit	page
828.05	NEW	ST5010	Active Fleece Vest Men	148
881.05	NEW	ST5020	Active Fleece Half Zip Men	151
823.05	NEW	ST5030	Active Fleece Jacket Men	154
818.05	NEW	ST5040	Active Power Fleece Jacket	165
825.05	NEW	ST5050	Active Teddy Fleece Jacket Men	161
822.05	NEW	ST5100	Active Fleece Jacket Women	154
829.05	NEW	ST5110	Active Fleece Vest Women	148
820.05	NEW	ST5120	Active Power Fleece Jacket Women	165
824.05	NEW	ST5130	Active Teddy Fleece Jacket Women	161
819.05	NEW	ST5170	Active Fleece Jacket Kids	251
826.05	NEW	ST5180	Active Teddy Fleece Jacket Kids	253
361.05	NEW	ST5400	Active Fleece Beanie	427
815.05	NEW	ST5410	Active Fleece Scarf	427
265.05	NEW	ST5600	Active Sweat Hoody Men	126
294.05	NEW	ST5610	Active Sweatjacket Men	141
238.05	NEW	ST5620	Active Sweatshirt	117
248.05	NEW	ST5700	Active Sweat Hoody Women	126
283.05	NEW	ST5710	Active Sweatjacket Women	141
278.05	NEW	ST5770	Active Sweatjacket Kids	249
855.05	NEW	ST5800	Active Bonded Fleece Hoody Men	162
830.05	NEW	ST5810	Active Bonded Fleece Jacket Men	161
400.05	NEW	ST5830	Active Performance Jacket Men	134
832.05	NEW	ST5850	Active Knit Fleece Jacket Men	167
831.05	NEW	ST5910	Active Bonded Fleece Jacket Women	161
401.05	NEW	ST5930	Active Performance Jacket Women	134
833.05	NEW	ST5950	Active Knit Fleece Jacket Women	167
035.05	NEW	ST8000	Active Sports Men	388
031.05	NEW	ST8010	Active Sports Top Men	388
076.05	NEW	ST8100	Active Sports Women	388
009.05	NEW	ST8110	Active Sports Top Women	388
011.05	NEW	ST8400	Active 140 Crew Neck Men	389
012.05	NEW	ST8410	Active 140 Raglan Men	389
013.05	NEW	ST8420	Active 140 LS Men	388
032.05	NEW	ST8440	Active 140 Sleeveless Men	388
592.05	NEW	ST8450	Active 140 Polo Men	104
014.05	NEW	ST8500	Active 140 Raglan Women	390
010.05	NEW	ST8540	Active 140 Tank Women	390
015.05	NEW	ST8570	Active 140 Raglan Kids	390
086.05	NEW	ST8600	Active Cotton Touch Men	390
087.05	NEW	ST8700	Active Cotton Touch Women	390

anvil®

				page
336.08		136	Solid Brushed Twill Cap	430
356.08		156	Solid Low Profile Twill Cap	430
358.08		158	Solid Low Profile Twill Visor	430
366.08		166	Sandwich Trim Pigment Dyed Twill Cap	430
376.08		176	Solid Low Profile Brushed Twill Cap	430
105.08		2415	Women s 1x1 Baby Rib Tank	86
179.08	NEW	361	Adult Featherweight Tee	47
121.08	NEW	362	Adult Featherweight V Neck Tee	62
128.08		374L	Women s Fashion Basic LS Tee	73
131.08		379	Women s Fitted Fashion Tee	40
181.08		391	Women s Sheer Scoop Tee	47
120.08		392	Women s Sheer V Neck Tee	62
148.08		399	Women s Sheer LS Scoop Tee	72
155.08		420	AnvilOrganic Tee	71
165.08		450	AnvilSustainable Tee	72
143.08		490	AnvilOrganic Fashion Tee	71
549.08		6280	Adult Double Piqu Polo	96
503.08		6280L	Women s Double Piqu Polo	96
162.08	NEW	6750	Adult Tri Blend Tee	54
184.08	NEW	6750VL	Women s Tri Blend V Neck Tee	67
114.08	NEW	6751L	Women s Tri Blend Racerback Tank	83
164.08	NEW	6752	Adult Tri Blend V Neck Tee	67
163.08	NEW	6755	Adult Tri Blend 3/4 Sleeve Raglan Tee	75
123.08	NEW	6756L	Women s Tri Blend Deep Scoop 3/4 Sleeve Tee	75
271.08		71000	Adult Fashion Crewneck Sweat	116
291.08		71000FL	Women s Fashion Crewneck Sweat	116
273.08		71600	Adult Fashion Full Zip Hooded Sweat	135
274.08		71600FL	Women s Fashion Full Zip Hooded Sweat	135
272.08		72000	Adult French Terry Crewneck Sweat	116
292.08		72000L	Women s French Terry Sweatshirt	116
249.08		72500L	Women s French Terry Hooded Sweat	125
134.08		880	Women s Fashion Basic Tee	37
199.08		8823	Women s Fashion Striped V Neck Tee	60
187.08		887L	Women s Fashion Basic LS Hooded Tee	78
144.08		88VL	Women s Fashion Basic V Neck Tee	65
193.08		939	Adult Heavyweight Camoua ge Tee	59
115.08		980	Adult Fashion Tee	37
136.08		982	Adult Fashion V Neck Tee	65
176.08		986	Adult Fashion Basic Tank	82
186.08		987	Adult Fashion Basic LS Hooded Tee	78
159.08	NEW	988	Adult Fashion Basic Ringer Tee	61
158.08		990B	Youth Fashion Tee	235

B&C COLLECTION

			page
424.42	3?In1?Jacket	3?In1? Jacket	222
495.42	Air	Windbreaker	197
147.42	Athletic Move	Athletic Shirt	79
402.42	Atlantic Shore	Lined Windbreaker	199
117.42	Baseball	Baseball T?Shirt	60
118.42	Baseball Kids	Baseball T?Shirt	240
544.42	Biosfair Polo Men	Organic Polo Men	92
541.42	Biosfair Polo Women	Organic Polo Ladies	92
155.42	Biosfair Tee Men	Organic Tee Men	71
141.42	Biosfair Tee Women	Organic Tee Women	71
722.42	Black Tie LSL Men	Men?s Black Tie Elastane Long Sleeve Poplin Shirt	266
712.42	Black Tie LSL Women	Ladies?Black Tie Elastane Long Sleeve Poplin Shir	266
723.42	Black Tie SSL Men	Men?s Black Tie Elastane Short Sleeve Poplin Shirt	266
713.42	Black Tie SSL Women	Ladies?Black Tie Elastane Short Sleeve Poplin Shi	266
205.42	Bliss Men	Summer Sweatshirt short?leeved	12
202.42	Bliss Women	Ladies?Summer Sweat short?leeved	12
144.42	Blondie Classic	Women V?eck Classic	63
145.42	Blondie Deluxe	Women V?eck Deluxe	67
146.42	Blondie Slub	Women V?eck Slub	14
414.42	Bodywarmer Men	Bodywarmer	231
415.42	Bodywarmer+	Bodywarmer	226
249.42	Cat Women	Ladies Hooded V?eck	115
517.42	Cinnamon Men	Jersey Polo	90
481.42	Cocoon+ Men	Down Jacket	15
454.42	Cocoon+ Women	Ladies Down Jacket	15
801.42	Coolstar Men	Men?s Fleece Full Zip	160
802.42	Coolstar Women	Polar damski Full Zip	160
969.42	DNM Bow?ie	Denim Bow?ie	334
195.42	DNM Editing Men	Denim Effect T?Shirt	9
199.42	DNM Editing Women	Ladies?Denim Effect T?Shirt	9
600.42	DNM Feeling Good	Top Denim Dufe Bag	8
580.42	DNM Forward Men	Denim Collar Piqu?Polo	7
581.42	DNM Forward Women	Ladies?Denim Collar Piqu?Polo	7
403.42	DNM Frame Men	Denim Trucker Jacket	6
404.42	DNM Frame Women	Ladies?Denim Trucker Jacket	6
214.42	DNM Invincible Men	Raglan Sweatshirt	10
217.42	DNM Invincible Women	Ladies?Wide Neck Raglan Sweat	10
945.42	DNM Master	Denim Bib Apron	334
911.42	DNM Please	Denim Table Bread Basket	334
193.42	DNM Plug In Men	Ultimate Look T?Shirt	9
194.42	DNM Plug In Women	Ladies?Ultimate Look T?Shirt	9
218.42	DNM Starlight Men	Vintage Raglan Sweatshirt	10
219.42	DNM Starlight Women	Ladies?Vintage Raglan Sweatshirt	10
400.42	DNM Supremacy Men	Denim Bomber Jacket	6
401.42	DNM Supremacy Women	Ladies?Denim Bomber Jacket	6
910.42	DNM Surface	Denim Placemat with Cutlery Pocket	334
949.42	DNM Tie	Denim Tie	334
212.42	DNM Universe Men	Hooded Sweatshirt	10
211.42	DNM Universe Women	Ladies?Hooded Sweatshirt	9
601.42	DNM Vibe Big	Denim Messenger Bag	8
602.42	DNM Vibe Small	Denim Foldover Zipped Clutch	8
799.42	DNM Vision Men	Denim Shirt LS	7
797.42	DNM Vision Women	Ladies?Denim Shirt LS	7
490.42	Dynamic	Light Weight Jacket	198
201.42	Eden Women	Ladies?Summer Sweatshirt	13
900.42	Espadrille Men	Denim Espadrille	8
904.42	Espadrille Men	Canvas Summer Espadrille	13
901.42	Espadrille Women	Ladies?Denim Espadrille	8
905.42	Espadrille Women	Ladies?Canvas Summer Espadrille	13
150.42	Exact 150	T?hirt	32
158.42	Exact 150 Kids	Kids T?Shirt	235
170.42	Exact 150 LS	Longsleeve T?Shirt	72
180.42	Exact 190	T?hirt	32
188.42	Exact 190 Kids	Kids T?Shirt	239
171.42	Exact 190 LS	Longsleeve T?hirt	74
191.42	Exact 190 Top Men	Men Crew Neck	42
192.42	Exact 190 Top Women	Women Very Crew Neck	42
119.42	Exact 190 Women	Ladies T?Shirt	32
175.42	Exact Move	Sleeveless T?Shirt	81
149.42	Exact V?eck	V?eck T?Shirt	65
427.42	Explorer	Explorer Bodywarmer	227
165.42	Flamingo Men	Light Weight T?Shirt	11
595.42	Heavymill Women	Heavymill Polo Ladies	89
724.42	Heritage LSL Men	Men?s Heritage Long Sleeve Poplin Shirt	268
714.42	Heritage LSL Women	Ladies?Heritage Long Sleeve Poplin Shirt	269
725.42	Heritage SSL Men	Men?s Heritage Short Sleeve Poplin Shirt	268
715.42	Heritage SSL Women	Ladies?Heritage Short Sleeve Poplin Shirt	269
865.42	Highlander +	1/4 Zip Fleece Top	154
276.42	Hooded	Hooded Sweatshirt	115
298.42	Hooded Full Zip Kids	Kids?Hooded Full Zip	248
294.42	Hooded Full Zip Men	Men?s Hooded Full Zip	138
283.42	Hooded Full Zip Women	Women?s Hooded Full Zip	138
278.42	Hooded Kids	Kids Hooded Sweat	246
810.42	Hooded Softshell Kids	Hooded Softshell Kids	253
431.42	Hooded Softshell Men	Hooded Softshell Men	190
462.42	Hooded Softshell Women	Hooded Softshell Women	190
563.42	HVYML	Piqu?Polo Heavymill	89
565.42	HVYML LSL	Heavymill Longsleeve Polo	112
870.42	Icewalker +	Outdoor Full Zip Fleece	159
548.42	ID.001	Piqu?Polo Shirt	89
547.42 NEW	ID.001 Women	Ladies?Piqu?Polo Shirt	89
215.42	ID.002	Crew Neck Sweatshirt	114
275.42	ID.003	Hooded Sweatshirt	129
210.42	ID.004	ID.004	114
803.42 NEW	ID.501	Micro Fleece Full Zip	158
804.42 NEW	ID.501 Women	Ladies?Micro Fleece Full Zip	158
405.42 NEW	ID.601	Midseason Windbreaker	198
406.42 NEW	ID.601 Women	Ladies?Midseason Windbreaker	198
142.42	Iggy Classic	Men V?eck Classic LS	77

786.42	London	Longsleeve Stretch Shirt	267
139.42	Love Madness	Scoop Neck Tunic	13
109.42	Love Spice	Ladies Polo Shirt	90
123.42	Marcel Men	Classic Tank Top	84
122.42	Marcelle Women	Tank Top Women	85
153.42	Men t	T Shirt Men t	53
115.42	Men n ly	T Shirt	50
167.42	Men n ly PC	Men Polycotton T Shirt	56
151.42	Mick Classic	Men V eck Classic	63
152.42	Mick Deluxe	Men V eck Deluxe	67
156.42	Mick Slub	Men V eck Slub	14
796.42	Milano	Poplin Blouse with 3/4 Sleeves	267
293.42	Monster Men	Men s Zip Through Hoodie	115
467.42	Ocean Shore	Midseason Parka	203
494.42	Ocean Shore Kids	Kids Midseason Parka	256
279.42	Open Hem	Open Hem Sweatshirt	114
168.42	Orchid Women	Ladies Light Weight T Shirt	11
720.42	Oxford LSL Men	Men s Oxford Long Sleeve Shirt	268
710.42	Oxford LSL Women	Ladies Oxford Long Sleeve Shirt	267
721.42	Oxford SSL Men	Men s Oxford Short Sleeve Shirt	268
711.42	Oxford SSL Women	Ladies Oxford Short Sleeve Shirt	267
121.42	Patti Classic	Women s Tank Top Classic	80
124.42	Patti Deluxe	Women s Tank Top Deluxe	81
127.42	Patti Slub	Women s Tank Top Slub	83
138.42	Pink Classic	Women Oval Neck Classic LS	77
452.42	Real+ Men	Mens Heavy Weight Jacket	204
408.42	Real+ Women	Ladies Heavy Weight Jacket	204
204.42	Reef Men	Summer Raglan Sweatshirt	12
200.42	Rising Sun Women	Ladies Summer Sweatshirt	13
549.42	Safran	Piqu Polo Safran	88
588.42	Safran Kids	Kids Polo	241
554.42	Safran LS	Safran Polo LS	88
574.42	Safran Pocket	Safran Polo with Pocket	106
520.42	Safran Pure LSL Women	Ladies Long Sleeve Polo	88
526.42	Safran Pure Women	Safran Ladies Polo	88
540.42	Safran Sport	Tipped Polo	109
216.42	Set In	Set n Sweatshirt	114
286.42	Set In Kids	Kids Set n Sweatshirt	243
728.42	Sharp LSL Men	Men s Sharp Twill Cotton Long Sleeve Shirt	270
718.42	Sharp LSL Women	Ladies Sharp Twill Long Sleeve Shirt	270
729.42	Sharp SSL Men	Men s Sharp Twill Short Sleeve Shirt	271
719.42	Sharp SSL Women	Ladies Sharp Twill Short Sleeve Shirt	271
984.42	Shorts Move	Shorts Move	386
178.42	Siren Song Women	Summer Tank Dress	11
496.42	Sirocco	Windbreaker	196
497.42	Sirocco Women	Ladies Windbreaker	196
498.42	Siroccok ds	Kids Windbreaker	254
726.42	Smart LSL Men	Men s Smart Long Sleeve Poplin Shirt	269
716.42	Smart LSL Women	Ladies Smart Long Sleeve Poplin Shirt	270
727.42	Smart SSL Men	Men s Smart Short Sleeve Shirt	269
717.42	Smart SSL Women	Ladies Smart Short Sleeve Poplin Shirt	270
473.42	Sparkling Men	Waterproof Jacket	202
471.42	Sparkling Women	Waterproof Lady Fit Jacket	202
203.42	Spider Men	Sweat Jacket	140
902.42	Splash Men	Summer Sweat Shorts	12
903.42	Splash Women	Ladies Summer Sweat Shorts	12
179.42	Summer Fever Women	Breezy Tank Top	11
135.42	Too Chic Men	Trendy T Shirt	14
111.42	Too Chic Woman	Trendy Top	14
864.42	Traveller +	Bodywarmer eece	150
172.42	Tropical Women	Hole Cut u t T Shirt	11
446.42	Urban Game	Coach Jacket with Stripes	198
132.42	Watch	Women s T Shirt V eck	69
890.42	WindProtek	Waterproof Fleece Jacket	170
169.42	Women Only Tattoo	Ladies Sleeveless T Shirt	79
134.42	Women n ly	Ladies T Shirt	32
128.42	Women n ly LSL	Ladies Longsleeve T Shirt	72
166.42	Women n ly PC	Ladies Polycotton T Shirt	56
241.42	Wonder Women	Hooded Zip Sweat	115
438.42	X te Softshell Men	Men s Technical Softshell Jacket	181
464.42	X te Softshell Women	Ladies Technical Softshell Jacket	181
420.42	Zen+ Women	Ladies Bodywarmer	231

B&C PRO

			page
592.42	Coolpower Pro Polo	Coolpower Pocket Polo	353
035.42	Coolpower Pro Tee	Cool Dry T Shirt	352
543.42	Energy Pro	Workwear Blended Pocket Polo	353
428.42	Expert Pro	Workwear Bodywarmer	353
213.42	Hero Pro	Workwear Sweater	353
990.42	Kneepads Pro	Knee Pads	314
126.42	Perfect Pro	Workwear T Shirt	352
976.42	Performance Pro	Advanced Workwear Trousers	313
590.42	Skill Pro	Workwear Pocket Polo	353
932.42	Universal Pro	Basic Workwear Trousers	313

BABYBUGZ®

			page
024.47	BZ01 LC	Organic Baby Hat	264
047.47	BZ02	Baby T Shirt	261
099.47	BZ02S	Baby Stripy T	260
027.47	BZ02 LC	Organic Baby T Shirt	262
023.47	BZ05 LC	Organic Baby Kimono Bodysuit	260
046.47	BZ06	Baby Skate Layered Top	263
028.47	BZ08 LC	Organic Baby Envelope Neck Top	261
010.47	BZ10	Baby Bodysuit	258
045.47	BZ10S	Baby Striped Short Sleeve Bodysuit	257
012.47	BZ10 LC	Organic Baby Short Sleeve Body	259
011.47	BZ11	Baby Longsleeve Top	262

042.47		BZ12	Baby Bib	264
013.47		BZ13	Baby Rompasuit	257
035.47		BZ13S	Baby Striped Rompasuit	257
054.47		BZ15	Baby 1 Knot Hat	264
055.47		BZ15S	Baby Striped 1 Knot Hat	264
039.47		BZ16C	Baby Bib with Contrast Ties	264
038.47		BZ16 LC	Organic Bib with Ties	263
019.47		BZ19	Baby Ringer Bodysuit	258
020.47		BZ20	Baby Envelope Neck Tee	261
037.47		BZ23	Bandana Bib	263
034.47		BZ24	Baby Organic Hooded Blanket	260
025.47		BZ25	Baby All n n e	260
057.47		BZ27	Baby Organic Polo Bodysuit	258
058.47		BZ28	Baby Organic Strap Vest Bodysuit	258
059.47		BZ29	Baby Organic V eck Bodysuit	259
015.47		BZ30	Baby Organic LS Bodysuit	259
031.47	NEW	BZ31	Baby Sweatshirt	262
032.47	NEW	BZ32	Baby Hoodie	262
033.47	NEW	BZ33	Baby Sweatpants	263
030.47	NEW	BZ35	Organic Sleepsuit with Scratch Mitts	259
022.47		BZ78	Babybugz Baby Superstar Polo	261

Bag Base®

				page
671.29		BG10	Backpack	432
686.29	NEW	BG120	Freshman Backpack	443
610.29		BG125	Fashion Backpack	432
615.29		BG125J	Junior Fashion Backpack	432
693.29	NEW	BG125L	Maxi Fashion Backpack	445
682.29		BG126	Two one Fashion Backpack	444
684.29		BG14	Retro Shoulder Bag	433
692.29		BG140	Varsity Barrel Bag	451
696.29	NEW	BG145	Junior Dance Bag	470
623.29		BG150	Packaway Barrel Bag	452
618.29		BG16	Retro Flight Bag	433
664.29		BG18	Mini Reporter Bag	451
675.29		BG200	Freestyle Holdall	469
679.29		BG21	Messenger Bag	433
650.29		BG211	Universal Monostrap	442
627.29		BG212	Universal Backpack	443
628.29		BG218	Two one Digital Messenger	461
677.29		BG22	Classic Holdall	471
676.29		BG227	Pacic Sea Bag	432
699.29		BG23	Wheely Holdall	467
630.29		BG25	Classic Airporter	464
683.29		BG26	Retro Day Bag	452
631.29		BG318	Metro iPad Reporter	456
698.29	NEW	BG325	Classic Satchel Messenger	462
665.29		BG33	Dispatch Case	454
005.29	NEW	BG331	Conference Messenger	462
006.29	NEW	BG341	iPad Mini/Tablet Shuttle	455
007.29	NEW	BG343	iPad /Tablet Shuttle	455
008.29	NEW	BG345	iPad /Tablet Reporter	455
606.29		BG40	Ripper Wallet	477
612.29		BG42	Belt Bag	478
674.29		BG44	Washbag	468
635.29		BG46	Phone Pouch	433
009.29	NEW	BG460	Escape Ultimate Cabin Carryall	464
010.29	NEW	BG461	Escape Dual Layer Cabin Wheelie	465
011.29	NEW	BG462	Escape Dual a yer Medium Wheelie	466
012.29	NEW	BG463	Escape Dual a yer Large Wheelie	466
632.29		BG47	Travel Wallet	477
648.29		BG48	Travel Wallet XL	477
668.29	NEW	BG49	Phone Pouch XL	475
649.29		BG53	Organiser Waistpack	478
643.29		BG540	Sports Shoe/Accessory Bag	475
644.29		BG544	Sports Holdall	472
600.29		BG550	Sports Backpack	443
617.29		BG571	Teamwear Backpack	444
642.29		BG612	Vintage Backpack	442
673.29		BG613	Vintage Laptop Backpack	444
013.29	NEW	BG623	Vintage Tote	450
014.29	NEW	BG628	Vintage Overnighter	464
636.29		BG650	Vintage Canvas Weekender	463
626.29		BG673	Canvas Day Bag	449
015.29	NEW	BG683	Westcove Canvas Tote	450
016.29	NEW	BG693	Riviera Tote	449
687.29		BG71	Retro Messenger	462
685.29		BG75	Retro Bowling Bag	452
697.29		BG790	Budget Vertical Messenger Bag	462
637.29		BG825	Heritage Backpack	444
017.29	NEW	BG855	Roll op Backpack	460
018.29	NEW	BG881	Afn ity Re et Reporter	460
019.29	NEW	BG885	Afn ity Re et Backpack	459
020.29	NEW	BG887	Afn ity Re et Weekender	464
021.29	NEW	BG901	Sublimation Shopper	436
022.29	NEW	BG910	Sublimation Gymsac	441
023.29	NEW	BG915	Sublimation Stuff Bag	476
024.29	NEW	BG940	Sublimation Wallet	476
025.29	NEW	BG942	Sublimation Hip Pack	478
026.29	NEW	BG944	Sublimation Pencil Case	476
027.29	NEW	BG946	Sublimation Phone Pouch	476
028.29	NEW	BG949	Sublimation Phone Pouch XL	476
029.29	NEW	BG950	Sublimation Junior Backpack	441
030.29	NEW	BG955	Sublimation Backpack	442
031.29	NEW	BG961	Sublimation Digital Mini Reporter	451
032.29	NEW	BG963	Sublimation Digital Reporter	452
033.29	NEW	BG965	Sublimation Messenger Bag	461
034.29	NEW	BG971	Sublimation iPad Mini/Tablet Case	455
035.29	NEW	BG973	Sublimation iPad /Tablet Case	456

bargear
Serve in style

			page
742.11	KK120	Bargear® Bar Shirt Short Sleeved	333
743.11	KK121	Bargear® Bar Shirt Long Sleeved	333
744.11	KK122	Bargear® Shirt Mandarin Collar	332
764.11	KK123	Bargear® Shirt Mandarin Collar LS	333
151.11	KK511	Men's Caf® Bar T-Shirt	333
748.11	KK735	Bargear® Bar Shirt Women Sh. Sl.	333
749.11	KK736	Bargear® Mandarin Shirt Lady	332
751.11	KK738	Bargear® Bar Women Shirt LS	333
759.11	KK740	Bargear® Mandarin Shirt Lady LS	332

Beechfield®
ORIGINAL HEADWEAR

			page
300.69	B10	Original 5 Panel Cap	401
301.69	B10b	Junior Original 5 Panel Cap	401
348.69 NEW	B11b	Junior Legionnaire Style Cap	400
302.69	B15	Ultimate 5 Panel Cap	402
316.69	B159	Grand Prix Cap	399
303.69	B15c	Ultimate 5 Panel Cap ®Sandwich Peak	401
317.69	B171	Teamwear Competition Cap	407
318.69	B182	Coolmax® Flow Mesh Cap	403
342.69	B242	Supraeece® Ear Muffs	408
304.69	B33	Camoua ge Army Cap	402
305.69	B34	Army Cap	402
349.69 NEW	B35	Enhanced-Viz Cap	399
350.69 NEW	B38	Urban Army Cap	399
306.69	B41	Sports Visor	402
341.69	B416	Faux Fur Pom Pom Beanie	408
351.69 NEW	B42	Enhanced-Viz Knitted Hat	399
336.69	B425	Heritage Beanie	405
345.69	B430	Vermont Beanie	408
346.69	B431	Vermont Headband	408
319.69	B445	Printers Beanie	403
320.69	B447	Thinsulate® Beanie	403
307.69	B44c	Two-tone Beanie Knitted Hat	405
308.69	B45	Original Cuffed Beanie	401
337.69	B452	Snowstar Boarder Beanie	405
338.69	B453	Varsity Beanie	405
343.69	B454	Cable Knit Snowstar Beanie	408
344.69	B456	Fair Isle Snowstar Beanie	408
309.69	B45b	Junior Original Cuffed Beanie	406
321.69	B460	Trawler Beanie	403
322.69	B461	Slouch Beanie	404
323.69	B462	Chunky Knit Beanie	404
339.69	B468	Deluxe Inn ity Scarf	406
324.69	B490	TouchScreen Smart Gloves	406
340.69	B491	Fingerless Gloves	406
353.69 NEW	B515	LED Light Cap	398
354.69 NEW	B525	EN812 Bump Cap	400
355.69 NEW	B535	Enhanced-Viz EN812 Bump Cap	400
310.69	B57	Low Prol e Heavy Brushed Cotton Cap	403
311.69	B58	Low Prol e Heavy Cotton Drill Cap	402
325.69	B610	5 Panel Snapback Rapper Cap	404
361.69 NEW	B610c	5 Panel Contrast Snapback	400
356.69 NEW	B615	Youth Size Snapback	399
362.69 NEW	B621	Linen Summer Gatsby	398
357.69 NEW	B622	Ivy Cap	398
326.69	B626	Vintage Flat Cap	404
327.69	B630	Fedora	404
358.69 NEW	B635	Urban Trilby	398
328.69	B640	Snapback Trucker	407
329.69	B645	Vintage Snapback Trucker	407
330.69	B645b	Junior Vintage Snapback Trucker	406
312.69	B65	ProStyl e Heavy Brushed Cotton Cap	403
359.69 NEW	B654	Canvas 5 Panel Cap	399
360.69 NEW	B658	Suede Peak 5 Panel Cap	398
331.69	B660	Original Flat Peak Snapback	404
332.69	B665	Rapper Cap	405
313.69	B81	Low Prol e Sports Cap	402
352.69 NEW	B88	Cargo Bucket Hat	398
333.69	B900	Morf® Original	407
334.69	B920	Morf® Supraeece®	406
335.69	B950	Morf® Enhanced-Viz	405

BELLA+CANVAS
LOS ANGELES

			page
131.06	1001	Stretch Rib T-Shirt	44
159.06	1003	Scoop Neck T-Shirt	45
132.06	1005	V-Neck T-Shirt	69
103.06	1007	Ladies Ringer T-Shirt	61
107.06	1011	Spaghetti Strap Tank Top	86
169.06	1080	Rib Tank Top	85
110.06	2000	3/4 Sleeve Contrast Raglan T-Shirt	74
127.06	2020	Cap Sleeve Contrast Raglan T-Shirt	59
150.06	3001	Unisex Jersey T-Shirt	36
136.06	3005	Men's Jersey V-Neck T-Shirt	64
988.06	301	Cotton Spandex Thong Bikini	393
156.06 NEW	3021	Men's Jersey Pocket T-Shirt	40
985.06	304	Cotton Spandex Boyfriend Brief	393
185.06	3105	Unisex Jersey Deep V-Neck T-Shirt	64
138.06	3150	Jersey Long Sleeve Henley	20
163.06	3200	Triblend 3/4 Sleeve Baseball T-Shirt	75
140.06	3400	2x1 Rib Tank Top	85
151.06 NEW	3406	Men's Wide Neck T-Shirt	50
142.06	3413	Triblend Crew Neck T-Shirt	53
164.06	3415	Men's Triblend V-Neck T-Shirt	16
165.06	3425	Triblend LS V-Neck T-Shirt	77
175.06	3480	Unisex Jersey Tank	81

176.06	NEW	3483	Men's Jersey Muscle Tank Top	79
196.06		3512	Unisex Jersey LS Hoodie	21
143.06		3600	Burnout Long Sleeve Thermal	20
146.06		3601	Burnout Crew Neck T-Shirt	16
155.06	NEW	3650	Unisex Poly-Cotton T-Shirt	59
276.06		3719	Unisex Poly-Cotton Pullover Hoodie	125
937.06		3737	Unisex Poly-Cotton Scrunch Pant	143
293.06		3739	Unisex Poly-Cotton Full Zip Hoodie	132
510.06		3802	Jersey 5 Button Polo	20
210.06		3900	Unisex Triblend Cardigan	21
201.06		3901	Unisex Sponge Crew Neck Sweat	122
211.06		3909	Unisex Triblend Full Zip Hoodie	21
199.06		3939	Unisex Triblend Lightweight Hoodie	21
209.06		3981	Unisex Lightweight Sweater	122
205.06		3985	Unisex V-Neck Lightweight Sweater	122
105.06		4000	Ladies 2x1 Rib Tank Top	85
113.06		4070	2x1 Rib Racerback Tank Top	86
990.06		491	Cotton Spandex Shortie	393
133.06		5001	Long Sleeve T-Shirt	74
108.06		600	Cotton Spandex Camisole	393
147.06		6004	The Favorite T-Shirt	36
178.06		6012	Jersey Tank Dress	17
102.06		6035	Women's Deep V-Neck Jersey T-Shirt	64
174.06	NEW	6488	Women's Relaxed Jersey Tank	79
207.06		7501	Sponge Fleece Wideneck Sweatshirt	21
129.06		807	Cotton Spandex Cadet Jacket	142
918.06		810	Cotton Spandex Fitness Pant	146
912.06		812	Cotton Spandex Legging	146
916.06		816	Women's Capri Scrunch Pant	146
083.06		825	Cotton Spandex Fitness Short	146
118.06		8412	Vintage Jersey T-Shirt Dress	17
122.06		8413	Triblend Crew Neck T-Shirt	53
114.06		8430	Triblend Racerback Tank Top	18
184.06		8435	Triblend Deep V-Neck T-Shirt	16
124.06		8601	Burnout T-Shirt	16
125.06		8605	Burnout V-Neck T-Shirt	16
134.06		8701	Sheer T-Shirt	48
157.06		8703	Sheer Scoop Neck T-Shirt	48
197.06		8705	Sheer Rib V-Neck Shirt	62
187.06		8750	Sheer LS V-Neck T-Shirt	77
115.06		8770	Sheer Racerback Tank Top	80
135.06		8780	Sheer Rib Tank Top	81
188.06		8800	Flowy Racerback Tank Top	18
189.06		8801	Flowy Raglan T-Shirt	18
167.06		8803	Flowy Scoop Muscle Tank Top	17
145.06		8805	Flowy V-Neck Tank Top	18
130.06		8806	Flowy Circle Top	19
148.06		8812	Flowy V-Neck Dress	17
149.06		8821	Flowy Draped Sleeve Dolman T-Shirt	19
168.06		8822	Lightweight Sweater Dress	17
123.06		8825	Flowy Boxy V-Neck T-Shirt	20
137.06		8850	Flowy LS Off Shoulder T-Shirt	19
152.06		8852	Long Sleeve Flowy 2x1 Viscose	20
153.06		8871	Flowy Open Back T-Shirt	19
162.06		8880	Flowy Boxy Tank Top	18
161.06	NEW	8881	Flowy Boxy T-Shirt	19
097.06		970	Nylon Spandex Sports Bra	393

CARSON

			page
904.65	CJ1	Jeans - length 32"	306
905.65	CJ1	Jeans - length 34"	306
932.65	KTHK	Carson Classic Length 32"	306
934.65	KTHK	Carson Classic Length 34"	306
991.65	KTHKS	Classic Cargo Short	307

CARSON contrast

			page
445.65	CC 700	Working vest Contrast	349
972.65	CC 709 H	Working Trousers Contrast - Short Sizes	310
973.65	CC 709 H	Working Trousers Contrast - Tall Sizes	311
974.65	CC 709 H	Working trousers Contrast	310
456.65	CC 710	Working Jacket Contrast	349
975.65	CC 726	Bib Trousers Contrast	314
978.65	CC 726	Bib Trousers Contrast - Short	314
979.65	CC 726	Bib Trousers Contrast - Tall	315
916.65	CC709S	Working Shorts Contrast	308
301.65	CCC	Contrast Sandwich Cap	351

CARSON CLASSIC WORKWEAR

			page
990.65	KSAB	Knee cushion	311
976.65	KTH 709 H	Workwear Trousers	311
457.65	KTH 709 JM	Workwear Long Jacket	349
977.65	KTH 726	Workwear Bib Trousers	311
987.65	KTH 735	Workwear Overall	316
941.65	KTH 741	Workwear Gown	349

THE CLASSICS by YUPOONG

			page
302.73	6006W	Classic Trucker Cap	429
300.73	6089M	Classic Snapback Cap	429
301.73	6089MT	Classic Snapback 2-Tone Cap	429

DELTAPLUS

				page
003.83		CT300	Safety Trainer Composite Cap	365
916.83	NEW	DMBER	DM ach Bermuda	348
445.83	NEW	DMGIL	DM ach Gilet	348
907.83	NEW	DMPAN	DM ach Trousers	348
908.83	NEW	DMSAL	DM ach Bib & Brace	348
456.83	NEW	DMVES	DM ach Jacket	348
006.83		DSPIRIT S1P	Sportswear Shoe	364
007.83		DSPIRIT S3	Sportswear Shoe	364
008.83		DSTAR S1P	Sportswear Shoe	364
009.83		DSTAR S3	Sportswear Shoe	364
004.83		JET2 S3	Classic Industry Shoe	363
005.83		JUMPER2 S3	Classic Industry Boot	363
011.83		NOMAD S3	Waterproof Boot	363
010.83		SAGA S1P	Composite Tech Boot	363
001.83		SAULT	Sault Safety Boot	363
012.83		SUPERVISER S3	City Leather Shoe	364
013.83		VIRAGE S1P	Light Walker Shoe	365

Dickies

			page
920.82	FA13310	Dickies Clifton Super Safety Shoe	366
926.82	FA23200	Cleveland Super Safety Boot	366
921.82	FA23330	Dickies Redland Super Safety Chukka Boot	366
922.82	FA23333	Antrim Super Safety Boot	366
923.82	FA23385A	Storm Super Safety Hiker	365
925.82	FC23530	Tiber Super Safety Trainer	365
928.82	FC9508	Gironde Safety Trainer	365
971.82	IN1001R	Industry260 Trousers Regular	309
970.82	IN1001S	Industry260 Trousers Short	309
972.82	IN1001T	Industry260 Trousers Tall	309
456.82	IN30010	Industry300 Jacket	347
974.82	IN30030R	Industry300 Trousers Regular	310
973.82	IN30030S	Industry300 Trousers Short	309
975.82	IN30030T	Industry300 Trousers Tall	310
977.82	IN30040R	Industry300 Bib&Brace Regular	315
976.82	IN30040S	Industry300 Bib&Brace Short	315
978.82	IN30040T	Industry300 Bib&Brace Tall	315
916.82	IN30050	Industry300 Shorts	308
430.82	IN30060	Industry Winterjacket	347
961.82	IN4001R	Industry260 Bib&Brace Regular	345
960.82	IN4001S	Industry260 Bib&Brace Short	345
962.82	IN4001T	Industry260 Bib&Brace Tall	345
460.82	IN7001	Industry260 Jacket	347
990.82	SA66	Grafter Knee Pads	314

FDM

			page
276.55	FH001	Original Hoodie	129
281.55	FH002	Contrast Hoodie	132
249.55	FH003	Ladies Raglan Hoodie	131
278.55	FH004	Junior Hoodie	247
253.55	FJ001	Original Jog Pants	145
455.55	FV001	Varsity Jacket	27
488.55	FV002	Junior Varsity Jacket	250
466.55	NEW	FV003	Campus Jacket	27
293.55	NEW	FZ002	Active Zip Hoodie	27
290.55		TH001	Tagless Hoodie	126
266.55	NEW	TZ001	Team Zip Hoodie	136

FLEXFIT

			page
300.68	6195P	Pinstripe Cap	428
301.68	6277	Fitted Baseball Cap	428
302.68	6511	Mesh Cotton Twill Trucker Cap	428
303.68	6511T	Mesh Trucker 2 Tone Cap	428
304.68	6533	Tactel Mesh Cap	428
305.68	6560	Fitted Baseball Cap	428
306.68	6580W	Performance Cap	429
307.68	6595	Performance with Cut and Sew Insert	429
308.68	6778	Double Jersey Cap	429

GAMEGEAR FORMULA RACING

			page
768.11	KK186	Sebring Shirt	381
111.11	KK516	Estoril Formula Racing TSh irt	379
511.11	KK611	Monaco Polo Shirt	381
858.11	KK958	Formula Racing P1 Micro Fleece Jacket	379
259.11	KK959	Formula Racing Clubman Hooded Top	379

FRUIT OF THE LOOM

			page
181.01	61 050	Girls Value Weight T	237
185.01	61 070	Kids LS Value Weight T	240
072.01	61 130	Kids Performance T	386
189.01	NEW	61 150	Kids Sofspun T	238
188.01	NEW	61 170	Girls Sofspun T	238
107.01	61 240	Lady t Rib Strap Tee	86
117.01	61 260	Baseball Tee	61
116.01	61 280	Long Sleeve Baseball TSh irt	59
158.01	61 330	Kids Value Weight TShirt	237
150.01	61 360	Value Weight TSh irt	35

170.01	61[illegible]380	Value weight LS T[illegible]h irt	73
102.01	61[illegible]440	Super Premium T[illegible]h irt	45
164.01	61[illegible]660	V[illegible] eck T[illegible]h irt	66
130.01	61[illegible]820	Original Full Cut T[illegible]h irt	35
173.01	61[illegible]980	Value Weight Athletic	84
161.01	61[illegible]680	Ringer Tee	61
135.01	61[illegible]200	Fitted Value Weight T	50
165.01	61[illegible]020	Heavy Pocket T	43
180.01	61[illegible]120	Heavy Cotton T	43
175.01	61[illegible]220	Tank Top	83
136.01	61[illegible]720	Lady[illegible] t Valueweight T	50
105.01	61[illegible]760	Lady[illegible] t Valueweight Vest	84
139.01	61[illegible]780	Lady[illegible] t Crew Neck T	52
137.01	61[illegible]820	Lady[illegible] t V[illegible] eck T	70
126.01	61[illegible]840	Lady[illegible] t Long Sleeve Crew Neck T	76
035.01	61[illegible]900	Performance T	386
076.01	61[illegible]920	Lady[illegible] t Performance T	386
129.01	61[illegible]980	Lady[illegible] t Valueweight V[illegible] eck T	66
184.01	61[illegible]040	Lady[illegible] t Valueweight LS T	73
160.01	61[illegible]120	Men[illegible] Sofspun[illegible] T	39
162.01	61[illegible]140	Lady[illegible] t Sofspun[illegible] T	39
211.01	62[illegible]010	Kids Sweat Jacket	249
214.01	62[illegible]050	Kids Sweat Jacket	249
288.01	62[illegible]070	Kids[illegible]Unique Hoodie	245
218.01	62[illegible]090	Kids Lightweight Hooded Sweat	245
286.01	62[illegible]310	Kids Set in Sweatshirt	244
261.01	62[illegible]320	Zip[illegible] eck Sweatshirt	124
293.01	62[illegible]340	Hooded Zip Sweatshirt	137
298.01	62[illegible]350	Kids Hooded Zip Sweatshirt	248
278.01	62[illegible]370	Kids Hooded Sweatshirt	245
249.01	62[illegible]380	Lady Fit Hooded Sweat	128
287.01	62[illegible]410	Kids Set[illegible]n Sweat	244
280.01	62[illegible]430	Kids Hooded Sweat	245
299.01	62[illegible]450	Kids Hooded Sweat Jacket	248
294.01	62[illegible]620	Hooded Sweat Jacket	136
819.01	62[illegible]660	Lady[illegible] t Fleece Jacket	164
210.01	62[illegible]140	Zip Neck Sweat	124
256.01	62[illegible]160	Lady[illegible] t Sweat Jacket	141
254.01	62[illegible]180	Lady[illegible] t Hooded Sweat Jacket	137
222.01	62[illegible]300	Unique Hoodie	130
277.01	62[illegible]320	Unique Hoodie Jacket	130
227.01	62[illegible]380	Lightweight Raglan Sweat	120
212.01	62[illegible]400	Lightweight Hooded Sweat	125
266.01	62[illegible]440	Lightweight Hooded Sweat Jacket	134
229.01	62[illegible]460	Lady[illegible] t Lightweight Raglan Sweat	120
213.01	62[illegible]480	Lady[illegible] t Lightweight Hooded Sweat	125
269.01	62[illegible]500	Lady[illegible] t Lightweight Hooded Sweat Jacket	134
275.01	62[illegible]520	Hooded Sweat	129
215.01	62[illegible]540	Set[illegible]n Sweat	117
200.01 NEW	62[illegible]560	Lightweight Set[illegible]n Sweat	117
201.01 NEW	62[illegible]580	Lightweight Zip Neck Sweat	123
202.01 NEW	62[illegible]600	Lightweight Sweat Jacket	123
216.01	62[illegible]020	Set[illegible]n Sweatshirt	118
276.01	62[illegible]080	Hooded Sweatshirt	128
237.01	62[illegible]160	Sweatshirt Raglan	121
203.01	62[illegible]280	Sweat Jacket	141
204.01	62[illegible]300	Sweat Jacket	142
870.01	62[illegible]510	Outdoor Full Zip Fleece	164
863.01	62[illegible]511	Kids Fleece Jacket	252
562.01	63[illegible]000	Heavy Polo	106
528.01	63[illegible]030	Lady[illegible] t Premium Polo	91
556.01	63[illegible]032	Tipped Polo	109
578.01	63[illegible]010	Kids Long Sleeve Polo 65/35	243
507.01	63[illegible]040	Heavyweight 65:35 Polo	106
593.01	63[illegible]120	Ladies Polo Blended Fabric	92
548.01	63[illegible]140	Screen Stars Polo	90
551.01	63[illegible]180	Premium Polo	91
546.01	63[illegible]080	Polo with Pocket	106
542.01	63[illegible]100	Premium Long Sleeve Polo	111
539.01	63[illegible]020	Polo Blended Fabric	92
588.01	63[illegible]170	Kids Polo 65:35	242
513.01	63[illegible]600	Ladies Fitted Poloshirt	98
908.01	64[illegible]050	Kids Lightweight Jog Pants	250
246.01	64[illegible]250	Kids Jog Pants	251
247.01	64[illegible]260	Jog Pant with elasticated cuffs	144
253.01	64[illegible]320	Open Leg Pants	144
902.01	64[illegible]360	Lightweight Shorts	143
953.01	64[illegible]380	Lightweight Jog Pants	143
947.01	64[illegible]400	Elasticated Cuff Jog Pants	144
918.01	64[illegible]480	Lady[illegible] t Jog Pants	145
248.01	64[illegible]510	Kids Jog Pants	250
701.01	65[illegible]000	Oxford Blouse	291
702.01	65[illegible]020	Oxford Blouse LS	291
795.01	65[illegible]120	Long Sleeve Poplin Blouse	292
793.01	65[illegible]140	Poplin Blouse	292
784.01	65[illegible]120	Oxford Shirt	291
778.01	65[illegible]140	Oxford Shirt LS	291
792.01	65[illegible]160	Poplin Shirt	292
794.01	65[illegible]180	Long Sleeve Poplin Shirt	292
990.01	67[illegible]126	Men[illegible] Slip (3[illegible]ack)	392
991.01	67[illegible]187	Men[illegible] Sport (2[illegible]ack)	392
992.01	67[illegible]207	Men[illegible] Shorty (2[illegible]ack)	392
993.01	67[illegible]267	Men[illegible] Boxer (2[illegible]ack)	392

GAMEGEAR®

			page
717.11	KK175	Team Shirt	382
785.11	KK185	Sportsman Shirt	382
547.11	KK475	Gamegear[illegible] Track Polo	382
533.11	KK613	Gamegear[illegible] Rugby Shirt	381
555.11	KK730	Gamegear[illegible] Ladies Sports Sleeveless Polo Shirt	98
531.11	KK731	Gamegear[illegible] Track Polo Ladies	383

009.11	KK780	Ladies Fitness Top	379
110.11	KK930	Gamegear Cooltex Training Tee	379
510.11	KK936	Gamegear Cooltex Howzat Polo Shirt	383
112.11	KK937	Gamegear Cooltex Active Tee	380
512.11	KK938	Gamegear Cooltex Active Polo Shirt	383
113.11	KK940	Gamegear Cooltex Ladies Training Tee	379
010.11	KK941	Gamegear Skort	378
002.11	KK966	Lady Gamegear Cooltex TShirt	380
076.11	KK969	Gamegear Cooltex Team Top VNeck	381
031.11	KK973	Gamegear Cooltex Sports Vest	380
550.11	KK974	Gamegear Cooltex Riviera Polo Shirt	381
577.11	KK977	Gamegear Training Polo	382
030.11	KK979	Gamegear Warmtex Base Layer LS	381
084.11	KK980	Gamegear Track Short	383
082.11	KK981	Gamegear Cooltex Sports Short	384
057.11	KK982	Gamegear Cooltex Top Sleeveless	380
086.11	KK983	Gamegear Cooltex Sports Top	380
096.11	KK985	Gamegear Tracksuit Trousers	384
081.11	KK986	Cooltex Training Short	383
021.11	KK991	Gamegear Cooltex TShirt	380

GILDAN

			page
235.09	12000	Set In Sweatshirt	120
276.09	12500	Hooded Sweatshirt	132
001.09	12900	Gildan DryBlend Fleece Stadium Blanket	70
238.09	18000	Heavy Blend Sweat	117
288.09	18000B	Heavyweight Blend Youth Crew Neck	244
248.09	18400	Gildan Mens Heavy Open Bottom Sweatpant	144
249.09	18400B	Gildan Childrens Heavy Open Sweatpant	250
250.09	18400FL	Ladies Heavy Open Sweatpant	143
290.09	18500	Heavy Blend Hooded Sweat	126
278.09	18500B	Blend Youth Hooded Sweatshirt	246
281.09	185C00	Gildan Mens Heavy Contrast Hooded Sweat	132
293.09	18600	Heavyweight Full Zip Hooded Sweat	136
298.09	18600B	Heavy Youth Full Zip Hooded Sweat	247
282.09	18600FL	Gildan Ladies Heavy Full Zip Hood Sweat	136
283.09	18700	Mens Vintage Full Zip Hood Sweat	135
284.09	18700FL	Vintage Ladies Full Zip Hooded Sweat	135
261.09	18800	Vintage 1/4 Zip Sweat	124
102.09	2000	TShirt Ultra	46
171.09	2400	Longsleeve TShirt Ultra	76
563.09	3800	Heavy Piqu Polo	104
105.09	4100	Premium Cotton Ring Spun TShirt	31
119.09	4100L	Premium Cotton Ladies RS TShirt	31
144.09 NEW	4100VL	Premium Cotton Ladies VNeck TShirt	69
035.09	42000	Core Performance TShirt	384
072.09	42000B	Gildan Performance Youth TShirt	385
076.09	42000L	Ladies Core Performance TShirt	384
036.09	42400	Performance Adult LS TShirt	384
078.09	42400B	Gildan Performance Youth LS TShirt	385
079.09	42400L	Gildan Performance Ladies LS TShirt	385
032.09	42700	Gildan Performance Sleeveless TShirt	386
543.09 NEW	43800	Performance Double Piqu Polo	385
544.09 NEW	43800L	Performance Ladies Double Piqu Polo	385
082.09	44S30	Gildan Performance Adult 9 Short	386
180.09	5000	Heavy T Shirt	46
198.09	5000B	Heavy Youth T Shirt	239
194.09	5000L	Ladies Heavy Cotton TShirt	45
150.09	64000	Ring Spun TShirt	30
138.09	64000B	Kids Ring Spun TShirt	236
131.09	64000L	Ladies Fitted Ring Spun TShirt	30
175.09	64200	Softstyle Adult Tank Top	82
106.09	64200L	Gildan Ladies Softstyle Tank Top	83
107.09	64400	Gildan Mens Softstyle Long Sleeve Tee	31
128.09	64400L	Ladies Softstyle T Shirt LS	31
108.09	64V00	Gildan Mens Softstyle VNeck TShirt	30
109.09	64V00L	Gildan Ladies Softstyle VNeck TShirt	30
587.09 NEW	72800B	DryBlend Youth Double Piqu Polo	94
538.09 NEW	75800	DryBlend Double Piqu Polo	94
593.09 NEW	75800L	DryBlend Ladies Double Piqu Polo	94
168.09 NEW	8000	DryBlend Adult T Shirt	54
504.09 NEW	85800	Premium Cotton Double Piqu Polo	103
503.09 NEW	85800L	Premium Cotton Ladies Double Piqu Polo	103
520.09	8800	Gildan Mens DryBlend Jersey Polo	95
589.09	8800B	Dry Blend Kids Jersey Polo	242
216.09	92000	Classic Fit Crewneck Sweatshirt	119
292.09	92500	Classic Fit Hooded Sweatshirt	131
203.09	92900	Premium Cotton Adult Full Zip Jacket	140
521.09	94800	Gildan Mens DryBlend Pique Polo Shirt	102
522.09	94800B	Gildan Childrens DryBlend Pique Polo	242
523.09	94800L	Gildan Ladies DryBlend Pique Polo Shirt	102
990.09 NEW	G1100PLEU	Platinum Mens Underwear Crewneck	395
991.09 NEW	G1103PLEU	Platinum Mens Underwear VNeck	395
993.09 NEW	G1104PLEU	Platinum Mens Underwear AShirt	395
992.09 NEW	G1109PLEU	Platinum Mens Underwear Boxer Briefs	395
071.09 NEW	GP7116M BKEU	Platinum No Show Mens Socks	396
070.09 NEW	GP7116M GFEU	Platinum No Show Mens Socks	396
074.09 NEW	GP7516M BKEU	Platinum Crew Mens Socks	396
073.09 NEW	GP7516M GFEU	Platinum Crew Mens Socks	396
167.09 NEW	SUB42	Sublimation Adult TShirt	54

GRIZZLY

			page
865.11	KK901	Half Zip Active Fleece	153
870.11	KK903	Full Zip Active Fleece	168
819.11	KK904	Womens Full Zip Active Fleece	168

bags by jassz

			page
626.57	1014 S	Bag with Drawstring Mini	435
627.57	1520 S	Bag with Drawstring Medium	435
612.57	2226 H	Small Cotton Shopper	434
628.57	2530 S	Bag with Drawstring	435
601.57	3842 H	Cotton Bag	434
610.57	3842 H	Cotton Shopper	434
602.57	Backpack	Drawstring Backpack	435
604.57	CO 3842 H	Canvas Tote	435
603.57	CO 3842 H	Classic Canvas Tote	435
605.57	CO 47398 B	Canvas Shopping Bag	450
699.57	Pillow Bag	Din A4 Pillow Bag	434
623.57	PP 3842 H	Basic Shopper	434
600.57	PP 3842 H	Basic Shopper	434

bistro by jassz

			page
909.59	JG10	Festival Apron	332
940.59	JG11	Long Bistro Apron	331
941.59	JG12	Long Bistro Apron with Vent and Pocket	331
942.59	JG13	Bistro Apron	331
943.59	JG14	Bistro Apron	331
944.59	JG21	Bib Apron	331
946.59	JG21K	Children's Apron	330
945.59	JG22	Bib Apron with Pocket	331
947.59	JG23	Women's Bib Apron	332
948.59	JG24	Women's Cobbler Apron	332

towels by jassz

			page
022.64	Edgar	Bath Robe	482
019.64	Kimono	Bath Robe Kimono	482
002.64	TO35 02	Washing glove	480
009.64	TO35 09	Guest Towel	480
015.64	TO35 15	Towel	480
016.64	TO35 16	Bath Towel	480
017.64	TO35 17	Beach Towel	480
011.64 NEW	TO35 20	Sauna Towel	482
001.64	TO55 01	Washing Glove	481
003.64	TO55 03	Towel	481
004.64	TO55 04	Bath Towel	481
005.64	TO55 05	Guest Towel	481
006.64	TO55 06	Big Bath Towel	481
012.64	TO55 99	Golf Towel	480
025.64	Velours	Velours Bath Robe	482

KARLOWSKY

			page
949.67	AK 3	Service Tie	324
989.67	AK 4	Necktie	324
942.67	BBSS 1	Basic Bistro Apron	325
981.67 NEW	BHF 1/1	Waitress Trousers Basic	323
956.67	BHM 1	Basic Trousers	322
982.67 NEW	BHM 2/1	Waiter Trousers Basic	323
954.67	BJM 1	Basic Chef's Jacket Unisex	322
936.67 NEW	BJM 2	Chef Jacket Basic Unisex	322
944.67	BLS 3	Basic Bib Apron Pinafore	325
970.67 NEW	BMF 1/3	Cotton Workcoat Basic Women	329
972.67 NEW	BMF 3/3	Poly/Cotton Workcoat Basic Women	329
973.67 NEW	BMM 2/3	Poly/Cotton Workcoat Basic Men	329
971.67 NEW	BMM1/3	Cotton Workcoat Basic Men	329
980.67 NEW	BRF 1/1	Waitress Skirt Basic	323
990.67	BS 51/3	Working Shoes Kapstadt	362
940.67	BSS 3	Apron Ibiza	324
943.67	BVS 1	Basic Waist Apron	325
952.67	BWF 1	Basic Waistcoat Women	322
953.67	BWM 1	Basic Waistcoat Men	323
927.67 NEW	GT 12	Dishcloth Uni	328
925.67	GT 7	Stronger Dishcloth	327
926.67	GT 7/0	Dishcloth	327
937.67 NEW	JF 3	Ladies Chef Jacket Larissa	321
938.67 NEW	JF 4	Ladies Chef Jacket Greta	322
934.67	JM 14	Chef Jacket Lars Long Sleeve	320
935.67	JM 15	Chef Jacket Gustav Short Sleeve	322
920.67 NEW	KS 17/18	Worksmock Bea	328
921.67 NEW	KS 38/39	Worksmock Marilies	325
904.67 NEW	KS 40	Worksmock Sara	328
905.67 NEW	KS 50	Worksmock Nala	328
919.67 NEW	KS 51	Ladies Worksmock Laila	326
918.67 NEW	KS 52	Ladies Worksmock Sabrina	326
917.67 NEW	KS 53	Ladies Worksmock Penelope	326
916.67 NEW	KS 60	Spa Worksmock Aphrodite	329
915.67 NEW	KS 62	Spa Worksmock Harmonia	330
902.67	KZB 27	Leather Waiter's Purse	327
903.67	KZB 29	Waiter's Purse	327
900.67	KZB 38	Cash Holder	327
941.67	LS 14	Bib Apron Press Stud	325
939.67 NEW	LS 18	Bib Apron Lanzarote	326
948.67 NEW	LS 19	Bib Apron Sylt	326
945.67	LS 7	Apron Denmark	324
983.67 NEW	OPH 1	Trousers Luzern	330
984.67 NEW	OPH 2	Trousers Konstanz	330
914.67 NEW	OPK 1	Worksmock Basel	330
992.67	RCBS 1/23 Step 1	ROCK CHEF® Safety Shoe	362
993.67	RCBS 2/1 Step 3	ROCK CHEF® Safety Shoe	362
991.67	RCBS 4/1 Step 4	ROCK CHEF® Safety Shoe	362

932.67	RCJM 1	Rock Chef's Jacket	321
933.67	RCJM 2	Fashionable Rock Chef's Jacket	321
931.67	RCJM 6	Rock Chef's Jacket	321
946.67	RCLS 7	Rock Chef Stripe Bib Apron	320
947.67	RCLS 8/1	Rock Chef Bib Apron	320

KUSTOM KIT®

			page
700.11	KK100	Workforce Shirt	297
792.11	KK102	Business Shirt	299
794.11	KK104	Business Shirt LS	299
778.11	KK105	Corporate Oxford Shirt LS	296
784.11	KK109	Corporate Oxford Shirt	296
757.11	KK115	Premuim Non Iron Corporate Shirt	293
756.11	KK116	Premuim Non Iron Corporate Shirt LS	293
740.11	KK117	Executive Premium Oxford	293
741.11	KK118	Executive Premium Oxford Shirt LS	293
730.11	KK131	Slim Fit Business Shirt LS	300
703.11	KK140	Kustom Kit Workforce Long Sleeve Shirt	298
721.11	KK187	Tailored Fit Premium Oxford Shirt	295
720.11	KK188	Tailored Fit Premium Oxford Shirt LS	295
707.11	KK189	Contrast Premium Oxford Shirt LS	294
790.11	KK190	Contrast Premium Oxford Button Down Shirt LS	294
791.11	KK191	Slim Fit Business Shirt	298
798.11	KK192	Slim Fit Business Shirt LS	298
731.11	KK350	Workwear Oxford Shirt	296
732.11	KK351	Workwear Oxford Shirt Long Sleeve	297
762.11	KK352	Arundel V-Neck Sweater	303
219.11	KK353	Womens Arundel V-Neck Sweater	302
774.11	KK354	Women's Arundel V-Neck Cardigan	303
775.11	KK355	Women's Arundel Round Neck Cardigan	303
760.11	KK360	Workwear Oxford Blouse	296
761.11	KK361	Workwear Oxford Blouse LS	297
725.11	KK385	City Business Shirt	301
724.11	KK386	City Business Shirt LS	301
735.11	KK387	Womens City Business Shirt	300
734.11	KK388	Womens City Business Shirt LS	301
539.11	KK400	Workwear Polo/Superwash	95
563.11	KK405	Augusta Premium Polo Shirt	95
507.11	KK407	Chunky Polo	104
594.11	KK409	Tipped Collar Polo	108
548.11	KK448	Essential Polo Shirt	108
596.11	KK449	Contrast Button Down Collar Polo	107
504.11	KK606	Contrast Tipped Piqué	107
515.11	KK615	Oak Hill Polo	109
516.11	KK616	Sporting Polo	110
518.11	KK617	Scottsdale Polo	110
513.11	KK620	Kustom Kit Challenger Polo	109
134.11	KK700	Ladies Comfy® T-Shirt	43
701.11	KK701	Ladies Corporate Oxford Blouse	295
702.11	KK702	Ladies Corporate Oxford Blouse LS	295
595.11	KK705	Polo kate femme	98
503.11	KK706	St. Mellion Poloshirt	107
796.11	KK710	Oxford Blouse with 3/4 Sleeves	300
715.11	KK715	Blouse with 3/4 sleeve	300
797.11	KK727	Continental Blouse Mandarin Collar	301
728.11	KK728	Workforce Shirt Ladies	297
705.11	KK729	Kustom Kit Ladies Long Sleeve Workforce Shirt	298
526.11	KK732	Sophia V-Neck Polo	98
793.11	KK742	Business Ladies Shirt Short Sleeve	299
795.11	KK743	Business Ladies Shirt Long Sleeve	299
568.11	KK748	Womens Essential Polo Shirt	108
519.11	KK749	Womens Tipped Collar Polo	108
157.11	KK755	Corporate Top Keyhole Neck	302
159.11	KK760	Corporate Top Scoop Neck	302
109.11	KK770	Corporate Short Sleeve V-Neck Top	302
767.11	KK789	Women's Contrast Premium Oxford Shirt LS	294

mantis

				page
144.48		M104 LC	Organic Mens Jersey Box T	70
185.48		M105	Men's Favourite Deep V	65
106.48		M106	Women's Lighterweight V-Neck Tee	62
150.48		M107	Men's Favourite T	36
181.48		M108	Women's Lighterweight Favourite T	36
195.48		M109S	Men's Stripy T	60
199.48		M110S	Women's Stripy T	60
111.48	NEW	M111	Women's Black Label Tencel T	54
120.48	NEW	M112	Women's Black Label Tencel Tank Vest	82
213.48	NEW	M113	Women's Oversized Sleeveless Hoodie	24
124.48	NEW	M114	Women's Organic U-Neck T	70
135.48	NEW	M115	Women's Duo Blend V-Neck Tunic	22
168.48		M68	Men's Superstar Tee	22
101.48		M69	Women's Superstar Tee	22
171.48		M71	Women's Long Length Tee	47
119.48		M72	Women's Long Length Vest	80
228.48		M73	Men's Superstar Hoodie	26
249.48		M74	Women's Superstar Hoodie	26
230.48		M76	Mantis Mens Superstar Sweatshirt	25
229.48	NEW	M76S	Men's Striped Superstar Sweatshirt	25
231.48		M77	Women's Favourite Sweatshirt	120
520.48		M78	Mantis Mens Superstar Polo Shirt	23
521.48		M79	Mantis Ladies Superstar Polo Shirt	23
147.48		M80	Mantis Mens Rock Roll T	49
148.48		M81	Mantis Ladies Rock Roll T	49
149.48		M82	Mantis Ladies Loose Fit Tank T	83
293.48		M83	Men's Superstar Zip Through Hoodie	25
241.48		M84	Women's Superstar Zip Through Hoodie	25
175.48		M85	Men's Superstar Vest	23
170.48		M86	Men's Superstar LS T	23

516.48	NEW	M87	Men's Superstar Jersey Polo	23
118.48	NEW	M88	Men's Superstar Baseball T	24
200.48	NEW	M89	Men's Superstar Sleeveless Hoodie	24
253.48	NEW	M90	Men's Superstar Track Pants	24
134.48		M91	Women's Loose Fit T	47
121.48		M92	Women's Loose Fit Vest	80
167.48		M93	Men's Duo Blend T	56
189.48		M94	Women's Duo Blend T	56
188.48		M95	Women's Duo Blend Tank	82
163.48		M96	Women's Organic Crop Top T	22
138.48		M97	Women's Loose Fit LS T	22
198.48	NEW	M98	Men's Vintage T	40

mantis KIDS

			page
128.49	HM/MK104 LC	Organic Childrens Tee	234
199.49	HM109S/MK109S	Kids Stripy T	239
158.49	HM15/MK15	Kids Super Soft Tee	235
176.49	HM16/MK16	Kids Peach Finish Supersoft Baseball LS	240
146.49	HM44	Skater Boy Layered Top	240
185.49	HM46/MK46	Longsleeve Raglan T Sh irt	241
164.49	HM64/MK64	Kids Organic Tank Vest	234
279.49	HM73/MK73	Kids Superstar Hoodie	247
586.49	NEW HM78/MK78	Kids Superstar Polo	241
110.49	NEW HM80/MK80	Girls T Sh irt	237
111.49	NEW HM81/MK81	Girls Racerback Tank Vest	234
112.49	NEW HM82/MK82	Girls LS Tabbed T Sh irt	237
172.49	MK72	Girls Long Length Vest	234

QUADRA

			page
612.30	QD12	Deluxe Belt Bag	478
658.30	QD18	Hi iz Gymsac	440
626.30	QD26	Canvas Deck Bag	450
695.30	QD264	Executive Ipad Case	455
600.30	QD266	Portfolio Laptop Case	461
010.30	QD268	Executive Digital Ofce	457
022.30	NEW QD269	Executive Digital Backpack	460
631.30	QD31	Deluxe Suit Bag	468
011.30	QD420	Junior Backpack	441
625.30	QD425	Student Backpack	444
645.30	QD45	Travel Bag	469
635.30	QD452	Enhanced iz Book Bag	453
678.30	QD458	Kids Shoebag	475
651.30	QD51	Document Bag	453
642.30	QD525	Pro Cargo Bag	468
601.30	QD610	Desert Canvas Despatch Bag	463
662.30	QD612	Desert Canvas Backpack	443
613.30	QD613	Desert Canvas Holdall	472
023.30	NEW QD615	Vintage Rucksack	445
024.30	NEW QD624	Vintage Canvas iPad /Tablet Reporter	456
675.30	QD625	Vintage Canvas Satchel Messenger	461
665.30	QD65	Allround Briefcase	454
676.30	QD70	Sports Bag	471
671.30	QD71	Backpack	440
630.30	QD74	Universal Holdall	471
641.30	QD76	Shoebag	474
012.30	QD760	Mini Heritage Satchel	463
013.30	QD765	Heritage Satchel	463
680.30	QD80	Jumbo Sports Bag	472
603.30	QD802	Burbank Zipper Portfolio	454
604.30	QD803	Burbank Deluxe Zipper Portfolio	454
646.30	QD85	Hiking Boot Bag	475
668.30	QD86	Boots Bag	475
690.30	QD90	Document Bag	453
694.30	QD902	Vessel Airporter	465
699.30	QD904	Vessel Team Wheely Bag	467
621.30	QD905	Vessel Laptop Backpack	457
025.30	NEW QD945	Eclipse Laptop Bag	461
026.30	NEW QD948	Eclipse Laptop Backpack	460
027.30	NEW QD951	Eclipse 11.6 Laptop Shuttle	459
028.30	NEW QD953	Eclipse 13/14 Laptop Shuttle	459
029.30	NEW QD955	Eclipse 15.6 Laptop Shuttle	459
030.30	NEW QD963	Eclipse iPad /Tablet Document Folio	456
667.30	QD967	Tungsten Laptop Briefcase	456
663.30	QD968	Tungsten Laptop Backpack	457
627.30	QD970	Tungsten Wheely Travel Bag	466
014.30	QD972	Tungsten Laptop Airporter	458
015.30	QD973	Tungsten Mobile Ofce	457
648.30	QS20	Teamwear Hydro Belt Bag	478
016.30	QS255	Pro Team Backpack	443
017.30	QS270	Pro Team Holdall	473
018.30	QS277	Pro Team Locker Bag	470
031.30	NEW QS285	Pro Team Hardbase Holdall	472
032.30	NEW QS288	Pro Team Jumbo Kit Bag	474
653.30	QS53	Teamwear Backpack	445
647.30	QS70	Teamwear Holdall	470
637.30	QS77	Locker Bag	470
628.30	QS88	Jumbo Kit Bag	474
019.30	QX510	SLX Hydration Pack	448
020.30	QX520	SLX 20 Litre Daypack	448
021.30	QX530	SLX 30 Litre Daypack	448

REGATTA PROFESSIONAL

				page
423.17		TRA130	Defender III 3-in-1 Jacket	222
424.17		TRA132	Ladies Defender III 3-in-1 Jacket	222
410.17		TRA301	Hudson Jacket	210
411.17		TRA306	Ladies Hudson Jacket	210
405.17		TRA361	Beauford Insulated Jacket	216
404.17		TRA362	Ladies Beauford Insulated Jacket	216
429.17	NEW	TRA381	Trekmax II Jacket	218
811.17		TRA510	Thor Overhead Fleece	153
812.17		TRA642	Uproar Softshell Jacket	179
814.17		TRA644	Omicron II Waterproof Fleece Jacket	170
813.17		TRA645	Ladies Uproar Softshell	179
485.17		TRA650	Hydroforce 3-layer Membrane Softshell	182
484.17		TRA651	Sandstorm Workwear Softshell	182
815.17		TRA656	Octagon 3-layer Membrane Softshell	179
490.17		TRA660	Repeller Softshell X-Pro	187
462.17		TRA663	Ladies Octagon 3-layer Membrane Softshell	179
430.17	NEW	TRA677	Peakzone II Jacket	189
416.17		TRA700	Haber II Full Zip Bodywarmer	149
417.17		TRA787	Stage Padded Promo Bodywarmer	230
445.17		TRA788	Flux Softshell Bodywarmer	172
444.17		TRA790	Ladies Flux Softshell Bodywarmer	172
418.17		TRA791	Ladies Stage Promo Bodywarmer	230
419.17		TRA793	Ladies Haber II Bodywarmer	149
828.17		TRA801	Mircro Fleece Bodywarmer	148
829.17		TRA802	Ladies Mirco Fleece Bodywarmer	148
432.17	NEW	TRA809	Geometer Bodywarmer	231
818.17		TRF532	Thor III Fleece Jacket	163
820.17		TRF541	Ladies Thor III Fleece	163
821.17		TRF549	Micro Zip Neck Fleece	152
825.17		TRF553	Barricade 300 Fleece	166
826.17		TRF554	Barricade 350 Heavyweight Fleece	166
823.17		TRF557	Micro Full Zip Fleece	155
827.17		TRF561	Energise II Fleece	150
822.17		TRF562	Ladies Micro Zip Neck Fleece	152
824.17		TRF565	Ladies Micro Full Zip Fleece	155
801.17	NEW	TRF568	Optimise Fleece Jacket	163
420.17		TRW297	Dover Jacket	205
408.17		TRW445	Pace II Lightweight Jacket	203
407.17		TRW446	Gibson III Interactive Jacket	215
409.17		TRW453	Ladies Pace II Lightweight Jacket	203
406.17		TRW454	Ladies Gibson III Interactive Jacket	215
425.17		TRW456	Dover Plus Breathable Jacket	208
433.17	NEW	TRW464	Exosphere Jacket	219

REGATTA PROFESSIONAL CLASSICS

				page
427.17	NEW	TRA150	Classic 3 in 1 Jacket	221
428.17	NEW	TRA370	Classic Insulated Jacket	210
431.17	NEW	TRA680	Classic Softshell Jacket	178
802.17	NEW	TRF570	Classic Fleece Jacket	166
434.17	NEW	TRW470	Classic Shell Jacket	209

STANDOUT REGATTA GREAT OUTDOORS

			page
809.17	TRA671	Arley Hooded Softshell	189
415.17	TRA806	Altoona Insulated Bodywarmer	230
830.17	TRF566	Adamsville Full Zip Fleece	169
831.17	TRF567	Ashville Half Zip Fleece	169
461.17	TRW461	Ardmore Jacket	205

Result

			page
817.33	R017X	1/4 Zip Lined Fleece	153
424.33	R024X	3-in-1 Jacket	223
425.33	R025X	Hi-Active Jacket	208
865.33	R033X	1/4 Zip Fleece Top	152
863.33	R036J/Y	Kids Fleece Jacket	252
866.33	R036X	Full Zip Active Fleece Jacket	159
837.33	R037J/Y	Kids Fleece Bodywarmer	251
864.33	R037X	Fleece Bodywarmer	150
443.33	R043X	Nylon Blouson	206
414.33	R044X	Fleece Lined Bodywarmer	226
407.33	R060X	Crew Gilet	227
861.33	R061X	Reversible Polaire/Polyester Bodywarmer	150
465.33	R065X	Multifonctional Winter Jacket	218
484.33	R066X	Ripstop Team Sport Vest	227
467.33	R067X	Mid-Season Jacket	206
411.33	R068X	3-in-1 Jacket with Fleece	221
478.33	R078X	Waterproof Crew Jacket	209
885.33	R085F	Ladies Fleece Jacket	163
852.33	R086X	Tech3 Sport Fleece 1/4 Zip Sweater	151
417.33	R088J	Junior Ultra Padded Bodywarmer	254
474.33	R088X	Windproof Bodywarmer	230
493.33	R089F	Ladies 3-in-1 Jacket	222
492.33	R092X	Windbreaker	197
440.33	R094X	Promo Bodywarmer	227
998.33	R095J	Kids Bad Weather Outt	318
995.33	R095X	Weatherguard Bad Weather Outt	197
097.33	R097X	Max Performance Training Trousers	317
450.33	R098X	Seneca Hi-Activity Jacket	218

460.33	R099X	Alaska 3?n? Jacket	221
455.33	R105X	Winter Blouson	206
408.33	R110X	City Executive Jacket	219
413.33	R113X	Padded Bodywarmer	226
822.33	R115F	La Femme Micro Fleece	155
870.33	R115M	High Grade Micro Fleece Horizon Jacket	155
419.33	R119X	Blade Soft Shell Jacket	180
438.33	R120X	Soft Shell Activity Jacket	180
838.33	R121F	Ladies Classic Softshell Jacket	177
466.33	R121J/Y	Junior/Youth Classic Soft Shell	254
439.33	R121M	Classic Soft Shell Jacket	177
462.33	R122F	Ladies Soft Shell Jacket	178
459.33	R123X	Soft Shell Bodywarmer	174
485.33	R125X	Hi?cti ve Horizon Jacket	216
486.33	R128F	Ladies Base Layer Soft Shell	177
429.33	R128M	Base Layer Soft Shell	177
446.33	R131F	Osaka Fleece Soft Shell Ladies	157
442.33	R131M	Osaka Tech Fleece Soft Shell	157
464.33	R135X	Tech Performance Signature Jacket	192
449.33	R136X	Performance Ultra Lite Soft Shell Jacket	186
496.33	R155X	Waterproof 2000 Pro?oach Jacket	199
996.33	R156X	Waterproof 2000 Pro?oach Trouser	317
860.33	R160J/Y	Junior Reversible Stormproof Jacket	257
820.33	R160X	Outbound Reversible Jacket	210
897.33	R197X	NY Hard Shell Jacket	216
899.33	R199X	3 in 1 Aspen Jacket	223

Result core

			page
805.33	R112X	Micron Fleece Mid Layer Top	152
803.33	R114J/Y	Kids?Micron Fleece	251
801.33	R114X	Micron Fleece	151
831.33	R203J/Y	CORE Junior Microeece Lined Jacket	255
830.33	R203X	CORE Microeece Lined Jacket	203
404.33	R204X	Adult Windcheater	196
409.33	R205X	Lightweight Jacket	197
412.33	R206X	Core Midweight Jacket	199
415.33	R207J/Y	Result Children?s Core Winter Parka	256
422.33	R207X	Winter Parka	209
423.33	R208X	RS Sommer Jacke	226
804.33	R209F	Ladies Core Softshell	176
428.33	R209M	Core Soft Shell Jacket	176
806.33	R214X	Core Softshell Bodywarmer	174
807.33	R215X	3 in 1 Jacket with quilted Bodywarmer	221
808.33	R219X	Core Polartherm? Quilted Winter Fleece	166
815.33	R220F	Womens Fashion Fit Outdoor Fleece	164
809.33	R220M	Fashion Fit Outdoor Fleece	164
810.33	R221F	Ladies Channel Jacket	207
811.33	R221M	Channel Jacket	207
821.33	R222X	Nova Lux Padded Jacket	213
823.33	R223X	Nova Lux Padded Gilet	231
880.33	NEW R224J/Y	Kids TX Performance Hooded Softshell Jacket	254
928.33	R226J	Junior Stormdri Trousers	318
926.33	R226X	Stormdri Trousers	318
929.33	R227J	Junior Stormdri Jacket	255
927.33	R227X	Stormdri Jacket	196
829.33	R229X	Managers Jacket	209
826.33	NEW R230F	Ladies TX Performance Hooded Softshell Jacket	187
827.33	NEW R230M	TX Performance Hooded Softshell Jacket	187

Result HEADWEAR

			page
302.34	RC002X	Promo Sports Cap	409
358.34	RC005J	Kids?Baseball Cap	417
305.34	RC005X	Cotton Cap	409
370.34	RC010P	Heavy Cotton Drill Cap	412
310.34	RC010X	Heavy Cotton Drill	410
318.34	RC018J	Kids Baseball Cap	417
328.34	RC024J	Kids Brushed Cotton Cap	417
342.34	RC024P	Brushed Cotton Cap	409
334.34	RC024PJ	Kids Brushed Cotton Cap	418
324.34	RC024X	Flat Brushed?otton ?a p	409
390.34	RC025P	Sandwich Brushed Cotton Cap	412
325.34	RC025X	Heavy Brushed?otton ?a p	414
335.34	RC035X	Reecti ve Cap	412
338.34	RC038X	Herringbone Cap	413
345.34	RC045X	Sporting Hat with Mesh Panels	416
374.34	RC047X	Sport Side Mesh Cap	410
348.34	RC048X	Sport Visor	410
350.34	RC050X	Brushed Cotton Drill Cap	413
351.34	RC051X	Brushed Cotton Drill Cap	412
352.34	RC052X	Brushed Cotton Twill Cap	411
354.34	RC054X	Fine Cotton Twill Cap	412
357.34	RC057X	Mesh Cap with Peak Ticket Holder	411
395.34	RC058X	Urban Trooper Fully Lined Cap	411
359.34	RC059X	Camo Urban Cap	410
362.34	RC062X	National Cap	414
363.34	RC063X	Plush Cap	411
393.34	RC063Y	Youth Plush Cap	418
364.34	RC064X	Plush Contrast Stitch Cap	411
365.34	RC065X	Arc Stretch Fit Cap	410
392.34	RC069J	Junior Ulti Legionnaire Cap	417
369.34	RC069X	Ulti Legionnaire Cap	417
397.34	RC070X	Urban Trooper Lightweight Cap	412
372.34	RC072X	Plush Sandwich Cap	414
373.34	RC073X	Fitted Cap Softshell	411
387.34	RC076J	Kids Folding Legionnaire	417
376.34	RC076X	Folding Legionnaire Hat	416
384.34	RC077X	Gatsby Cap	416

378.34	RC078X	Fold Up Baseball Cap	416
379.34	RC079X	Super Padded Mesh Cap	410
080.34	RC080X	Houston 5P an el Printers Cap	414
081.34	RC081X	Memphis 6P an el Low Prol e Cap	413
082.34	RC082X	Bronx Original Flat Peak Snap Back Cap	414
083.34	RC083X	Bronx Original Flat Peak Snap Back Cap	416
084.34	RC084X	Boston 5P an el Printers Cap	413
085.34	RC085X	Kansas Flex Cap	414
386.34	RC086X	Spiro Sport Cap	416

SAFE-GUARD by Result

			page
418.33	R018X	Safety Jacket	340
435.33	R021J	Junior Hi Vis Vest	342
421.33	R021X	Safety Vest	341
922.33	R022X	High Prol e Rain Trousers	341
427.33	R117X	High Viz Soft Shell Jacket	341
802.33	R200J	Core Junior Safety Vest	342
812.33	R200X	Core Motorist Safety Vest	342
813.33	R201X	Core Motorway Vest	342
432.33	R210X	Light Weight Safety Jacket	342
433.33	R211X	Safety Vest	341
434.33	R213X	Pocket for Safety Vests	341
819.33	R217X	Core High Viz Winter Blouson	340
818.33	R218X	Core High Viz Motorway Coat	340

Result urban OUTDOOR WEAR

				page
873.33		R073X	Ultimate Cyclone Parka	218
890.33		R109X	Climate Stopper Water Resistant Fleece	170
476.33		R111F	Ladies Urban Fell Lightweight Jacket	208
475.33		R111M	Urban Fell Lightweight Technical Jacket	208
042.33		R129X	Zorax Z Tech Hooded Soft Shell	187
041.33		R181F	Lady Holkam Down Feel Jacket	213
040.33		R181M	Holkam Down Feel Jacket	213
431.33		R190X	Dax Down Feel Gilet	28
491.33		R191X	Urban Dax Down Feel Jacket	28
893.33		R192F	Ladies Ice Bird Padded Jacket	212
892.33		R192M	Ice Bird Padded Jacket	212
833.33		R193F	Ladies' Ice Bird Padded Gilet	232
844.33		R193M	Ice Bird Padded Gilet	232
894.33	NEW	R194F	Ladies' Snow Bird Hooded Jacket	28
891.33	NEW	R194M	Snow Bird Hooded Jacket	28
895.33		R195J/Y	Junior Cheltenham Jacket	256
495.33		R195X	Urban Cheltenham Jacket	206
896.33		R196X	Cheltenham Gold Jacket	213
824.33		R198F	Ladies' Huggy Jacket	162
825.33		R198M	Huggy Jacket	162

Result winter ESSENTIALS

			page
839.33	R039X	Active Fleece Blanket	427
840.33	R040X	Accessory set	424
842.33	R100X	Fleece Scarf with Pocket	424
034.33	R134X	Tech Performance Sport Glove	424
377.34	R138X	Snood Scarf	423
380.34	R139X	Result Peru Hat	420
814.33	R143X	Active Fleece Scarf	424
843.33	R144X	Active Fleece Gloves	425
050.33	R145X	Classic Heavy Knit Scarf	423
051.33	R146X	Team Scarf	423
052.33	R147X	Fully Lined Thinsulate Gloves	424
385.34	R148X	Inca Hat	421
381.34	R149X	Cable Knit Pom Pom Beanie	421
382.34	R151X	Fair Isles Knitted Hat	422
383.34	R152X	Fair Isles Head Warmer	422
300.34	R153X	Aspen Knitted Hat	422
307.34	R154X	Colorado Hat	421
308.34	R158X	Polar Max Sherpa Hat	421
309.34	R159X	Whistler Hat	420
311.34	R162X	Flute Pom Pom Hat	421
339.34	R163X	Traka Sherpa Hat	421
349.34	R164X	Jazz Hat	423
350.33	R350X	Fair Isles Jacquard Scarf	424
351.33	R351X	Button Trim Scarf	423
352.33	R352X	Chunky Knit Stripe Scarf	423
353.33	R353X	Bandit Face/Neck/Chest Warmer	420
354.33	R354X	Team Reversible Beanie	422
355.33	R355X	Spider Pom Pom Hat	422
356.33	R356X	Deluxe Fair Isle Hat	422
357.33	R357X	Glacier Pom Pom Hat	425
358.33	R358X	Thinsulate Sherpa Hat	425
359.33	R359X	Reindeer Snood Hat	425
361.33	R361X	Whistler Snood Hat	425
362.33	R362X	Chunky Knit Set	427
363.33	R363X	Palmgrip Glove Mitt	426
364.33	R364X	Softshell Thermal Glove	426
365.33	R365X	Pattern Thinsulate Glove	426
366.33	R366X	Snow Leopard Set	426
367.33	R367X	Arran Heavy Knit Scarve	425
329.34	RC029X	Wolly Ski Cap	409
399.34	RC033J	Kids Ski Hat	418
333.34	RC033X	Thinsulate Lined Ski Hat	409
336.34	RC036X	Winter Fleece Cap	419
344.34	RC044X	Fashion Fit Hat	419
346.34	RC046X	Contrast Knitted Hat	419
356.34	RC056X	Classic Sherpa Hat	419
396.34	RC060X	Esco Army Knitted Hat	418
398.34	RC060Y	Youth Esco Army Knitted Hat	418

391.34	RC061X	Esco Urban Knitted Hat	418
388.34	RC074X	Double Knit Cotton Beanie	419
333.33	RC133X	Lightweight Thinsulate Hat	420
360.34	RC140X	Active Fleece by Result Headband	420
361.34	RC141X	Active Fleece by Result Ski Bob Hat	420
399.33	RC142X	Performance Double Micro Reversible Bob Hat	419

WORK-GUARD by Result

			page
480.33	R008X	Reversible Bomber Jacket	207
410.33	R023X	Management Coat	340
445.33	R045X	Safari / Photographic Vest	225
452.33	R052X	Classic Flying Jacket	207
437.33	R071X	Heavy Duty Jacket	340
472.33	R072X	Heavy Duty Combo Coat	340
448.33	R118X	Ice Fell Hooded Softshell Jacket	183
447.33	R124X	Ripstop Soft Shell Work Jacket	183
497.33	R127X	Lance Bodywarmer	338
033.33	R132F	Ladies Soft Shell Trousers	317
032.33	R132M	Performance Soft Shell Trousers	317
900.33	R300X	Work Guard Sabre Pilot Jacket	338
901.33	R301X	Work Guard Sabre Long Coat	338
902.33	R302X	Work Guard Sabre Stretch Jacket	338
904.33	R303X (L)	Work Guard Stretch Trousers Long	316
903.33	R303X (R)	Work Guard Stretch Trousers Reg	316
905.33	R305X	Work Guard Vostex Long Coat	337
906.33	R306X	Work Guard Vostex Bodywarmer	337
967.33	R307F	Ladies Platinum Managers Jacket	336
907.33	R307M	Platinum Managers Jacket	336
908.33	R308X (R)	Work Guard Action Trousers	316
909.33	R309X	Work Guard Action Shorts	307
910.33	R310X	Work Guard Technical Trouser	312
911.33	R311X	Work Guard Technical Shorts	307
982.33	R315X	Work Guard Brink Stretch Jacket	338

russell

			page
932.00	R001M	Twill Workwear Trousers length 32	313
934.00	R001M	Twill Workwear Trousers length 34	313
991.00	R002M	Twill Workwear Shorts	307
110.00	R010M	Workwear Crew Neck T Shirt	343
590.00	R011M	Workwear Polo Shirt	343
212.00	R012M	Workwear Sweatshirt with Collar	343
213.00	R013M	Workwear Set In Sweatshirt	343
427.00	R014M	Workwear Gilet	343
976.00	R015M	Hard Wearing Work Trouser Length 30	312
978.00	R015M	Hard Wearing Work Trouser Length 32	312
980.00	R015M	Hard Wearing Work Trouser Length 34	312
447.00	R018M	Workwear Soft Shell Jacket	343
486.00	R040F	Ladies SmartSoftshell Jacket	175
429.00	R040M	Mens SmartSoftshell Jacket	175
444.00	R041F	Ladies SmartSoftshell Gilet	174
445.00	R041M	Mens SmartSoftshell Gilet	174
418.00	R140B	Kids Soft Shell Jacket	253
462.00	R140F	Ladies Soft Shell Jacket	176
438.00	R140M	Soft Shell Jacket	176
460.00	R141F	Ladies Soft Shell Gilet	172
459.00	R141M	Soft Shell Gilet	172
138.00	R150B	Childrens Lightweight T Shirt	235
149.00	R150M	Lightweight T Shirt	40
154.00	R155F	Ladies Slim T	48
156.00	R155M	Slim T	48
166.00	R165F	Ladies HD Tee	57
167.00	R165M	Mens HD Tee	57
188.00	R180B	Kiddy T Shirt	238
180.00	R180M	T Shirt	43
102.00	R215M	T Shirt	45
216.00	R262M	Authentic Set In Sweatshirt	118
249.00	R265F	Ladies Authentic Hooded Sweat	127
265.00	R265M	Authentic Hooded Sweat	127
283.00	R266F	Ladies Authentic Zipped Hood	138
266.00	R266M	Authentic Zipped Hood	138
147.00	R310F	Ladies Fitted T Shirt	53
450.00	R300M	HydraShell 2000 Jacket	199
428.00	R310B	HydraPlus 2000 Jacket Kids	256
415.00	R310F	Ladies HydraPlus 2000 Jacket	215
410.00	R310M	HydraPlus 2000 Jacket	215
420.00	R320F	Ladies Sports Shell 5000 Jacket	181
421.00	R320M	Mens Sports Shell 5000 Jacket	181
593.00	R539F	Ladies Polo Poly Cotton Blend	101
539.00	R539M	Polo Blended Fabric	101
566.00 NEW	R566F	Ladies Stretch Polo	97
567.00 NEW	R566M	Mens Stretch Polo	97
502.00	R569F	Ladies Pique Polo	93
565.00	R569L	LS Piqu Polo	111
549.00	R569M	Piqu Poloshirt	93
278.00	R575B	Childrens Hooded Sweatshirt	246
276.00	R575M	Hooded Sweatshirt	129
578.00	R577F	Better Polo Ladies	99
577.00	R577M	Better Polo Men	99
585.00	R588F	Best Pima Polo Ladies	93
587.00	R588M	Best Pima Polo Men	93
588.00	R599B	Chidrens Polo Shirt	243
598.00	R599M	Plus Sizes 5XL and 6XL	101
599.00	R599M	Hard Wearing Polo Shirt up to 4XL	101
237.00	R762M	Sweatshirt Raglan	121
818.00	R870B	Childrens Full Zip Outdoor Fleece	252
819.00	R870F	Ladies Full Zip Outdour Fleece	158
820.00	R870M	Mens Outdoor Fleece	158

884.00	R872F	Ladies Gilet Outdoor Fleece	149
846.00	R872M	Mens Gilet Outdoor Fleece	149
852.00	R874M	Adult Quarter Zip Outdoor Fleece	153
880.00	R880M	Full Zip Microeece	156
881.00	R881M	1/4 Zip Microeece	151
822.00	R883F	Microeece Full Zip	156

RUSSELL COLLECTION

			page
219.00	R710F	Ladies V Neck Knitted Pullover	304
762.00	R710M	V Neck Knit Pullover	304
774.00	R715F	Ladies V Neck Knitted Cardigan	304
704.00	R716M	Mens V Neck Sleeveless Knitted Pullover	304
779.00	R916F	Ladies Long Sleeve Classic Twill Shirt	271
776.00	R916M	Long Sleeve Classic Twill Shirt	271
767.00	R917F	Ladies Short Sleeve Classic Twill Shirt	272
777.00	R917M	Mens Short Sleeve Classic Twill Shirt	272
748.00	R918F	Ladies Roll Sleeve Shirt 3/4 Sleeve	273
718.00	R918M	Mens Roll Sleeve Shirt Long Sleeve	273
749.00	R919F	Ladies Roll Sleeve Shirt Short Sleeve	272
719.00	R919M	Mens Roll Sleeve Shirt	272
710.00	R922M	Mens L/SL Oxford	276
711.00	R923M	Mens S/SL Oxford	276
712.00	R924F	Ladies L/SL Poplin	279
717.00	R924M	Mens L/SL Poplin	278
729.00	R925F	Ladies S/SL Poplin	280
730.00	R925M	Mens S/SL Poplin	279
740.00	R926F	3/4 SL Poplin	278
702.00	R932F	Ladies Oxford Blouse LS	277
732.00	R932M	Chemise Oxford LS	277
701.00	R933F	Chemisier Oxford Ladies	277
731.00	R933M	Oxford Shirt	277
795.00	R934F	Long Sleeve Poplin Blouse	278
794.00	R934M	Longsleeve Poplin Shirt	278
793.00	R935F	Short Sleeve Poplin Blouse	279
792.00	R935M	Short Sleeve Poplin Shirt	279
746.00	R936F	Poplin Blouse LS	280
736.00	R936M	Poplin Shirt LS	280
747.00	R937F	Poplin Blouse	281
737.00	R937M	Poplin Shirt	280
796.00	R946F	Fitted Blouse with 3/4 Sleeves	283
786.00	R946M	Tailored Long Sleeved Shirt	282
797.00	R947F	Tailored short Sleeve blouse	283
787.00	R947M	Tailored Shortsleeved Shirt	283
752.00	R952F	Ladies Tencel Corporate LS	274
772.00	R952M	Tencel Corporate Shirt LS	274
753.00	R953F	Ladies Tencel Corporate 3/4	274
773.00	R953M	Tencel Corporate Shirt	274
734.00	R954F	Ladies Tencel Fitted 3/4 sleeve	286
754.00	R954M	Tencel Fitted Shirt LS	286
735.00	R955F	Ladies Tencel Fitted	284
755.00	R955M	Tencel Fitted Shirt	284
706.00	R956F	Ladies Long Sleeve Ultimate Non Iron Shirt	281
756.00	R956M	Mens Long Sleeve Ultimate Non Iron Shirt	281
707.00	R957F	Ladies Short Sleeve Ultimate Non Iron Shirt	281
757.00	R957M	Mens Ultimate Non Iron Shirt	282
758.00	R958M	Tailored Ultimate Non Iron Shirt LS	282
759.00	R959M	Tailored Ultimate Non Iron Shirt	282
768.00	R960F	Ladies LS Ultimate Stretch Shirt	285
788.00	R960M	Mens LS Ultimate Stretch Shirt	285
761.00	R961F	Ladies Ultimate Stretch Shirt	284
781.00	R961M	Mens Ultimate Stretch Shirt	284
769.00	R962F	Ladies LS Herringbone Shirt	275
789.00	R962M	Mens LS Herringbone Shirt	275
763.00	R963F	Ladies Herringbone Shirt	276
783.00	R963M	Mens Herringbone Shirt	276
105.00	R990F	Sleeveless Stretch Top	287
181.00	R991F	Short Sleeve Stretch Top	287
187.00	R992F	3/4 Sleeve Stretch Top	287
709.00	R993F	Long Sleeve Shirt Stretch Top	287

seidensticker

				page
758.20		21000/22000	Schwarze Rose Shirt LS	290
759.20	NEW	21001/241601	Schwarze Rose Shirt Craig	290
724.20		3000/1000	Splendesto Shirt LS	288
775.20		3001/1001	Splendesto Shirt	288
705.20		3005	Splendesto Shirt Extra Long	288
744.20		80604	Seidensticker Blouse LS	289
745.20		80605	Seidensticker Blouse	289
706.20		80613	Schwarze Rose Blouse LS	290
707.20	NEW	80614	Schwarze Rose Bluse Regina	290

sg

			page
150.52	SG15	T Shirt	35
134.52	SG15F	Ladies T Shirt	35
158.52	SG15K	Kids T Shirt	236
180.52	SG18	Heavyweight T Shirt	42
119.52	SG18F	Ladies Heavyweight T Shirt	42
188.52	SG18K	Kids Heavyweight T Shirt	238
216.52	SG20	Sweatshirt	118
220.52	SG20F	Ladies Sweatshirt	118
286.52	SG20K	Kids Sweatshirt	243
237.52	SG23	Raglan Sweat Men	121
250.52	SG23F	Raglan Sweat Ladies	121
288.52	SG23K	Raglan Sweat Kids	244
281.52	SG24	Contrast Hoodie	133
254.52	SG24F	Ladies Contrast Hoodie	133
280.52	SG24K	Kids Contrast Hoodie	247
285.52	SG25	Polo Sweatshirt	124

276.52	SG27	Hooded Sweatshirt	128
249.52	SG27F	Ladies' Hooded Sweatshirt	128
278.52	SG27K	Kids' Hooded Sweatshirt	246
295.52	SG28	Heavyweight Full Zip Hoodie	139
255.52	SG28F	Ladies' Heavyweight Full Zip Hoodie	139
289.52	SG28K	Kids' Heavyweight Full Zip Hoodie	249
293.52	SG29	Zip Hood Men	137
251.52	SG29F	Zip Hood Ladies	137
298.52	SG29K	Zip Hood Kids	248
438.52	SG43	Softshell Men	178
462.52	SG43F	Softshell Ladies	178
418.52	SG43K	Softshell Kids	253
421.52 NEW	SG44	Hooded Contrast Shoftshell	188
422.52 NEW	SG44F	Ladies Hooded Contrast Shoftshell	188
419.52 NEW	SG45	Knitted Bonded Softshell	190
420.52 NEW	SG45F	Ladies Knitted Bonded Softshell	190
549.52	SG50	Men's Cotton Polo	91
513.52	SG50F	Ladies' Cotton Polo	91
588.52	SG50K	Kids' Cotton Polo	241
539.52	SG59	Men's Poly Cotton Polo	102
593.52	SG59F	Ladies' Poly Cotton Polo	102
587.52	SG59K	Kids' Poly Cotton Polo	242
870.52	SG80	Men's Full Zip Fleece	159
819.52	SG80F	Ladies' Full Zip Fleece	159
818.52	SG80K	Kids' Full Zip Fleece	252

Shugon

			page
652.38	ABC 1195	Kids' Backpack	441
607.38	Athena 1588	Sports/Overnight Holdall	472
616.38	Atlantic 2688	Oversized Kitbag	474
615.38	Barcelona 6089	Trolley Holdall	467
631.38	Berlin 2890	Laptop Briefcase	460
666.38	Boston 6306	Trolley Hard Shell Suitcase	465
633.38	Bristol 4476	Toiletry Bag	469
601.38	Calcutta 110570	Long Handled Jute Shopper Bag	438
629.38	Cannes 2450	Sports/Overnight Bag	468
661.38	Carrara 1420	Monopole Trolley Backpack	465
602.38	Chennai 110770	Short Handled Jute Shopper Bag	439
644.38	Chicago 2698	Spacious Holdall	473
610.38	Cordoba 2488	Weekend Bag	468
641.38	Daytona 2510	Holdall	470
651.38 NEW	Denver 1011	Laptop Bag	462
642.38	Detroit 6090	Trolley Holdall	467
655.38	Dijon 1866	Shoulder Pouch	451
600.38	Dublin 1172	Professional Briefcase	454
674.38 NEW	Frankfurt 5818	Smart Laptop Backpack	459
634.38	Freiburg 5363	Freiburg Laptop Backpack	457
605.38	Fuji 1202	Basic Backpack	442
646.38	Gatwick 1340	Hi-Vis Backpack	449
645.38	Geneva 7241	Backpack	446
662.38	Glasgow 1417	Jumbo Kit Holdall	473
628.38	Gran Paradiso 1788	Hiker Backpack	447
620.38	Guildford 4112	Guildford Cotton Shopper/Tote Shoulder Bag	436
621.38	Hi-Viz 8001	Hi-Vis Rucksack	449
609.38	Ibiza 2484	Toiletry Bag	469
650.38	Indiana 1295	Student/ Sports Backpack	446
648.38	Kansas 1448	Conference Bag	453
657.38	Linz 4811	Classic Cosmetic Bag	469
653.38	Liverpool 7696	Stylish Backpack	446
614.38	London 7700	Backpack	446
675.38 NEW	Lucerne 5830	Splendid Laptop Backpack	447
632.38	Lyon 4120	Non-Woven Shopper	437
667.38	Majorca 4090	Transparent Hand Bag	440
622.38	Miami 7690	Backpack	446
637.38	Milan 7667	Backpack	445
624.38	Monte Rosa 1797	Classic Travel Rucksack	447
669.38 NEW	Mumbai 1109	Leisure Jute Bag	439
604.38	Newbury 1192	Canvas Dufe Bag	451
625.38	Nice 1016	Non-Woven Conference Bag	437
626.38	Olympus 1800	Classic Travel Rucksack	447
613.38	Osaka 7677	Basic Backpack	445
690.38	Oslo 1442	Conference Bag	453
699.38	Paris 6096	Trolley Holdall	466
603.38	Plumpton 1191	Polyester Dufe Bag	450
627.38	Rhodes 1577	Sports Holdall	471
668.38	Rochester 6808	Overnight Trolley Bag	464
670.38 NEW	Roma 1424	Laptop Trolley Backpack	465
656.38	Sahara 1166	Outdoor Hydration Backpack	448
606.38	Saloniki 1584	Sports Holdall	471
671.38 NEW	Sandwich 1808	Sandwich Lunchbox	477
619.38	Stafford 5890	Stafford Drawstring Tote Backpack	440
649.38	Stafford 5892	Hi-Vis drawstring tote	440
617.38	Tokyo 7658	Laptop Pocket Backpack	458
640.38	Toronto 5824	Laptop Backpack	458
608.38	Toulon 1876	Messenger Bag	463
676.38 NEW	Tulsa 7654	Classic Backpack	442
673.38 NEW	Verona 2522	Fashion Holdall	452
647.38	Waterloo 1585	Sports Holdall Bag	473
639.38	Windsor 6800	Laptop Wheelie Bag	458
672.38 NEW	Woodstock 1828	Cooler Bag	477

SPIRO

			page
471.33	S108F	Spiro Ladies Nero Jacket	375
470.33	S108M	Spiro Nero Jacket	375
005.33	S170F	Lady Spiro Sprint Top	373
004.33	S170M	Spiro Sprint Top	373
007.33	S171F	Lady Spiro Sprint Pant	377
006.33	S171M	Spiro Sprint Pant	377

009.33	S172F	Lady Spiro Race System	374
008.33	S172M	Spiro Race System	374
011.33	S173F	Lady Spiro Airstream Jacket	374
010.33	S173M	Spiro Airstream Jacket	374
013.33	S174F	Lady Spiro Sprint Training Short	377
012.33	S174M	Spiro Sprint Training Short	377
015.33	S175F	Lady Spiro Team 3 Layer Soft Shell Jacket	374
014.33	S175M	Spiro Team Soft Shell Jacket	374
017.33	S176F	Lady Spiro Training Shirt	372
016.33	S176M	Spiro Training Shirt	372
019.33	S177F	Lady Spiro Team Spirit Polo	373
018.33	S177M	Spiro Team Spirit Polo	372
020.33	S178X	Spiro Trial Training Top	373
024.33	S179F	Spiro Lady Micro Lite Team Pant	378
026.33	S179M	Spiro Micro Lite Team Pant	378
028.33	S180X	Spiro Unisex Micro Lite Team Jacket	375
025.33	S182F	Spiro Lady Dash Training Shirt	372
027.33	S182M	Spiro Men□s Dash Training Shirt	372
029.33	S183X	Spiro Micro Lite Running Shorts	377
030.33	S184X	Spiro Micro Lite Team Shorts	378
021.33	S185X	Spiro Cycling Jacket	368
031.33	S186X	Result Spiro Sport Athletic Vest	371
063.33	S187F	Ladies□Padded Bike Shorts	370
062.33	S187M	Padded Bike Shorts	370
065.33	S188F	Ladies□Bike Full Zip Top	370
064.33	S188M	Bike Full Zip Top	370
067.33	S250F	Ladies□Bodyt Shorts	376
038.33	S250J	Junior Bodyt Base Layer Shorts	376
066.33	S250M	Bodyt Shorts	376
069.33	S251F	Ladies□Bodyt Leggings	377
068.33	S251M	Bodyt Leggings	376
070.33	S252X	Compression Bodyt Top LS	372
076.33	S253F	Ladies□Performance T□h irt	371
072.33	S253J	Junior Qick Dry T□h irt	371
035.33	S253M	Performance T□h irt	371
079.33	S254F	Ladies□Performance T□h irt LS	371
036.33	S254M	Performance T□h irt LS	371
043.33	S255F	Ladies Bikewear Performance Top LS	368
044.33	S255M	Bikewear Performance Top LS	370
045.33	S256F	Ladies□Freedom Softshell Jacket	376
046.33	S256M	Spiro Freedom Softshell Jacket	376
056.33	S257X	Spiro Summer Gloves	368
058.33	S258X	Spiro Winter Gloves	368
053.33	S259X	Spiro Bikewear Crosslite Gilet	368
047.33	S261F	Ladies Skort	378
048.33	S261J	Spiro Junior Skort	378
022.33	S262F	Spiro Ladies□Airow Gilet	373
023.33	S262M	Spiro Airow Gilet	373
037.33	S264X	Spiro Bikewear Off Road Shorts	370

Stars
by Stedman®

				page
148.05	NEW	ST9000	Ben Crew Neck	41
149.05	NEW	ST9010	Ben V□ eck	41
156.05	NEW	ST9020	Morgan Crew Neck	49
521.05	NEW	ST9050	Henry Polo Men	105
154.05	NEW	ST9120	Megan Crew Neck	49
129.05	NEW	ST9130	Megan V□ eck	64
523.05	NEW	ST9150	Hanna Polo Women	105
118.05	NEW	ST9200	James Crew Neck Men	34
167.05	NEW	ST9210	James V□ eck Men	66
113.05	NEW	ST9300	Janet Crew Neck Women	34
120.05	NEW	ST9310	Janet V□ eck Women	66
138.05	NEW	ST9370	Jamie Crew Neck Kids	236
151.05	NEW	ST9400	Shawn Crew Neck Men	34
152.05	NEW	ST9410	Shawn V□ eck Men	63
136.05	NEW	ST9500	Sharon Crew Neck Women	34
145.05	NEW	ST9510	Sharon V□ eck Women	63
115.05	NEW	ST9600	Clive Crew Neck	51
116.05	NEW	ST9610	Clive V□ eck	68
185.05	NEW	ST9690	Dean Deep V□neck	68
992.05	NEW	ST9691	Dexter Boxers Men	394
991.05	NEW	ST9692	Dexter Briefs Men	394
139.05	NEW	ST9700	Claire Crew Neck	51
137.05	NEW	ST9710	Claire V□ eck	68
126.05	NEW	ST9720	Claire Long Sleeve	73
142.05	NEW	ST9800	Luke Crew Neck Men	58
165.05	NEW	ST9810	Luke V□ eck Men	58
122.05	NEW	ST9900	Lisa Crew Neck Women	58
184.05	NEW	ST9910	Lisa V□ eck Women	58

STORMTECH

				page
445.18	NEW	AXF□	Avalanche Microeece Lined Jacket	204
446.18	NEW	AXF□W	Women□s Avalanche Microeec e Lined Jacket	204
435.18		B□	Solar System Jacket	225
436.18		B□W	Womens Solar System Jacket	225
425.18		BHS□	Edge Softshell	186
426.18		BHS□W	Ladies□Edge Softshell	186
443.18	NEW	BLC□	Harbour Softshell Jacket	186
410.18		BX□	Cirrus H2X Bonded Shell Jacket	184
411.18		BX□W	Cirrus H2X Ladies Bonded Jkt	184
402.18		BXL□	Ultra Light Shell	183
403.18		BXL□W	Womens Ultra Light Shell	183
412.18		BXV□	Mens Cirrus H2x Bonded Vest	173
413.18		BXV□W	Ladies Cirrus H2X Bonded Vest	173
803.18	NEW	CXF□	Nordic Bonded Fleece Jacket	160
804.18	NEW	CXF□W	Women□s Nordic Bonded Fleece Jacket	160

400.18	CXJ1	Crew Bonded Shell	182
401.18	CXJ3	Crew Softshell	182
810.18	FZF1	Full Zip Stretch Fleece	15
811.18	FZF1W	Tundra Ladies Stretch Fleece	15
600.18	GBW1L	Waterproof Gear Bag	466
601.18	GBW2	Waterproof Rolling Dufe Bag	467
433.18	GSX1	Axis Shell	211
434.18	GSX1W	Ladies2Axis Shell	211
431.18	GSX2	Axis Jacket	217
432.18	GSX2W	Ladies2Axis Jacket	217
415.18	HS1	Mens Epsilon H2Xtreme Shell	192
416.18	HS1W	Womens Epsilon H2xtreme Shell	192
417.18	PFJ1	Discovery Thermal Hooded Jkt	220
418.18	PFJ1W	Lady Discovery Th2ml Hood Jkt	220
481.18	PFJ3	Altitude Jacket	214
454.18	PFJ3W	Ladies2Altitude Jacket	214
408.18	PFS1	Titan Insulated Shell Jacket	217
409.18	PFS1W	Ladies2Titan Insulated Shell Jacket	217
437.18	PFS2	Mens Atlantic Jacket	212
438.18	PFS2W	Womens Atlantic Jacket	212
427.18	SFJ2	Hybrid Softshell	185
428.18	SFJ2W	Ladies2Hybrid Softshell	185
429.18	SSJ1	Atmosphere 3l2n1 Jacket	224
430.18	SSJ1W	Ladies2Atmosphere 3l2n1 Jacket	224
423.18	SSR3	Stratus Light Shell Jacket	211
424.18	SSR3W	Ladies2Stratus Light Shell Jacket	211
439.18	VPX4	Mens Fusion 5 in 1	225
419.18	XB2	Expedition Soft Shell	194
420.18	XB2W	Lady Expedition Soft Shell	194
421.18	XJ2	H2Xtreme Waterproof Bonded Shell	194
422.18	XJ2W	Lady H2Xtreme W3proof B Shell	194
447.18 NEW	XJ3	Oasis Softshell	193
448.18 NEW	XJ3W	Women3s Oasis Softshell	193
440.18	XR5	Mens Beaufort 3 in 1	223
441.18	XR5W	Womens Beaufort 3 in 1	223

tee jays

		page
150.54	1000	Basic Tee	38
138.54	1000B	Junior Basic Tee	236
134.54	1050	Ladies Basic Tee	38
577.54	1400	Heavy Polo Pique	99
578.54	1401	Ladies Heavy Polo Pique	99
504.54	1402	Club Polo	110
503.54	1403	Ladies Club Polo	110
500.54	1405	Luxury Stretch Polo	100
501.54	1406	Luxury LS Stretch Polo	112
505.54	1415	College Polo	100
506.54	1420	Ladies College Polo	100
513.54	145	Ladies Luxury Stretch Polo	100
520.54	146	Ladies Luxury LS Stretch Polo	112
545.54	2400	Pocket Polo	107
183.54	401	Mens Stretch V2Tee	69
139.54	450	Ladies Stretch Tee	52
137.54	455	Ladies Stretch Tee Extra Long	51
135.54	456	Ladies Stretch Top Extra Long	84
126.54	457	Ladies Stretch LS Tee Extra Long	74
100.54	460	Ladies 3/4 Sleeve Stretch Tee	75
109.54	470	Ladies Stretch Polo Tee	51
106.54	5000	Luxury Tee	38
107.54	5001	Ladies Luxury Tee	38
153.54	520	Mens Interlock T2n irt	52
174.54	530	Mens LS Interlock T2shirt	76
237.54 NEW	5400	Urban Sweat	119
250.54 NEW	5401	Ladies Urban Sweat	119
293.54 NEW	5402	Urban Zip Hoodie	140
241.54 NEW	5403	Ladies Urban Zip Hoodie	140
948.54 NEW	5406	Urban Pants	145
203.54 NEW	5421	Sports Sweat	142
256.54 NEW	5422	Ladies Sports Sweat	142
947.54	5425	Sweat Pants	145
215.54	5429	Heavy Sweat	119
276.54	5430	Hooded Sweat	131
249.54	5431	Ladies Hooded Sweat	131
295.54	5435	Hooded Zip Sweat	139
255.54	5436	Ladies Hooded Zip Sweat	139
101.54	580	Ladies Interlock T2n irt	52
102.54	585	Ladies V2k eck Interlock T2shirt	70
103.54	590	Ladies LS Interlock T2shirt	76
104.54	620	Mens 1x1 Rib Granddad	78
105.54	680	Ladies 1x1 Rib Grandma	78
035.54	7005	Performance Tee	387
076.54	7006	Ladies Performance Tee	387
037.54 NEW	7020	COOLdry Tee	387
077.54 NEW	7021	COOLdry Ladies Tee	387
592.54	7100	Performance Polo	387
591.54	7105	Ladies Performance Polo	387
180.54	8000	Soft2ee	44
185.54	8005	Mens Fashion Soft2ee	44
184.54 NEW	8006	Mens Fashion V2k eck Soft2ee	68
119.54	8050	Ladies Soft2ee	44
801.54	9160	Active Fleece	156
802.54	9170	Ladies Active Fleece	156
438.54	9510	Performance Softshell Jacket	180
431.54	9514	Hooded Fashion Softshell Jacket	188
459.54	9515	Performance Softshell Bodywarmer	173
483.54	9525	Performance Stretch Softshell	184
415.54	9530	Ultimate All Weather Softshell	193

462.54		9550	Ladies Performance Softshell Jacket	180
432.54		9554	Ladies Hooded Fashion Softshell Jacket	188
460.54		9555	Ladies Performance Softshell Bodywarmer	173
482.54		9565	Ladies Performance Stretch Softshell	184
416.54		9570	Ladies Ultimate All Weather Softshell	193
810.54	NEW	9615	Aspen Fleece Jacket	168
811.54	NEW	9616	Ladies Aspen Fleece Jacket	168
481.54		9630	Zepelin Jacket	214
454.54		9631	Ladies Zepelin Jacket	214
414.54		9632	Zepelin Vest	232
420.54		9633	Ladies Zepelin Vest	232
404.54		9640	Outdoor Performance Jacket	220
405.54		9641	Ladies Outdoor Performance Jacket	220
400.54		9642	Sumit Jacket	219
401.54		9643	Ladies Sumit Jacket	219
410.54	NEW	9650	New York Jacket	202
430.54	NEW	9651	Ladies New York Jacket	202

				page
102.72	NEW	4000TD	Spiral Tie Dye Tank Top	26
100.72		5000SP	Spiral Tie Dye T Shirt	26
101.72		5000TD	Rainbow Tie Dye T Shirt	26
200.72		9000TD	Rainbow Tie Dye Hoodie	27

				page
610.28		W100	Budget Promo Bag For Life	436
601.28		W101	Cotton bag	437
624.28		W200	Super Shopper	437
622.28		W211	Basic Shopper	436
606.28		W406	Jute Compact Tote	438
607.28		W407	Classic Jute Shopper	439
608.28		W408	Jumbo Jute Shopper	439
612.28		W412	Jute Mini Gift Bag	438
613.28		W413	Jute Midi Tote	438
603.28	NEW	W421	Printers Midi Jute Bag	438
602.28	NEW	W422	Printers Jute Classic Shopper	439
671.28		W671	Fairtrade Camden Shopper	437
625.28		W701	Tea Towel	328
604.28	NEW	W801	EarthAware Organic Bag for Life	436
609.28	NEW	W810	EarthAware Organic Gymsac	441

			page
509.10	XP503	Subli Piqu Polo Adults	104
167.10	XP520	Subli Plus T Shirt	55
188.10	XP521	Kids Subli Plus T Shirt	239
144.10	XP522	Ladies Subli Plus V Neck	55
166.10	XP523	Ladies Subli Plus T Shirt	55
157.10	XP600	Sta Cool Subli T	55

			page
310.77	CAP402	Yoko Hi Vis Thinsulate Hat	360
399.77	CAP402CH	Children Hi is 3M Thinsulate Hat	359
426.77	HV006	Hi is Softshell Bodywarmer	355
808.77	HV008F	Hi is Fleece Reversible Bodywarmer	356
495.77	HV008SL	Hi is Quilted Jacket with Zip off Sleeves	356
434.77	HVJ202	2 one Recovery Jerkin	358
577.77	HVJ210/3M	Polo Class 2	358
437.77	HVJ269	Hi Vis Adult Tabard	354
177.77	HVJ410	T Shirt	358
277.77	HVJ510	Sweatshirt	358
255.77	HVK05	Hi is Hoodie	359
261.77	NEW	HVK06	Hi Vis 1/4 Zip Sweat Shirt	359
877.77		HVK08/3M	Fleece Jacket	356
427.77		HVK09	Hi is Softshell Jacket	355
819.77		HVK10B	Hi is 2 one Fleece Jacket	356
480.77		HVP211	Bomber	357
482.77		HVP218	Hi is 2 one Bomber Jacket	357
418.77		HVP300	Motorway	357
410.77		HVP302/3M	2Tone Motorway	357
436.77		HVP305 M	Hi is Contractor Jacket	357
411.77		HVP711	7 n Multifunctional Jacket	355
922.77		HVS461	Over Trousers Yellow	308
923.77		HVS462/3M	Over Trousers Orange	308
968.77		HVW066	Print Me Armband	359
955.77		HVW068	Rucksack Cover	449
433.77		HVW100	Hi Vis 2 Band & Brace Waistcoat	354
435.77		HVW100CH	Kids Hi Vis 2 Band & Brace Waistcoat	354
431.77		HVW120	Hi is Open Mesh Waistcoat	354
421.77		HVW801	Hi Vis Executive Waistcoat	354
966.77		ID03	Arm Bands	359
960.77		ID04	Heat Apply Pocket Small	360
961.77		ID05	Heat Apply Pocket Medium	360
962.77		ID06	Heat Apply Pocket Large	360
943.77		WN783	Half Finger Gloves	360
944.77		WN784	Full Finger Gloves	360

EXCLUSIVE BRANDS

539.52

587.52

180.52

134.52

Shugon

669.38

675.38

647.38

100.72

200.72

290.55

455.55

488.55

NOS MARQUES / VOS AVANTAGES

anvil
B&C COLLECTION
BABYBUGZ
BAG BASE
bargear Serve in style
Beechfield ORIGINAL HEADWEAR
BELLA+CANVAS LOS ANGELES
CARSON CLASSIC WORKWEAR
THE CLASSICS by YUPOONG
DELTAPLUS
Dickies
FDM
FLEXFIT
FRUIT OF THE LOOM
GAMEGEAR
GILDAN
humbugz
bags by jassz
bistro by jassz
towels by jassz
KARLOWSKY
KUSTOM KIT
mantis
mantis KIDS
QUADRA
REGATTA PROFESSIONAL
REGATTA PROFESSIONAL CLASSICS
STANDOUT REGATTA GREAT OUTDOORS
Result HEADWEAR
Result
Result core
Result winter
Result urban
SAFE-GUARD by Result
WORK-GUARD by Result
russell
RUSSELL COLLECTION
seidensticker
sg
Shugon
SPIRO
Active by Stedman
Stars by Stedman
STORMTECH
TEE JAYS
tie dye
Westford Mill
xpres
YOKO